

To: [redacted] [redacted] [redacted]@rivm.nl]
From: [redacted]
Sent: Sun 11/1/2020 9:26:41 AM
Subject: RE: evaluatie rapporten roche, SD en quidel
Received: Sun 11/1/2020 9:26:43 AM
[evaluation Roche SARS Ag test Nootdorp_EN.docx](#)
[evaluation Quidel Sofia SARS Ag test Nootdorp_EN.docx](#)
[evaluation SD biosensor F Ag test Nootdorp_EN.docx](#)

Bij deze.

Ik stuur ze ook door naar de werkgroep en de lijst die [redacted] ook had doorgestuurd.

[redacted]

[redacted]

Centre for Infectious Disease Research, Diagnostics and Laboratory Surveillance (IDS)
 Centre for infectious Disease Control (Cib)
 National Institute for Public Health and the Environment (RIVM)
 P.O.Box 1, 3720 BA Bilthoven, the Netherlands
 Antonie van Leeuwenhoeklaan 9, 3721 MA Bilthoven
 Phone: 0031 [redacted]

[redacted]

From: [redacted] <[redacted]@rivm.nl>
Sent: zondag 1 november 2020 10:12
To: [redacted] <[redacted]@rivm.nl>
Subject: RE: evaluatie rapporten roche, SD en quidel

Hoi,

Ok. Kan ik de rapporten vandaag voor OMT Morgen insturen?

Gr [redacted]

From: [redacted] <[redacted]@rivm.nl>
Sent: zondag 1 november 2020 10:05
To: [redacted] <[redacted]@rivm.nl>
Subject: RE: evaluatie rapporten roche, SD en quidel

Ik pas nog even wat dingetjes aan [redacted] als auteur en ze hebebn nog een PCR) dan kan je het doorsturen.

Leg je ze ook voor aan het OMT voor inzet in de teststraten?
 Ik maak nu een presentatie voor kerngroep. Zal ik je die sturen voor gebruik OMT?

[redacted]

[redacted]

Centre for Infectious Disease Research, Diagnostics and Laboratory Surveillance (IDS)
 Centre for infectious Disease Control (Cib)
 National Institute for Public Health and the Environment (RIVM)
 P.O.Box 1, 3720 BA Bilthoven, the Netherlands
 Antonie van Leeuwenhoeklaan 9, 3721 MA Bilthoven
 Phone: 0031 [redacted]

[redacted]

From: [redacted] <[redacted]@rivm.nl>

Sent: zaterdag 31 oktober 2020 18:13

To: 5.1.2e <5.1.2e@rivm.nl>

Subject: RE: evaluatie rapporten roche, SD en quidel

Mogen ze naar WHO of wachten op 5.1.2e met die 2 PCRs?

Gr 5.1.2e

From: 5.1.2e <5.1.2e@rivm.nl>

Sent: donderdag 29 oktober 2020 15:48

To: 5.1.2e <5.1.2e@rivm.nl>; 5.1.2e <5.1.2e@rivm.nl>; 5.1.2e <5.1.2e@rivm.nl>

Subject: evaluatie rapporten roche, SD en quidel

Aangehecht de rapporten in het engels (dan kunnen we ze meteen naar ECDC/WHO sturen). Mogelijk dat ik de ct data opnieuw moet doen, want ik kom er nu achter dat ze 2 PCRs gebruiken bij 5.1.2e. Kijken of de data niet geskewed is door een PCR.

Hieronder nog de data bij elkaar. De vergelijking doen we wel in een paper, mogelijk met data van labmicta erbij die VTM hebben getest. Voor het artikel ga ik uiteraard nog dieper op de klinische data etc.

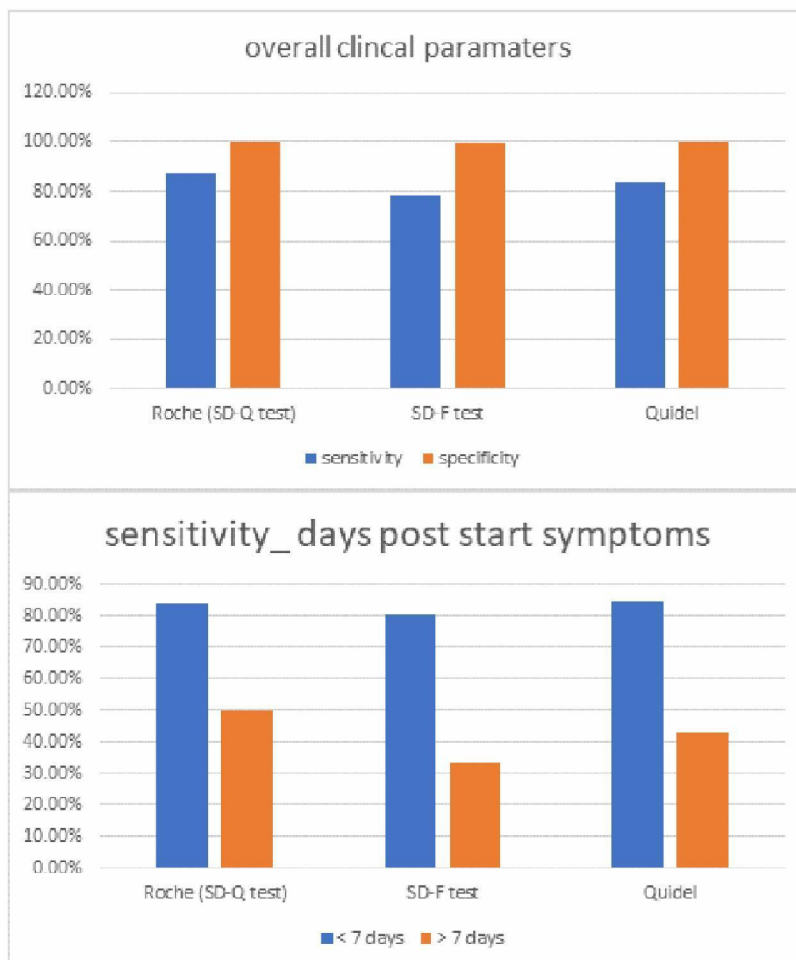

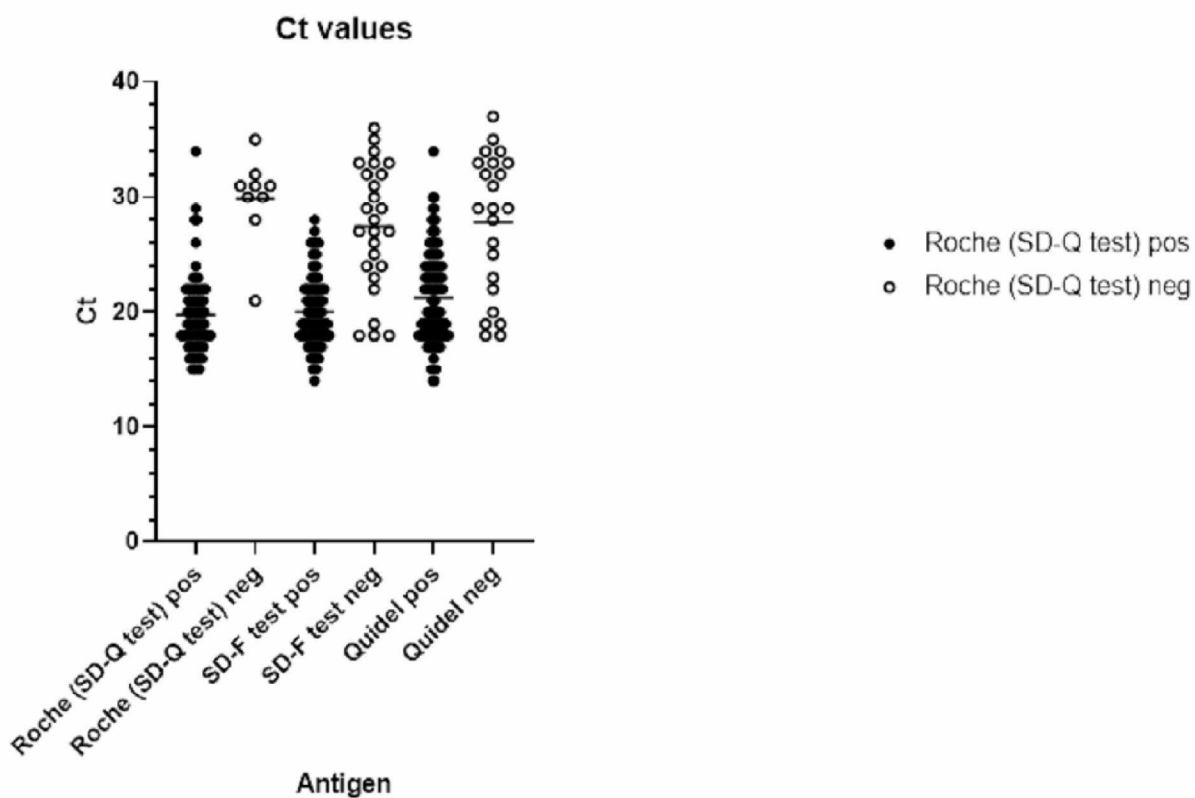
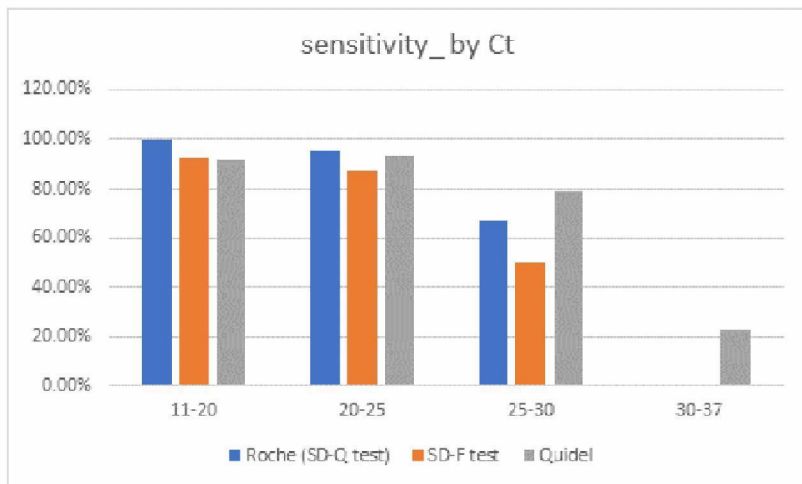

5.1.2e

Centre for Infectious Disease Research, Diagnostics and Laboratory Surveillance (IDS)
 Centre for infectious Disease Control (Cib)
 National Institute for Public Health and the Environment (RIVM)
 P.O.Box 1, 3720 BA Bilthoven, the Netherlands
 Antonie van Leeuwenhoeklaan 9, 3721 MA Bilthoven
 Phone: 0031 5.1.2e

5.1.2e