

To: [redacted] 5.1.2e [redacted] 5.1.2e [redacted]@minvws.nl]
From: Command | LCPS
Sent: Sun 5/2/2021 8:19:54 PM
Subject: Fwd: uitvraag informatie individueel ziekenhuis
Received: Sun 5/2/2021 8:19:59 PM

Hallo [redacted] 5.1.2e

Ik kreeg een out of office van [redacted] 5.1.2e Vandaar dat ik hem ook naar jou stuur. Bij vragen weet me te vinden.

Groeten [redacted] 5.1.2e

[Outlook voor iOS](#) downloaden

Van: [redacted] 5.1.2e [redacted]@lcps.nu>
Verzonden: zondag, mei 2, 2021 8:09 PM
Aan: [redacted] 5.1.2e
Onderwerp: uitvraag informatie individueel ziekenhuis

Beste [redacted] 5.1.2e

Excuus voor vertraging in de beantwoording van je vraag.

Zoals ik telefonisch al aangaf zijn cijfers zonder duiding niet representatief voor het totale beeld en mist het de nuance. Daarbij komt dat het LCPS informatie ophaalt bij de ziekenhuizen ten behoeve van operationele sturing op regionaal niveau. De individuele bedden zijn hierbij minder relevant voor het LCPS. Tot slot “ziet” het LCPS alleen de bedden die volledig operationeel zijn. Als er om redenen minder bedden beschikbaar zijn, bijv. acute ziekte personeel of een technische storing, stuurt het LCPS op de regionale capaciteit. Onderlinge afspraken binnen de regio zijn minder relevant voor het LCPS. Dus cijfers van individuele ziekenhuizen kunnen verschillen van de uitgangssituatie en wisselen in de tijd.

Dit is een belangrijke kanttekening bij de cijfers die het LCPS ontvangt.

De opschaling vindt voor het LCPS wederom plaats op regionaal niveau. Niet op ziekenhuisniveau.

Desondanks beschikken we wel over veel info. Onderstaand onze cijfers over het Zuyderland MC (locatie Sittard Geleen en locatie Heerlen) in de regio Netwerk Acute Zorg Limburg. De regio Limburg wordt verwacht ongeveer 9% van de landelijke COVID bezetting te dragen en doet dit ook als regio zijnde (zie grafieken onderaan deze mail). Op 30 april bedroeg de bezetting in het Zuyderland 33 IC (25 covid, 8 non-covid) en 348 kliniek (70 covid, 21 covid verdacht, 257 non-covid).

Voor de verplaatsingen heb ik gekeken naar de maand april (zie onderstaande tabel). Binnen de regio Limburg zijn er 58 interne verplaatsingen bij ons bekend (27 IC, 31 kliniek). Er zijn 11 uitplaatsingen naar een andere ROAZ regio geweest (9 IC, 2 kliniek) en 8 ontvangende verplaatsing (8 IC, 0 kliniek). Let op: niet alle interne verplaatsen hoeven bij ons bekend te zijn, er kunnen dus intern in de ROAZ regio Limburg meer verplaatsingen zijn geweest. Op regioniveau zijn er iets meer (11 vs 8) uitplaatsingen geweest dan er patiënten zijn ontvangen. De bovenregionale verplaatsingen betreft voornamelijk IC patiënten.

	Totaal	IC	Kliniek
Regio Limburg			
Intern	58	27	31
Uitplaatsingen	11	9	2
Ontvangen	8	8	0
Zuyderland MC (boven regionaal)			
Uitplaatsingen	7	7	0
Ontvangen	9	3	6
Zuyderland MC (binnen regio Limburg)			
Uitplaatsingen	15	10	5
Ontvangen	3	1	2

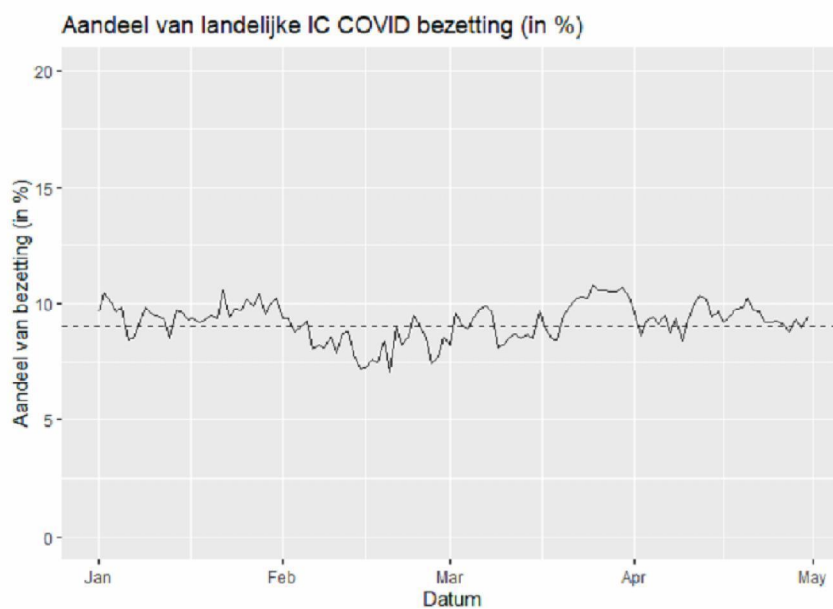

Aandeel van landelijke kliniek COVID bezetting (in %)

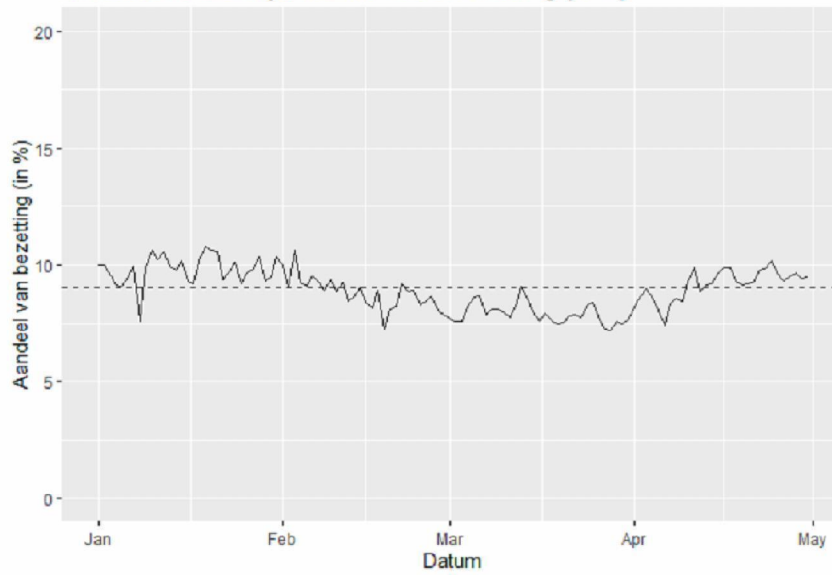

IC bezetting (rood = COVID, zwart = non-COVID)

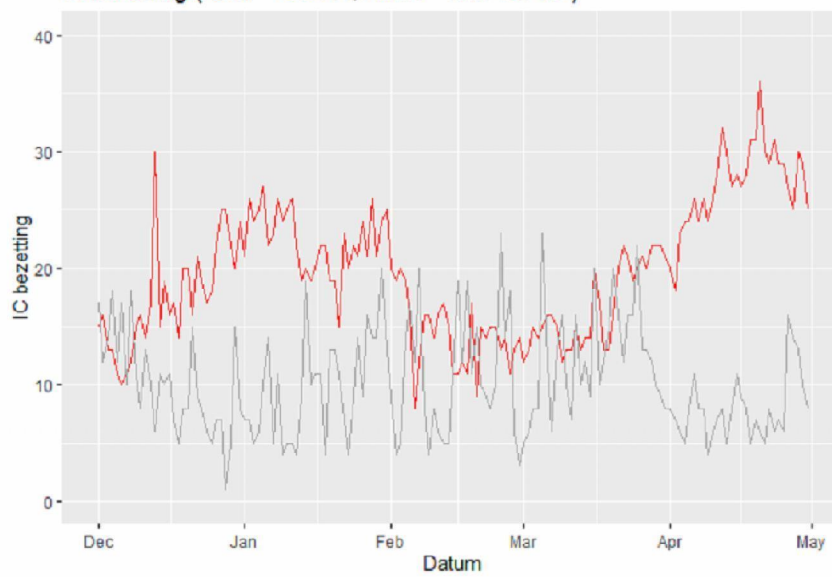

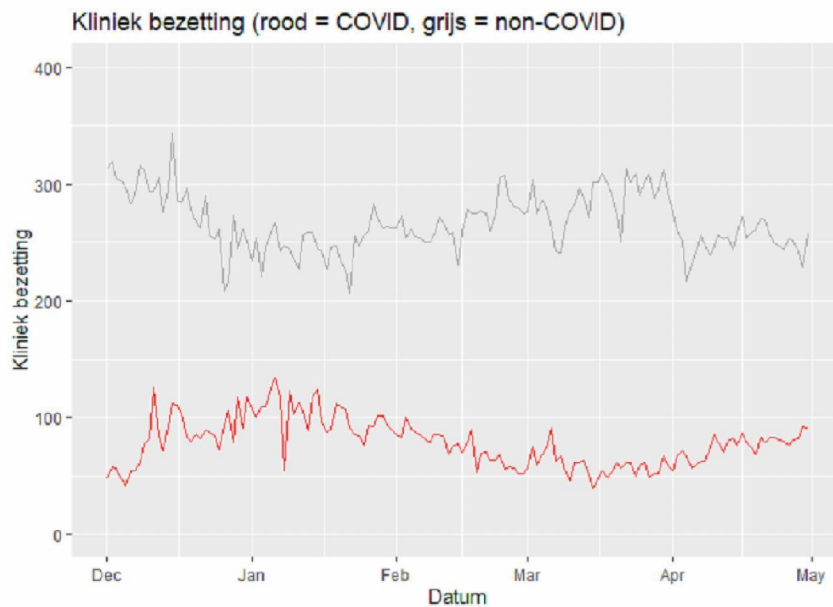

Met vriendelijke groet,



5.1.2e

5.1.2e LCPS

Het e-mailadres voor algemene vragen of opmerkingen over het [LCPS](#) is: info@lcpn.nl.

Landelijk Coördinatiecentrum
Patiënten Spreiding

Dit e-mailbericht (inclusief bijlagen) is bestemd voor de geadresseerde. Eventuele verdere verspreiding naar collega's en/of achterban is uitsluitend aan de geadresseerde voorbehouden.

Is dit e-mailbericht niet voor jou bestemd? Laat het ons weten en verwijder deze e-mail op een veilige manier.

Van: [redacted] <[redacted]@minvws.nl>
Verzonden: Wednesday, 28 April 2021 17:19
Aan: [redacted]@lcpv.nu>
CC: [redacted]@minvws.nl>; [redacted]@minvws.nl>
Onderwerp: uitvraag informatie individueel ziekenhuis

Dag [redacted]

Graag ontvangen wij een aantal cijfers/informatie over het Zuyderland ziekenhuis. Dit ter voorbereiding op een bezoek dat minister De Jonge daar op korte termijn zal afleggen.

We willen graag weten wat de beschikbaarheid (afgesproken aantallen) en de bezetting is van de IC bedden in het ziekenhuis aldaar. Heeft het ziekenhuis conform het opschalingsplan de IC bedden opgeschaald? Is het mogelijk te duiden per fase van de opschaling?

Kunnen jullie ons ook informeren over hoeveel uit-/verplaatsingen van patienten er in de regio hebben plaatsgevonden en specifiek vanuit het Zuyderland ziekenhuis.

Fijn om deze gegevens te ontvangen, waarvoor bij voorbaat dank, zodat de minister voldoende is geïnformeerd voor zijn bezoek.

Vr. Groet,

[redacted]



[redacted]

[redacted]

Crisisteam Covid 19 |

[Ministerie van Volksgezondheid, Welzijn en Sport](#) | Directie Curatieve Zorg |

Parnassusplein 5 | 2511 VX | Den Haag | Postbus 20350 | 2500 EJ | Den Haag |

*06 [redacted] | werkdager [redacted]

✉ [redacted]@minvws.nl | www.rijksoverheid.nl |