

To: [redacted] 5.1.2e @minvws.nl; [redacted] 5.1.2e @minvws.nl;
[redacted] 5.1.2e @minvws.nl; [redacted] 5.1.2e @minvws.nl;
[redacted] 5.1.2e @minvws.nl; [redacted] 5.1.2e @minvws.nl;
From: [redacted] 5.1.2e)
Sent: Mon 6/7/2021 6:56:55 AM
Subject: RE: Rapportage LCH 1 1.0.pdf
Received: Mon 6/7/2021 6:56:58 AM
[Rapportage LCH 1 1.0.pdf](#)

Goedemorgen,

Hopelijk is deze wel te openen?

Groeten,

[redacted] 5.1.2e

Van: [redacted] 5.1.2e)
Verzonden: zondag 6 juni 2021 14:54
Aan: [redacted] 5.1.2e @minvws.nl; [redacted] 5.1.2e @minvws.nl;
[redacted] 5.1.2e @minvws.nl; [redacted] 5.1.2e @minvws.nl;
<[redacted] 5.1.2e @minvws.nl>; [redacted] 5.1.2e @minvws.nl;
<[redacted] 5.1.2e @minvws.nl>
Onderwerp: Rapportage LCH 1 1.0.pdf

Allen,

Dit rapport geeft in het eerste hoofdstuk een zeer basale uitleg over LCH en de verhoudingen tussen de partijen.
Zie bijvoorbeeld het organogram:

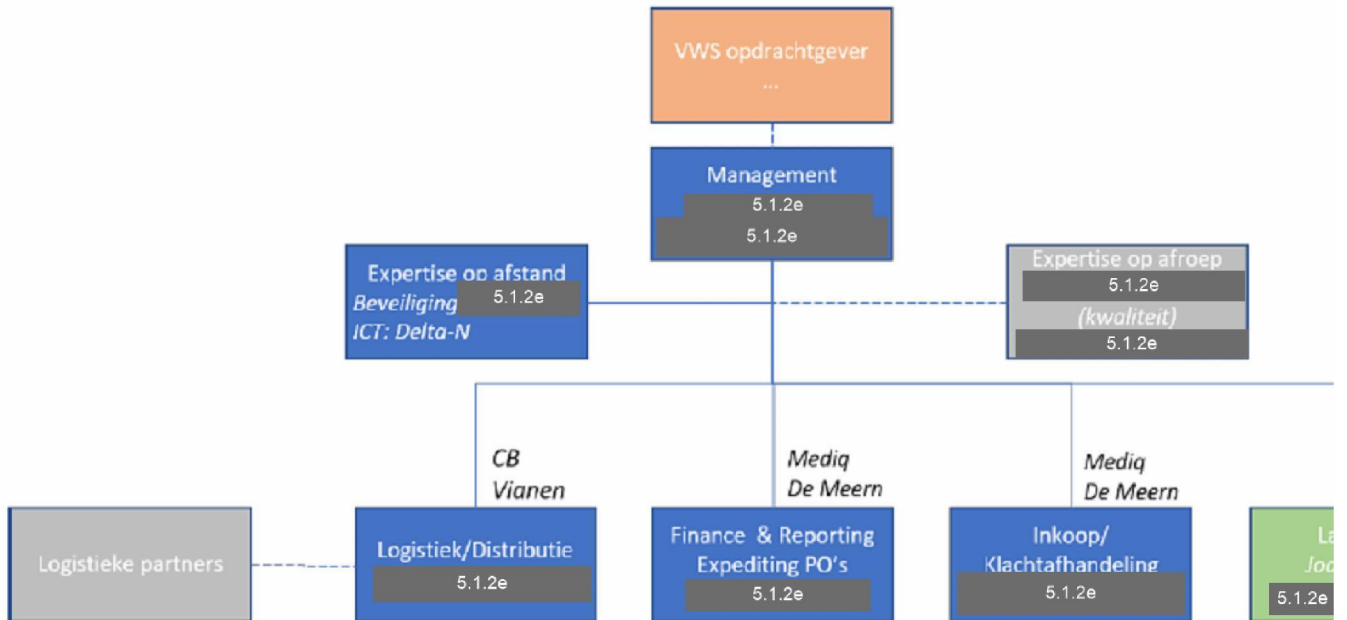

- Mediq (Bleiswijk)
- QRS Onemed (Eindhoven)
- PostNL (Schiphol)
- CB (Vianen)
- Neele-vat (Rotterdam)
- DHL (Nijmegen)