

To: [redacted]@alrijne.nl [redacted]@alrijne.nl
Bcc: [redacted]@rivm.nl
From: [redacted]
Sent: Sat 5/23/2020 12:09:01 PM
Subject: FW: Rapportage verificatiepanel SARS-CoV-2 - confirmaties
Received: Sat 5/23/2020 12:09:01 PM
[ALRIJNE Rapportageformulier confirmatie eerste positieve en negatieve samples Cepheid \[redacted\].xlsx](#)

Beste,

Ivm vakantiebericht [redacted] tot 8 juni stuur ik deze info ook naar u.

Met vriendelijke groeten,

[redacted]

From: [redacted]@rivm.nl
Sent: zaterdag 23 mei 2020 13:31
To: [redacted] <[redacted]@alrijne.nl>
Subject: RE: Rapportage verificatiepanel SARS-CoV-2 - confirmaties

Beste [redacted]

Hierbij de resultaten van de confirmaties ingevuld in het rapportagedocument wat je gestuurd had. Op één monster na zijn de 6 toegeleverde positieve monsters geconfirmeerd. Het monster met Ct 41.5 in de N2 component van de GeneXpert assay hebben we niet kunnen confirmeren in de in-house PCR. Dit ligt hoogstwaarschijnlijk aan de heel lage virale load mogelijk net beneden de LOD van de RT-PCR waardoor het een kwestie van kans is om dit monster positief te vinden. We hebben het niet meerdere keren herhaald om dat uit te vinden. Normaal gesproken zouden we om een herhaalmonster vragen bij zo'n resultaat.

Lagere loads zie je bij ons eerst de RdRP Sarbeco afvallen en daarna de RdRP SARS-CoV-2; bekend fenomeen wat ook relevante informatie geeft bij confirmaties. De E-gen PCR is het meest gevoelig. Dat zie je bij monster 5.

Hiermee is de evaluatie van de GeneXpert bij jullie afgerond. Succes!

Met vriendelijke groeten,

[redacted]

--

[redacted]

[redacted]

[redacted]

Centre for Infectious Disease Research, Diagnostics and *laboratory* Surveillance (IDS) / PB22
National Institute for Public Health and the Environment (RIVM)
PO Box 1
3720 BA Bilthoven
The Netherlands

Shipping address:
Antonie van Leeuwenhoeklaan 9
3721 MA Bilthoven
The Netherlands

Tel. : .. 31 [redacted]
E-mail : [redacted]@rivm.nl

Together with ErasmusMC, Rotterdam, being the National Influenza Centre (NIC) in the Netherlands
WHO COVID-19 reference laboratory

[redacted] working at the ErasmusMC location of the NIC

Want to know more about surveillance of influenza in the Netherlands? See (click or scan):



For COVID-19 see (click or scan):



From: [redacted] 5.1.2e [redacted] 5.1.2e <[redacted]@rivm.nl>

Sent: maandag 18 mei 2020 13:07

To: [redacted] 5.1.2e [redacted] 5.1.2e <[redacted]@rivm.nl>; [redacted] 5.1.2e <[redacted]@alrijne.nl>

Subject: RE: Rapportage verificatiepanel SARS-CoV-2

Hoi [redacted] 5.1.2e

Ze zijn in goede orde ontvangen.

Met vriendelijke groet,

[redacted] 5.1.2e

Division of Virology, Centre for Infectious Disease Control
National Institute for Public Health and the Environment
Antonie van Leeuwenhoeklaan 9 | [redacted] 5.1.2e
3721 MA, Bilthoven | 3720 BA, Bilthoven
The Netherlands
Mobile: +31 [redacted] 5.1.2e
Phone: +31 [redacted] 5.1.2e
E-mail: [redacted] 5.1.2e <[redacted]@rivm.nl>

Van: [redacted] 5.1.2e <[redacted] 5.1.2e <[redacted]@rivm.nl>

Verzonden: maandag 18 mei 2020 11:18

Aan: [redacted] 5.1.2e [redacted] 5.1.2e <[redacted]@alrijne.nl>; [redacted] 5.1.2e <[redacted]@rivm.nl>

Onderwerp: RE: Rapportage verificatiepanel SARS-CoV-2

Helemaal goed! We houden het in de gaten.

[redacted] 5.1.2e

Division of Virology, Centre for Infectious Disease Control
National Institute for Public Health and the Environment
Antonie van Leeuwenhoeklaan 9 | [redacted] 5.1.2e
3721 MA, Bilthoven | 3720 BA, Bilthoven
The Netherlands
Mobile: +31 [redacted] 5.1.2e
Phone: +31 [redacted] 5.1.2e
E-mail: [redacted] 5.1.2e <[redacted]@rivm.nl>

Van: [redacted] 5.1.2e <[redacted] 5.1.2e <[redacted]@alrijne.nl>

Verzonden: maandag 18 mei 2020 10:47

Aan: [redacted] 5.1.2e [redacted] 5.1.2e <[redacted]@rivm.nl>

Onderwerp: RE: Rapportage verificatiepanel SARS-CoV-2

Beste [redacted] 5.1.2e

De monsters worden om 11.00u bij ons opgehaald en zullen zo snel mogelijk bij jullie worden afgeleverd.

Met vriendelijke groet,

5.1.2e

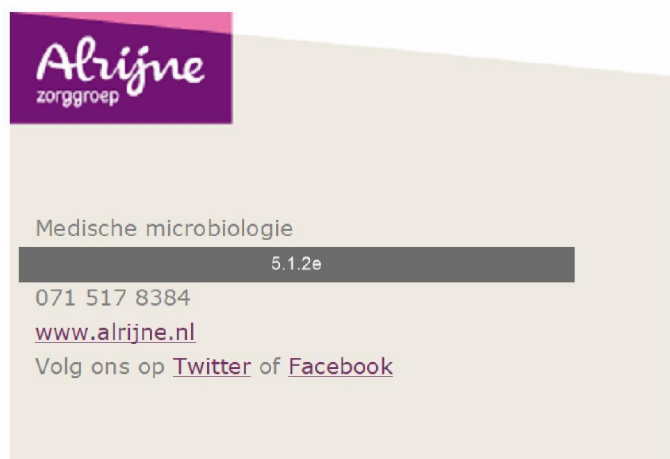

From: 5.1.2e <5.1.2e@rivm.nl>
Sent: Monday, May 18, 2020 9:30 AM
To: 5.1.2e; 5.1.2e
Subject: RE: Rapportage verificatiepanel SARS-CoV-2

Beste 5.1.2e

De samples kunnen per koerier naar het volgende adres

RIVM
TAV 5.1.2e of 5.1.2e
5.1.2e
Antonie van Leeuwenhoeklaan 9
3721 MA Bilthoven

Met vriendelijke groet,
5.1.2e

Division of Virology, Centre for Infectious Disease Control
National Institute for Public Health and the Environment
Antonie van Leeuwenhoeklaan 9 | 5.1.2e
3721 MA, Bilthoven | 3720 BA, Bilthoven
The Netherlands
Mobile: +31 5.1.2e
Phone: +31 5.1.2e
E-mail: 5.1.2e <5.1.2e@rivm.nl>

Van: 5.1.2e <5.1.2e@alrijne.nl>
Verzonden: maandag 18 mei 2020 09:22
Aan: 5.1.2e <5.1.2e@rivm.nl>
Onderwerp: RE: Rapportage verificatiepanel SARS-CoV-2

Beste,

Heb je een exact adres waar ik de monsters heen kan sturen?

Met vriendelijke groet,

5.1.2e

Alrijne
zorggroep

Medische microbiologie

5.1.2e

071 517 8384
www.alrijne.nl
 Volg ons op [Twitter](#) of [Facebook](#)

From: 5.1.2e 5.1.2e @rivm.nl

Sent: Friday, May 01, 2020 4:36 PM

To: 5.1.2e

Subject: RE: Rapportage verificatiepanel SARS-CoV-2

Beste 5.1.2e

Bedankt voor de rapportage.

Jullie panel ziet er prima uit. Bijgevoegd de verwachte resultaten van het panel.

Hier onder weergegeven hoe alle laboratoria welke de Cepheid tot nu toe geïmplementeerd hebben, hebben gescoord.

Kwalitatieve resultaten verificatiepanel (mPOCT, Cepheid)

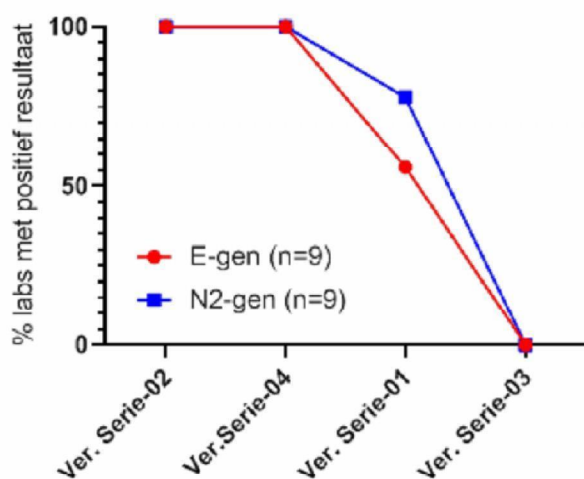

Jullie kunnen van start gaan met het testen op de Cepheid.

Wel willen we jullie vragen om de eerste 5 positieve en 10 negatieve samples (van sterk verdachte patiënten) naar het RIVM of EMC op te sturen ter confirmatie. Gezien de drukte bij EMC verzoeken wij u om de samples naar het RIVM te zenden.

Bijgevoegd vind u het rapportageformulier voor de eerste 5 positieve en 10 negatieve klinische SARS-CoV-2 monsters welke geconfirmeerd moeten worden bij het RIVM of het EMC. Mocht u ter confirmatie de monsters naar een ander opschalingslab hebben verstuurd, rapporteer dat dan ook in het formulier.

In het formulier is ruimte overgelaten voor eventuele extra monsters. Eventueel kunt u ook extra opmerkingen achterlaten die u relevant vindt voor tijdens de confirmatie door ofwel het RIVM of het EMC.

Het gedeelte dik omlijnd is bestemd voor de confirmatielaboratoria (RIVM/EMC) en hoeft u niet in te vullen.

Graag het ingevulde excel bestand terug zenden naar 5.1.2e [@rivm.nl](mailto:5.1.2e@rivm.nl)

Met vriendelijke groet,

5.1.2e 5.1.2e
5.1.2e 5.1.2e
5.1.2e 5.1.2e
5.1.2e 1.2e

Van: 5.1.2e.

Verzonden: vrijdag 1 mei 2020 16:23

Aan: 5.1.2e

CC: 5.1.2e; 5.1.2e; 5.1.2e.

Onderwerp: Rapportage verificatiepanel SARS-CoV-2

Beste allen,

Bij deze de rapportage van het geteste verificatiepanel (RIVM) op de GeneXpert

Met vriendelijke groet,

5.1.2e
5.1.2e



5.1.2e [@alrijne.nl](mailto:5.1.2e@alrijne.nl)
Medische Microbiologie
5.1.2e
071 517 8178
www.alrijne.nl
Volg ons op [Twitter](#) of [Facebook](#)

Dit bericht kan informatie bevatten die niet voor u is bestemd. Indien u niet de geadresseerde bent of dit bericht abusievelijk aan u is verzonden, wordt u verzocht dat aan de afzender te melden en het bericht te verwijderen. Het RIVM aanvaardt geen aansprakelijkheid voor schade, van welke aard ook, die verband houdt met risico's verbonden aan het elektronisch verzenden van berichten.
www.rivm.nl De zorg voor morgen begint vandaag

This message may contain information that is not intended for you. If you are not the addressee or if this message was sent to you by mistake, you are requested to inform the sender and delete the message. RIVM accepts no liability for damage of any kind resulting from the risks inherent in the electronic transmission of messages.

www.rivm.nl/en Committed to *health and sustainability*

Dit bericht kan informatie bevatten die niet voor u is bestemd. Indien u niet de geadresseerde bent of dit bericht abusievelijk aan u is verzonden, wordt u verzocht dat aan de afzender te melden en het bericht te verwijderen. Het RIVM aanvaardt geen aansprakelijkheid voor schade, van welke aard ook, die verband houdt met risico's verbonden aan het elektronisch verzenden van berichten.

www.rivm.nl *De zorg voor morgen begint vandaag*

This message may contain information that is not intended for you. If you are not the addressee or if this message was sent to you by mistake, you are requested to inform the sender and delete the message. RIVM accepts no liability for damage of any kind resulting from the risks inherent in the electronic transmission of messages.

www.rivm.nl/en Committed to *health and sustainability*