

To: [redacted] [redacted] [redacted] [redacted]@rivm.nl]
 From: [redacted] [redacted] [redacted] [redacted]
 Sent: Thur 1/23/2020 8:31:47 AM
 Subject: RE: Aanpassing 1000 naar 800 deeltjes per ul
 Received: Thur 1/23/2020 8:31:48 AM

Ik heb even terug gekeken naar mijn bestandje wat ik gemaakt heb idd. Wat slordig. Dat me dat niet opgevallen was...

From: [redacted] [redacted] <[redacted]@rivm.nl>
 Sent: woensdag 22 januari 2020 10:34
 To: [redacted] [redacted] [redacted] [redacted] [redacted] [redacted]@rivm.nl>
 Cc: [redacted] [redacted] [redacted] [redacted]@rivm.nl>
 Subject: RE: Aanpassing 1000 naar 800 deeltjes per ul

Hoi [redacted]

Er zat een hick-up in de data tabel waardoor dat gekke punt bij 1 blauw geplot is en blauw verder naar rechts doorloopt dan rood. Ik heb de GraphPad file aangepast door de bovenkant van de data tabel te excluseren. Dan wordt het:

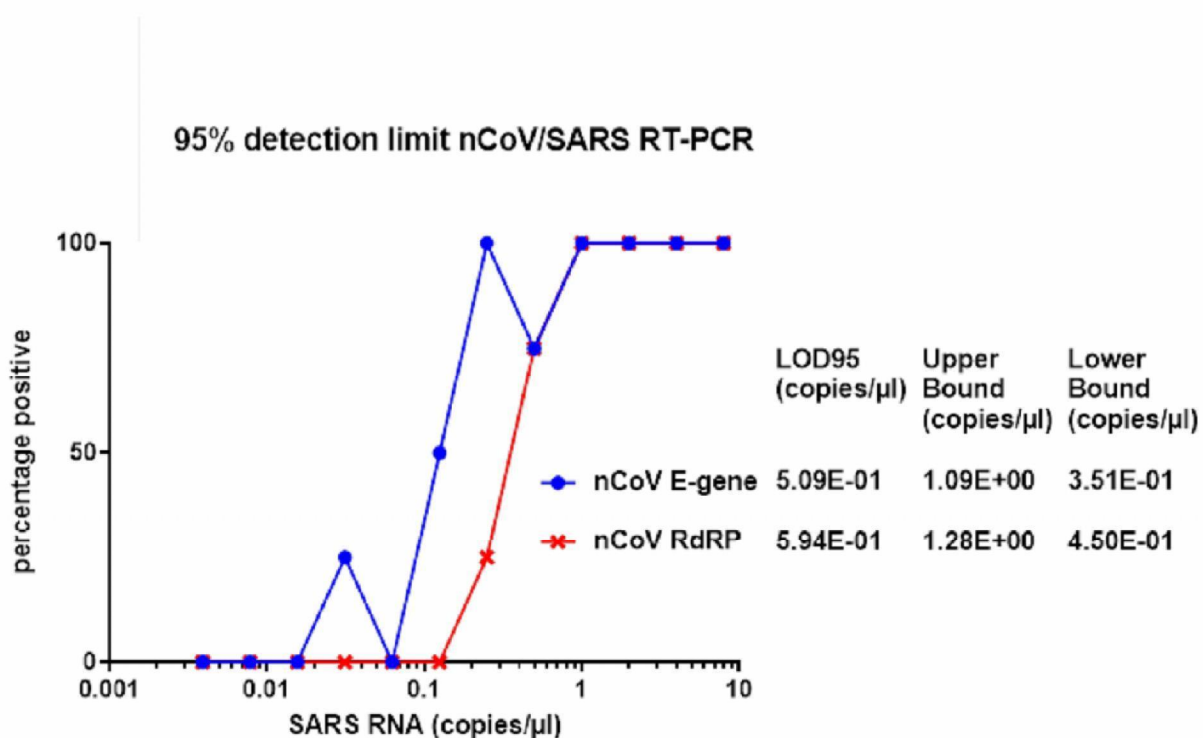

Maakt niks uit voor de berekende waarden, maar visueel klopt het dan met wat we gedaan hebben.

Die zal ik dan in validatierapport zetten.

Mvg

[redacted]

[redacted] [redacted] [redacted] [redacted]

[redacted]

Dubbel

2 - 2

Dubbel