

To: [redacted] 5.1.2e [redacted] 5.1.2e @rivm.nl]
From: [redacted] 5.1.2e
Sent: Tue 3/24/2020 12:23:39 PM
Subject: RE: PC6 zorginstellingen?
Received: Tue 3/24/2020 12:23:39 PM

Prima!

From: [redacted] 5.1.2e <[redacted] 5.1.2e @rivm.nl>
Sent: dinsdag 24 maart 2020 13:13
To: [redacted] 5.1.2e <[redacted] 5.1.2e @rivm.nl>
Subject: RE: PC6 zorginstellingen?

Hoi [redacted] 5.1.2e

Zal ik anders eerste even op basis van de data uit het rapport van gisteren drie paragrafen als concept klaar zetten en dan even afstemmen over het leveren van de data?

Groet, [redacted] 5.1.2e

From: [redacted] 5.1.2e <[redacted] 5.1.2e @rivm.nl>
Sent: dinsdag 24 maart 2020 12:52
To: [redacted] 5.1.2e <[redacted] 5.1.2e @rivm.nl>
Subject: RE: PC6 zorginstellingen?

Hoi, ja, goed idee. Ik zal het vragen aan het [redacted] 5.1.2e of ze dit dagelijks kunnen mailen aan je – of wat is de beste route?

[redacted] 5.1.2e

From: [redacted] 5.1.2e <[redacted] 5.1.2e @rivm.nl>
Sent: maandag 23 maart 2020 22:39
To: [redacted] 5.1.2e <[redacted] 5.1.2e @rivm.nl>
Subject: RE: PC6 zorginstellingen?

Hoi [redacted] 5.1.2e

Wat een mooi en duidelijk overzicht. Vorige week al even over gehad, maar interesse blijft wel nog wel (even mijn pet als [redacted] 5.1.2e volksgezondheidszorg.info) om een paar overzichten als paragraaf met grafiek op te nemen in vzinvo.

Sterfte naar leeftijd, ziekenhuisopname naar leeftijd, besmettingen naar leeftijd. Eigenlijk deze drie kolommen (staat ook op nos vandaag zag ik):

Misschien van de week even overhebben?

Groet en slaap lekker. [redacted] 5.1.2e

Aantal COVID-19 cases naar leeftijd

Leeftijdsklasse	Totaal		Ziekenhuisopname		Overleden	
	Aantal	%	Aantal	%	Aantal	%
0-4	14	<i>i</i>	8	0,7	0	
5-9	6	0,1	1	0,1	0	
10-14	27	0,6	2	0,2	0	
15-19	37	0,8	2	0,2	0	
20-24	90	1,9	3	0,2	0	
25-29	250	5,3	16	1,3	0	
30-34	267	5,6	16	1,3	0	
35-39	227	4,8	14	1,1	0	
40-44	209	4,4	13	1,1	0	
45-49	370	7,8	60	4,9	0	
50-54	383	8,1	73	5,9	0	
55-59	449	9,5	90	7,3	1	0,5
60-64	367	7,7	106	8,6	5	2,3
65-69	353	7,4	152	12,4	15	7,0
70-74	403	8,5	168	13,7	20	9,4
75-79	413	8,7	191	15,5	37	17,4
80-84	409	8,6	161	13,1	66	31,0
85-89	288	6,1	110	8,9	49	23,0
90-94	127	2,7	36	2,9	14	6,6
95+	37	0,8	5	0,4	5	2,3
<i>geen informatie</i>	23	0,5	3	0,2	1	0,5
totaal	4749		1230		213	

Leeftijd van bij GGD's en in ziekenhuizen gemelde coronapatiënten

■ Ziekenhuisopname ■ Overleden

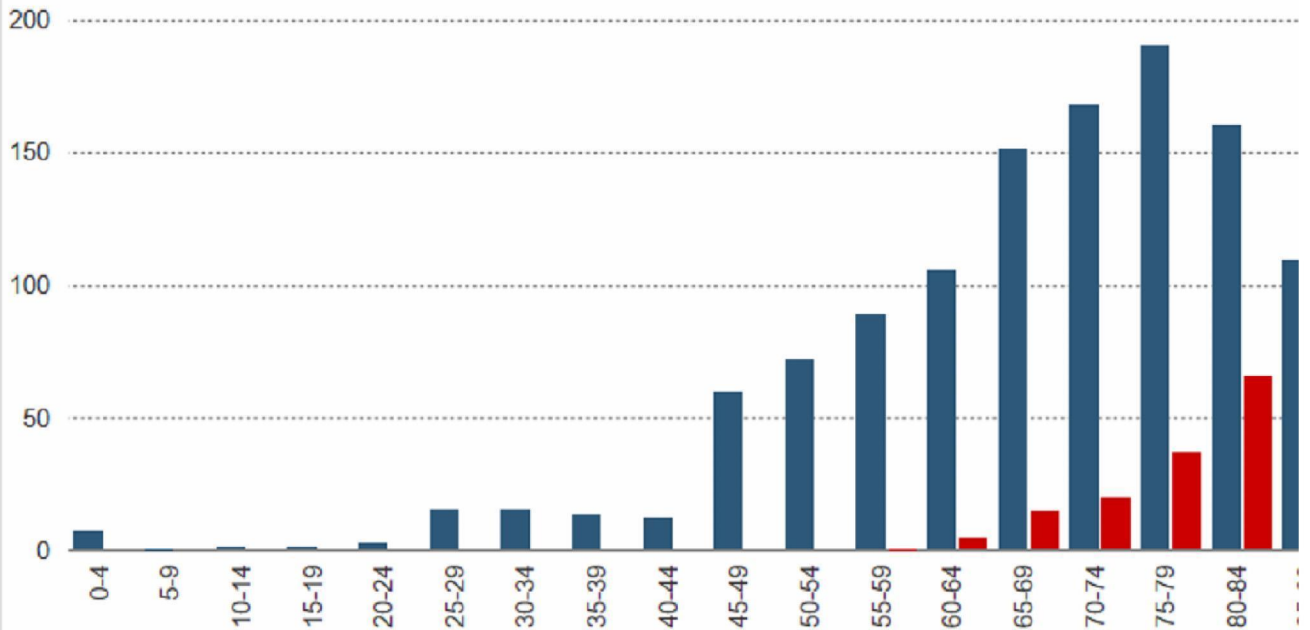

Gemaakt met Localfocus

From: 5.1.2e <5.1.2e@rivm.nl>
Sent: maandag 23 maart 2020 22:25
To: 5.1.2e <5.1.2e@rivm.nl>
Subject: RE: PC6 zorginstellingen?

Dank - hier nog het hele overzicht, ter info

5.1.2e

From: 5.1.2e <5.1.2e@rivm.nl>
Sent: maandag 23 maart 2020 22:23
To: 5.1.2e <5.1.2e@rivm.nl>
Subject: RE: PC6 zorginstellingen?

Voor mij geen probleem. Ik ben wel 5.1.2e maar ik kan me voorstellen dat jij het op een gegeven moment wel gehad hebt.

Succes morgen met het overleg.

Groet, 5.1.2e

From: 5.1.2e <5.1.2e@rivm.nl>
Sent: maandag 23 maart 2020 22:22
To: 5.1.2e <5.1.2e@rivm.nl>

Subject: RE: PC6 zorginstellingen?

Dank – ik gebruik nu toch die naar corop – geeft wat gedifferentieerder beeld – maar per provincie komt best goed overeen met fase kaart, dus dat is een geruststelling!

Super bedankt weer – ik hoop dat we richting een routine kunnen (met werk overdag)...

5.1.2e

From: 5.1.2e <5.1.2e@rivm.nl>
Sent: maandag 23 maart 2020 22:16
To: 5.1.2e <5.1.2e@rivm.nl>
Subject: RE: PC6 zorginstellingen?

Zo iets?

Groet, 5.1.2e

From: 5.1.2e <5.1.2e@rivm.nl>
Sent: maandag 23 maart 2020 21:43
To: 5.1.2e <5.1.2e@rivm.nl>
Subject: RE: PC6 zorginstellingen?

Mooi –

Bij de legenda is denk ik nog goed ter verduidelijking

'geschat aantal verpleeghuizen met ≥ 1 COVID-19 melding'

Nu nog kiezen of het per nuts of per provincie beter is.

Nu toch ook een in oost groningen zie ik

5.1.2e

From: 5.1.2e <5.1.2e@rivm.nl>
Sent: maandag 23 maart 2020 21:37
To: 5.1.2e <5.1.2e@rivm.nl>
Subject: RE: PC6 zorginstellingen?

Hoi 5.1.2e

Op basis van jouw selectie 7 verwijderd. Hier ontbreken gegevens:

1376306	7-11-1932	Nee	11			Nee/Onbeken	
---------	-----------	-----	----	--	--	-------------	--

Blijft over 381 records.

248 unieke pc6.

Bij deze alvast de nuts-regio. In excel de cijfers waarop de kaart is gebaseerd.

Provincies komen er aan.

5.1.2e

Ps sorry ik gebruik nuts en corop als naam door elkaar. Is gewoon hetzelfde

From: 5.1.2e <5.1.2e@rivm.nl>
Sent: maandag 23 maart 2020 20:48
To: 5.1.2e <5.1.2e@rivm.nl>
Subject: FW: PC6 zorginstellingen?

Hoi 5.1.2e

Hier de nieuwste lijst – die in geel moeten er nog uit, dan zie je even dat er toch nog foute gevallen tussen sluipen. Maar voor nu is dit wel goed genoeg denk ik.

5.1.2e

From: 5.1.2e <5.1.2e@rivm.nl>
Sent: maandag 23 maart 2020 19:54
To: 5.1.2e <5.1.2e@rivm.nl>
Subject: RE: PC6 zorginstellingen?

Ha 5.1.2e

Die lijst had je inderdaad al gestuurd, die heb ik tot nu toe gebruikt om te matchen.

Die excel sheet met verzorgingshuizen, r-script (attached) en output excel sheet (attached) staan in

5.1.2h

NHcases_found_by_PC6

Cases die matchen aan PC6 van verzorgingshuizen, en Gezondheidsmedewerker = Nee/Onbekend, en NCOVberoep is leeg, 11 (niet van toepassing) of 12 (niet bekend)

NHcases_found_in_description

Cases die in veld NCOVsettingClusOms, NCOVopsporingAnd of NCOVinzAnders één van de volgende woorden heeft staan: Zorgcentrum zorgcentrum Zorginstelling zorginstelling verpleeghuis Verpleeghuis verzorgingshuis Verzorgingshuis, en Gezondheidsmedewerker = Nee/Onbekend, en NCOVberoep is leeg, 11 (niet van toepassing) of 12 (niet bekend)

Die bij elkaar geven nu 389 NHcases; de cases met Locatie en Plaats zijn via PC6 gevonden.

Als je het zo goed vindt, zorg jij er dan voor dat het bij de juiste mensen terecht komt? Ik kan uiteraard wel helpen als er nog iets onduidelijk is.

Groeten, 5.1.2e

From: 5.1.2e <5.1.2e@rivm.nl>
Sent: maandag 23 maart 2020 14:00
To: 5.1.2e <5.1.2e@rivm.nl>
Subject: FW: PC6 zorginstellingen?

Hoi 5.1.2e

Had ik je deze lijst al doorgestuurd?

Ik zou nu als volgende stap graag tot een definitief algoritme komen om meldingen van COVID-19 in bewoners van een verpleeghuis te selecteren:

1. Match PC6 met de bijgevoegde lijst, waarna exclusie van mensen voor wie een beroep is ingevuld (NCOVberoep) en voor wie is aangegeven dat ze werkzaam waren als gezondheidswerker (NCOVgzhdsmewrkr).
2. Gerelateerde gevallen in gezondheidszorg, tekst bij NCOVsettingClusOms 'verpleeghuis' of een vergelijkbare term.

COVID-19 vph is dan 1 en/of 2.

Is dat oké? Als we denken dat dit optimaal is, kan ik vragen aan het [5.1.2e] of ze dit willen inbouwen in hun script.

Groet, [5.1.2e]

From: [5.1.2e] <[5.1.2e]@rivm.nl>

Sent: donderdag 19 maart 2020 16:27

To: [5.1.2e] <[5.1.2e]@rivm.nl>

Cc: [5.1.2e] <[5.1.2e]@rivm.nl>; [5.1.2e] <[5.1.2e]@rivm.nl>; [5.1.2e] <[5.1.2e]@rivm.nl>

Subject: RE: PC6 zorginstellingen?

Hoi [5.1.2e]

Bij deze een update van het databestand → Dit is wat er **vandaag** op Kiesbeter staat onder verpleeghuizen. Ik heb inmiddels een naam bij Patiëntenfederatie. Nu nog kijken of we daar ook sneller verder kunnen komen. Zo niet, dan zie ik nog wel andere opties.

Groeten en succes.

[5.1.2e]

From: [5.1.2e]

Sent: donderdag 19 maart 2020 14:49

To: [5.1.2e] <[5.1.2e]@rivm.nl>

Cc: [5.1.2e] <[5.1.2e]@rivm.nl>

Subject: RE: PC6 zorginstellingen?

Hoi [5.1.2e]

Hierbij mijn acties.

Ik kon me herinneren dat ik vorig jaar een webscrape had gedaan voor Verpleeghuizen. Die moest ik even zoeken. Bleek van Kiesbeter te zijn met 2073 locaties.

Die stuur ik je vast toe, maar dit is al een jaar oud.

Ik heb verder contact gezocht met Patiëntenfederatie voor de data van Zorgkaart Nederland. Ik word terug gebeld door de [5.1.2e] Zorgkaart. Vooralsnog nog niks van gehoord.

Inmiddels heb ik nog even op Kiesbeter gekeken. Ik kan een nieuwe webscrape doen. Er zijn ~300 lokaties bijgekomen. Die krijg je straks.

Dit zijn volgens mij verpleeg- en verzorgingshuizen. Ik kan kijken wat er nog meer in zit. Zodra ik meer heb, meld ik me weer.

[5.1.2e] ik cc jou ook even. Dan ben je op de hoogte wat ik aan het doen ben.

Groeten, [5.1.2e]

[5.1.2e]

From: [5.1.2e] <[5.1.2e]@rivm.nl>

Sent: donderdag 19 maart 2020 10:43

To: [5.1.2e] <[5.1.2e]@rivm.nl>

Subject: PC6 zorginstellingen?

Hoi [5.1.2e]

Even een vraag: is er bij jullie een bestand met de PC6 van alle zorginstellingen in Nederland? We willen de COVID-19 meldingen op PC6 mergen met zo'n bestand, om uitbraken in verpleeghuizen en andere instellingen bij te houden.

Ik belde met kiesbeter.nl, maar kreeg een hulplijn die me niet verder kon helpen.

Alvast dank

5.1.2e