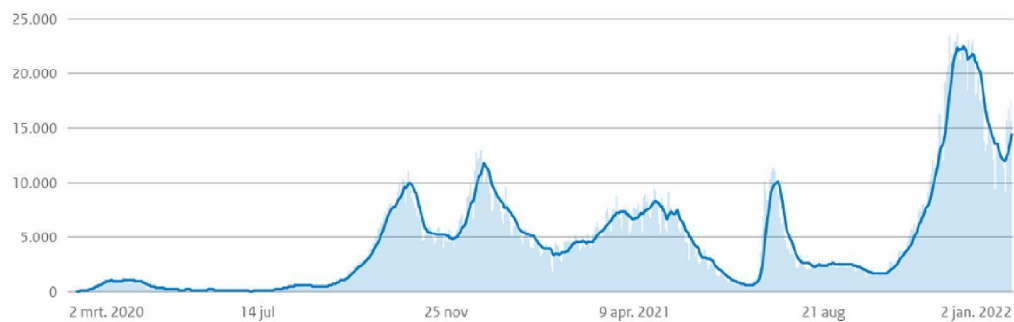
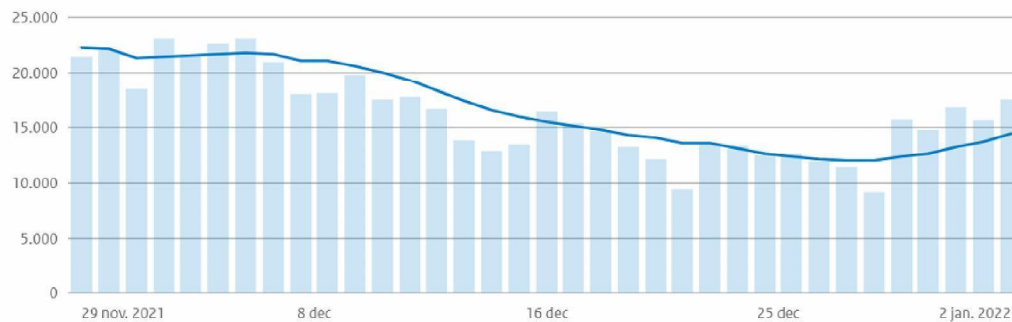
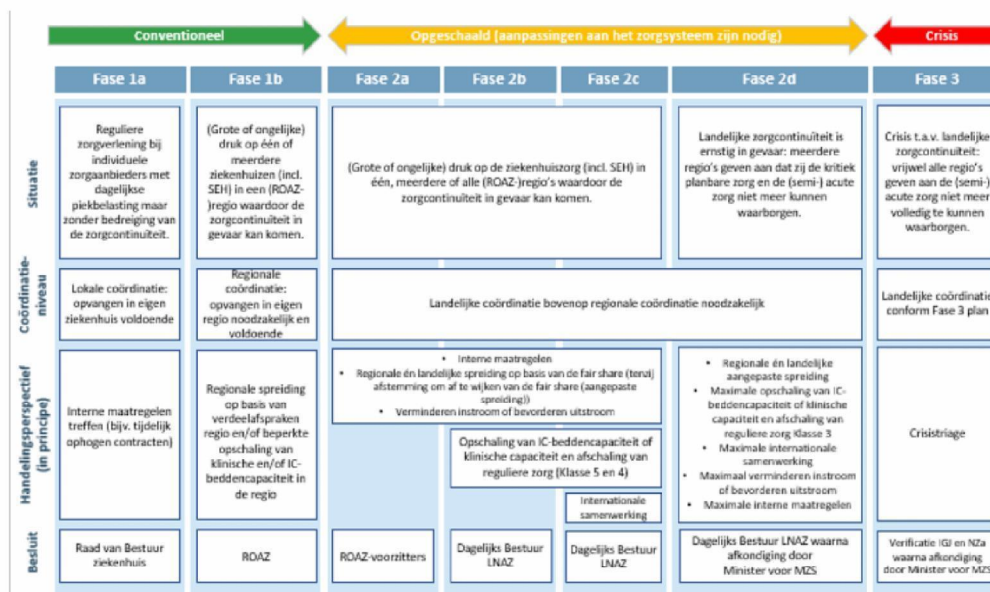

Informatiekader - ten behoeve van aanvragen die voorliggen in het driehoeksoverleg

Organisatie	Welke informatie?	Waar/bij wie uit te vragen?
	<b>Spanningsmeter</b>	
RIVM	Covid besmetting cijfers	Dashboard
LCPS	Covid bezetting in de ziekenhuizen	LCPS Portal
GGD GHOR	Op/afschaling van bedden buiten het ziekenhuis	Monitor zorgcontinuïteit niet-acute zorg
LCPS	Afgekondigde fase in het Opschalingplan voor ziekenhuizen	LCPS Portal
LCPS	De verhouding onder/overbezetting tussen ROAZ-regio's i.r.t. de verdeelsleutel	LCPS Portal
NZa	Cijfers over afschaling van klinische zorg	Landelijke Ketenmonitor Zorg
	<b>Verklaring van de spanning</b>	
NZR	Beeld van actuele aanvragen en overzicht van capaciteit m.b.t. de inzet van zorgreservisten	NZR via 5.1.2e
IGJ	Beoordeling ten aanzien van de kwaliteit en continuïteit van zorg bij de aanvragende instelling in de context van regionale situatie	5.1.2e 5.1.2e 5.1.2e 5.1.2e
LCPS	Beeld over capaciteit in de ziekenhuizen, fair share tussen regio's en (boven)regionale verplaatsingen.	5.1.2e 5.1.2e
GGD GHOR / CPO	Beeld over de in-, door- en uitstroom	5.1.2e / 5.1.2e 5.1.2e 5.1.2e / 5.1.2e

**RIVM****Covid besmettingen – t/m 3-1-2022****Aantal positief geteste mensen door de tijd heen****Over tijd****Laatste 5 weken**

**LCPS****Afgekondigde fase door de ALV van het LNAZ**

Figuur 2.1. Fasering voor coördinatie ten tijde van conventionele zorg, opgeschaalde zorg en zorg in een crisissituatie<sup>4</sup>

**Huidige fase: Fase 2D**

**Covid bezetting in de ziekenhuizen**

Hieronder een samenvatting van de Covid cijfers van vandaag (4-1-2022) en gisteren.

- Totale Instroom Covid-19 patiënten: 179
- Totale Bezetting Covid-19 Patiënten: 1.639 (+ 13 in Duitsland)

<b>IC</b>	<b>Vandaag</b>	<b>Gisteren</b>
Instroom Covid:	28	20
Uitstroom Covid:	39	7
Bezetting Covid:	464	475
Bezetting non-Covid:	504	435
Totale Bezetting:	968	910
Totale Capaciteit	1.181	1.159
Covid-19 patiënten Duitsland	13	13

<b>Kliniek</b>	<b>Vandaag</b>	<b>Gisteren</b>
Instroom Covid:	151	105
Uitstroom Covid:	177	50
Bezetting Covid:	1.229	1.255
Bezetting non-Covid:	12.109	10.982
Totale Bezetting:	13.338	12.337
Totale Capaciteit	15.217	14.595

## De verhouding onder/overbezetting tussen ROAZ-regio's i.r.t. de verdeelsleutel

Landelijk beeld IC | Maandag 3 januari 11:00 uur



Onderstaande tabel bevat een actuele weergave van de verdeling van COVID-patiënten over Nederland. Bij een volledig evenredige verdeling komt iedere regio op 0 uit in de kolom 'Overbezet/onderbezet'. Wij vragen maximale inspanning van elke regio om te voldoen aan het evenredig aandeel.

IC-bezetting t.o.v. verdeelsleutel								
Regio	Verdeelsleutel	Huidige bezetting COVID-positieve patiënten (excl. BOSS-bedden)	Huidige bezetting ontlabelede COVID-patiënten	Totaal aantal te leveren capaciteit (excl. BOSS-bedden)	BOSS-bedden	Overbezet/onderbezet	Capaciteit beschikbaar gesteld	Uitplaatsingsverzoeken
Euregio	4,16%	19	4	20	3	+3	0	0
AZNN	10,39%	37	5	49	9	-7	0	0
Oost	8,91%	34	3	42	6	-5	0	0
Brabant	14,40%	60	11	68	10	+3	0	1
NAZL	9,28%	37	2	44	6	-5	0	0
West	9,58%	32	15	45	7	+2	0	1
Zwolle	6,90%	18	9	33	6	-6	0	0
AMC+NW	15,14%	72	11	72	10	+11	0	1
ZWN	13,88%	58	15	66	10	+7	0	1
Midden	7,35%	29	4	35	4	-2	0	0
<b>Totaal</b>	<b>100,00%</b>	<b>396</b>	<b>79</b>	<b>475</b>	<b>71</b>	<b>0</b>	<b>0</b>	<b>4</b>

Landelijk beeld Kliniek | Maandag 3 januari 11:00 uur



Onderstaande tabel bevat een actuele weergave van de verdeling van COVID-patiënten over Nederland. Bij een volledig evenredige verdeling komt iedere regio op 0 uit in de kolom 'Overbezet/Onderbezet'. Wij vragen maximale inspanning van elke regio om te voldoen aan het evenredig aandeel.

Kliniek-bezetting t.o.v. verdeelsleutel							
Regio	Verdeelsleutel	Huidige bezetting COVID-positieve patiënten	Huidige bezetting ontlabelede COVID-patiënten	Totaal aantal te leveren capaciteit	Overbezet/onderbezet	Capaciteit beschikbaar gesteld	Uitplaatsingsverzoeken
Euregio	4,16%	36	9	52	-7	0	0
AZNN	10,39%	76	29	130	-25	2	0
Oost	8,91%	71	14	112	-27	4	0
Brabant	14,40%	115	57	181	-9	0	0
NAZL	9,28%	110	31	116	+25	0	0
West	9,58%	82	36	120	-2	0	1
Zwolle	6,90%	45	42	87	0	8	0
AMC+NW	15,14%	142	48	190	0	0	0
ZWN	13,88%	153	61	174	+40	0	0
Midden	7,35%	69	29	92	+6	1	0
<b>Totaal</b>	<b>100,00%</b>	<b>899</b>	<b>356</b>	<b>1.255</b>	<b>0</b>	<b>15</b>	<b>1</b>

### Kwalitatief beeld LCPS, duiding situatie zorg 30 december (Landelijke Ketenmonitor):

- Druk op de zorgketen is vergelijkbaar met vorige, een periode van relatieve rust. De vraag is hoe lang dit aanhoudt i.v.m. de omikronvariant.
- Instroom en bezetting van COVID-patiënten op de IC is afgelopen week verder gedaald. In de kliniek zette de daling van het aantal COVID-patiënten ook door.
- Voor het eerst sinds eind oktober is de capaciteit op de IC net toereikend en wordt er geen gebruik gemaakt van de BOSS-bedden, om dit door te zetten blijft tot 1.250 bedden opgeschaald en de planbare zorg afgeschaald.
- Het aantal beschikbare bedden in de tijdelijke bedden in de vv is licht gestegen naar 764 (was 755) waarvan er 414 (was 465) bezet zijn. Door zorgen over de omikronvariant worden bedden nog niet afgeschaald.
- Het beeld met betrekking tot de afschaling van de zorg is vergelijkbaar met vorige week (Klasse 4 en 5: 47% deels, 52% niet; Klasse 3: 48% niet volgens planning, 39% niet volledig binnen 6 weken)
- Op basis van de huidige informatie wordt een piek verwacht van 450 – 1000 COVID-IC-bedden.

**GGD GHOR**

**Op/afschaling van bedden buiten het ziekenhuis**



**Kwalitatief beeld GGD GHOR:**

Live toelichting tijdens driehoeksoverleg

**NZa**

Cijfers over afschaling van klinische zorg

4.2 Afschaling OK's

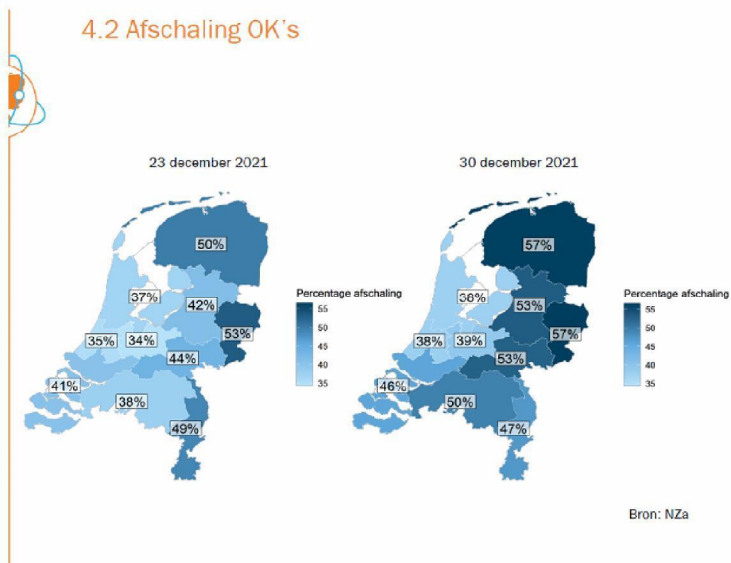

**Toelichting**

De OK's zijn landelijk gemiddeld 47% afgeschaald, dit is een stijging t.o.v. een week geleden (was 41%). Vanwege de kerstvakantie was deze stijging ook te verwachten.

4.3 Planbare zorg ziekenhuizen

Percentage afschaling planbare zorg

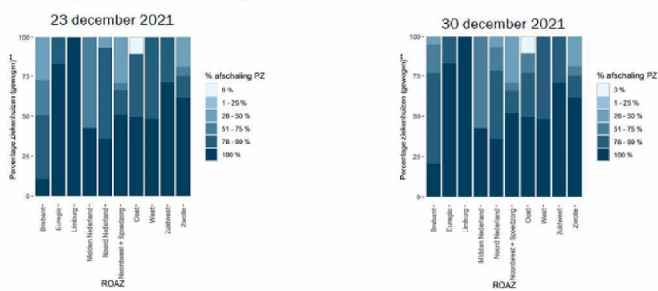

**Toelichting**

De figuren boven geven aan welk deel van de planbare zorg\* naar schatting niet meer wordt geleverd.

- 47% van de ziekenhuizen heeft de planbare zorg deels afgeschaald (vorige week: 49%).

De figuren onder geven het gewogen percentage ziekenhuizen weer dat de planbare zorg volledig heeft afgeschaald.

- 52% van de ziekenhuizen heeft de planbare zorg volledig afgeschaald (vorige week: 50%).

Percentage ziekenhuizen dat planbare zorg volledig heeft afgeschaald

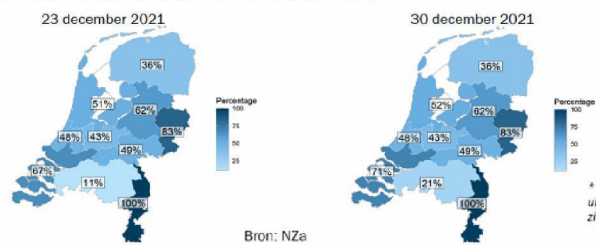

\* Planbare zorg is zorg met 'enig/geen risico op gezondheidsschade' bij uitstel langer dan 6 weken. De norm voor de maximale wachttijd voor een ziekenhuisopname is 7 weken.

## 4.4 Semi-acute en kritiek planbare zorg ziekenhuizen

### Percentage afschaling kritiek planbare zorg

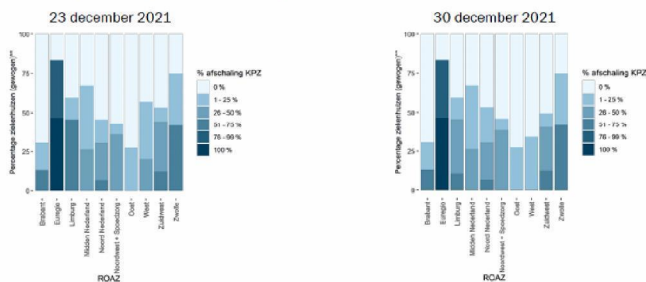

### Percentage ziekenhuizen dat KPZ niet (volledig) binnen zes weken kan leveren

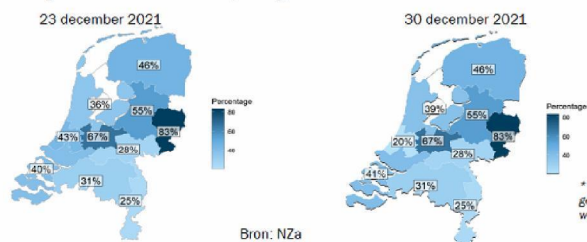

### Toelichting

De figuren boven geven weer welk deel van de kritiek planbare zorg\* niet volgens planning wordt geleverd.

- 48% van de ziekenhuizen kan de kritiek planbare zorg niet (volledig) volgens planning leveren (vorige week: 49%).

De figuren onder geven het gewogen percentage ziekenhuizen weer dat de kritiek planbare zorg niet (volledig) binnen 6 weken kan leveren.

- 39% van de ziekenhuizen kan de kritiek planbare zorg niet (volledig) binnen 6 weken leveren (vorige week: 41%).

Alle ziekenhuizen geven aan dat de semi acute zorg volledig wordt geleverd.

\* Kritiek planbare zorg is zorg met een 'aanmerkelijk risico op permanente gezondheidsschade dan wel verlies van levensjaren' als het langer dan 6 weken wordt uitgesteld.

## Nationale Zorgreserve

### Beeld NZR:

- Vraag: op 31-12 zijn er in totaal 100 lopende aanvragen. Ook VVT-instellingen weten de Nationale Zorgreserve in toenemende mate te vinden. Sinds 20 december hebben vijf zorgorganisaties een aanvraag ingediend bij de NZR en hebben 8 zorgorganisaties geïnformeerd naar de mogelijkheden van de NZR.
- Aanbod: op 31-12 zijn er ca. 1380 reservisten in bestand (niv 3,4,5). Vooral inzetbaar op opengevallen plekken als gevolg van interne doorschuivingen naar bijvoorbeeld IC-afdelingen of andere afdelingen die door COVID onder druk staan, tijdelijk in te vullen.
- Sinds begin november zijn er circa 700 diensten ingevuld.

### Actualiteit NZR:

- Waar het aantal zorgreservisten in november nog verdubbelde, lijkt de rek er nu enigszins uit. Sinds 9 december zijn er 'slechts' ca. 150 zorgreservisten bijgekomen.
- Mogelijk knelpunt: er komen nog weinig gezamenlijke aanvragen voor bovenregionale COVID-opvang binnen.



**IGJ**

Live toelichting tijdens driehoeksoverleg