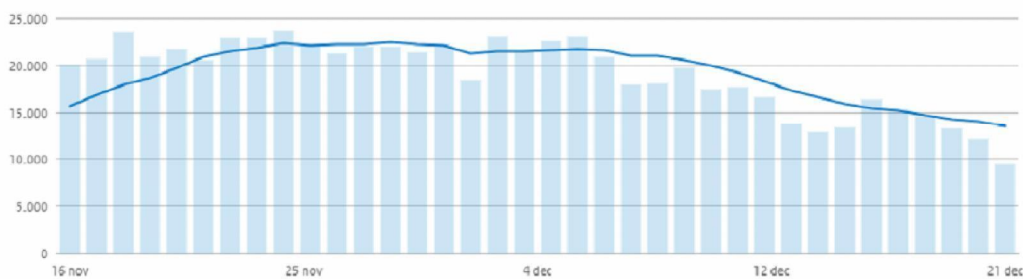
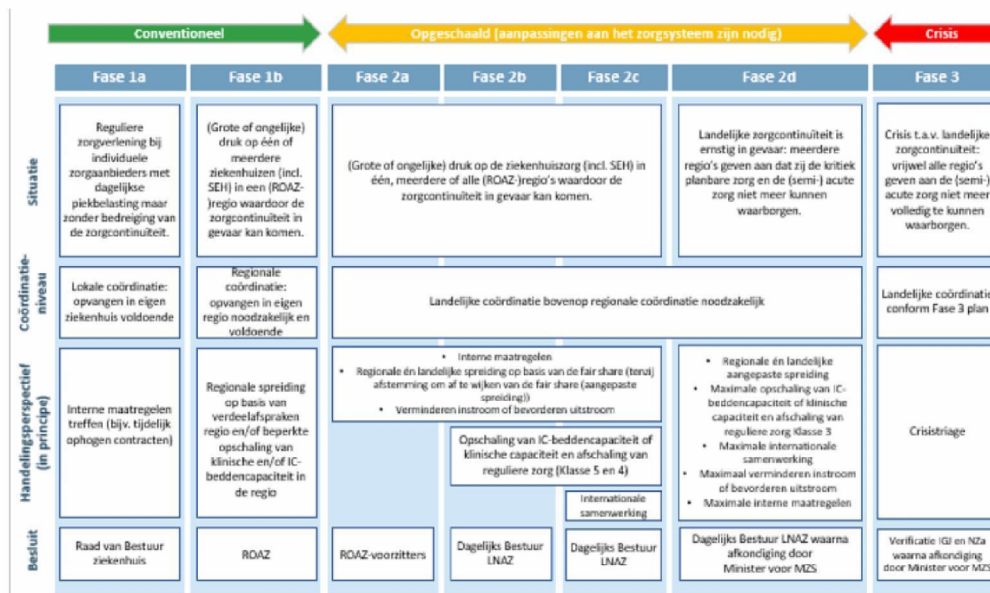

Informatiekader - ten behoeve van aanvragen die voorliggen in het driehoeksoverleg

Organisatie	Welke informatie?	Waar/bij wie uit te vragen?
	Spanningsmeter	
RIVM	Covid besmetting cijfers	Dashboard
LCPS	Covid bezetting in de ziekenhuizen	LCPS Portal
GGD GHOR	Op/afschaling van bedden buiten het ziekenhuis	Monitor zorgcontinuïteit niet-acute zorg
LCPS	Afgekondigde fase in het Opschalingplan voor ziekenhuizen	LCPS Portal
LCPS	De verhouding onder/overbezetting tussen ROAZ-regio's i.r.t. de verdeelsleutel	LCPS Portal
NZa	Cijfers over afschaling van klinische zorg	Landelijke Ketenmonitor Zorg
	Verklaring van de spanning	
NZR	Beeld van actuele aanvragen en overzicht van capaciteit m.b.t. de inzet van zorgreservisten	NZR via 5.1.2e
IGJ	Beoordeling ten aanzien van de kwaliteit en continuïteit van zorg bij de aanvragende instelling in de context van regionale situatie	5.1.2e 5.1.2e / 5.1.2e 5.1.2e
LCPS	Beeld over capaciteit in de ziekenhuizen, fair share tussen regio's en (boven)regionale verplaatsingen.	5.1.2e 5.1.2e
GGD GHOR / CPO	Beeld over de in-, door- en uitstroom	5.1.2e / 5.1.2e 5.1.2e 5.1.2e / 5.1.2e

RIVM**Covid besmettingen – t/m 21-12-2021****Aantal positief geteste mensen door de tijd heen****Over tijd****Laatste 5 weken**

LCPS**Afgekondigde fase door de ALV van het LNAZ**

Figuur 2.1. Fasering voor coördinatie ten tijde van conventionele zorg, opgeschaalde zorg en zorg in een crisissituatie⁴

Huidige fase: Fase 2D

Covid bezetting in de ziekenhuizen

Hieronder een samenvatting van de Covid cijfers van vandaag (21-12--21) en gisteren.

- Totale Instroom Covid-19 patiënten: 240
- Totale Bezetting Covid-19 Patiënten: 2.349

IC	Vandaag	Gisteren
Instroom Covid:	31	29
Uitstroom Covid:	32	42
Bezetting Covid:	595	596
Bezetting non-Covid:	470	441
Totale Bezetting:	1.065	1.037
Totale Capaciteit	1.216	1.213
Covid-19 patiënten Duitsland	20	19

Kliniek	Vandaag	Gisteren
Instroom Covid:	209	149
Uitstroom Covid:	270	48
Bezetting Covid:	1.754	1.815
Bezetting non-Covid:	11.826	11.366
Totale Bezetting:	13.580	13.181
Totale Capaciteit	15.688	15.571

De verhouding onder/overbezetting tussen ROAZ-regio's i.r.t. de verdeelsleutel

Landelijk beeld IC | Dinsdag 21 december 11:00 uur



Onderstaande tabel bevat een actuele weergave van de verdeling van COVID-patiënten over Nederland. Bij een volledig evenredige verdeling komt iedere regio op 0 uit in de kolom 'Overbezet/onderbezet'. Wij vragen maximale inspanning van elke regio om te voldoen aan het evenredig aandeel.

Regio	Verdeelsleutel	Huidige bezetting COVID-positieve patiënten (excl. BOSS-bedden)	Huidige bezetting onlabelde COVID-patiënten	Totaal aantal te leveren capaciteit (excl. BOSS-bedden)	BOSS-bedden	Overbezet/onderbezet	Capaciteit beschikbaar gesteld	Uitplaatsingsverzoeken
Euregio	4,16%	16	7	25	3	-2	0	0
AZNN	10,39%	53	2	62	9	-7	0	0
Oost	8,91%	48	5	53	6	0	1	0
Brabant	14,40%	79	10	86	10	+3	0	0
NAZL	9,28%	53	3	55	6	+1	2	0
West	9,58%	55	3	57	7	+1	0	0
Zwolle	6,90%	36	6	41	6	+1	0	0
AMC+NW	15,14%	71	11	90	10	-8	2	0
ZWN	13,88%	74	17	83	10	+8	0	5
Midden	7,35%	41	5	44	4	+2	0	2
Totaal	100,00%	526	69	595	71	0	5	7

Landelijk beeld Kliniek | Dinsdag 21 december 11:00 uur



Onderstaande tabel bevat een actuele weergave van de verdeling van COVID-patiënten over Nederland. Bij een volledig evenredige verdeling komt iedere regio op 0 uit in de kolom 'Overbezet/Onderbezet'. Wij vragen maximale inspanning van elke regio om te voldoen aan het evenredig aandeel.

Regio	Verdeelsleutel	Huidige bezetting COVID-positieve patiënten	Huidige bezetting onlabelde COVID-patiënten	Totaal aantal te leveren capaciteit	Overbezet/onderbezet	Capaciteit beschikbaar gesteld	Uitplaatsingsverzoeken
Euregio	4,16%	55	12	73	-6	1	0
AZNN	10,39%	119	33	182	-30	2	0
Oost	8,91%	109	14	156	-33	4	0
Brabant	14,40%	197	96	253	+40	0	3
NAZL	9,28%	146	38	163	+21	0	0
West	9,58%	119	41	168	-8	2	0
Zwolle	6,90%	83	45	121	+7	0	0
AMC+NW	15,14%	208	49	266	-9	3	0
ZWN	13,88%	191	75	244	+22	0	0
Midden	7,35%	93	31	129	-5	10	0
Totaal	100,00%	1.320	434	1.754	0	22	3

Kwalitatief beeld LCPS:

- We zien een stabiel beeld waarbij de zorgcontinuïteit nog altijd onder grote druk staat. Er zijn grote zorgen over de opmars van Omikron.
- De ROAZ-regio's classificeren de druk op de gehele zorgketen als ernstig of kritiek en ervaren knelpunten in de ketenovergangen.
- De bezetting van COVID-patiënten in de VV en ziekenhuizen ligt momenteel op een hoog niveau; op korte termijn wordt een zeer lichte daling verwacht.
- Met name de huisartsenzorg, ziekenhuizen en ambulancezorg geven aan dat de druk hoog is.
- Voor wat betreft de ziekenhuizen vraagt de huidige bezetting van COVID-patiënten op de IC nog altijd om een landelijke opschaling van 1.250 IC-bedden.
- Om deze opschaling te kunnen realiseren, is afschaling van reguliere zorg ook nog altijd nodig.
- Opnieuw zien we daarbij (grote) verschillen tussen de regio's in de afschaling van FMS-klasse 3-, 4- en 5-zorg.
- De COVID-cijfers voor de kliniek ontwikkelen zich momenteel iets gunstiger.

GGD GHOR

Op/afschaling van bedden buiten het ziekenhuis

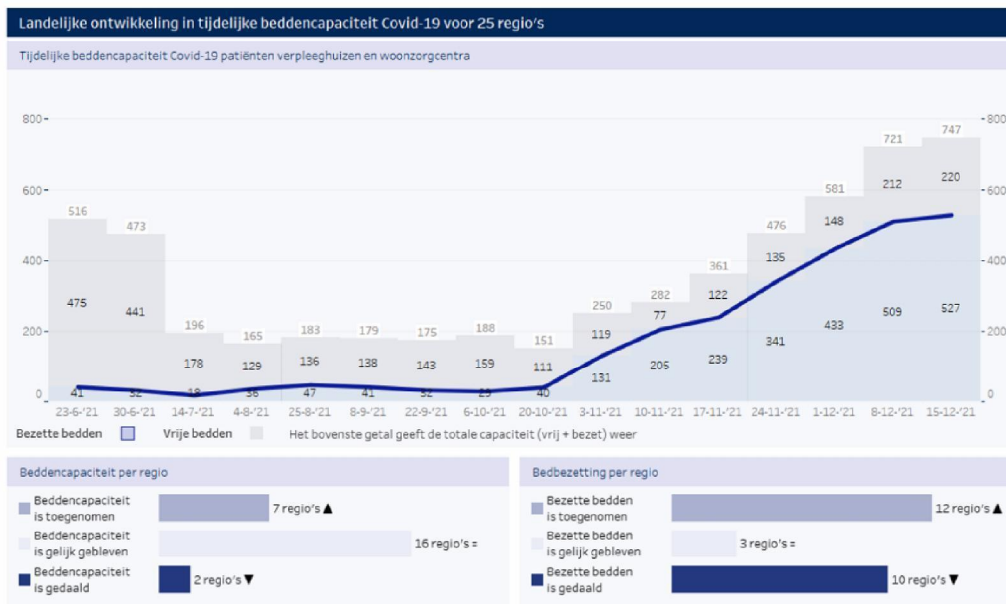
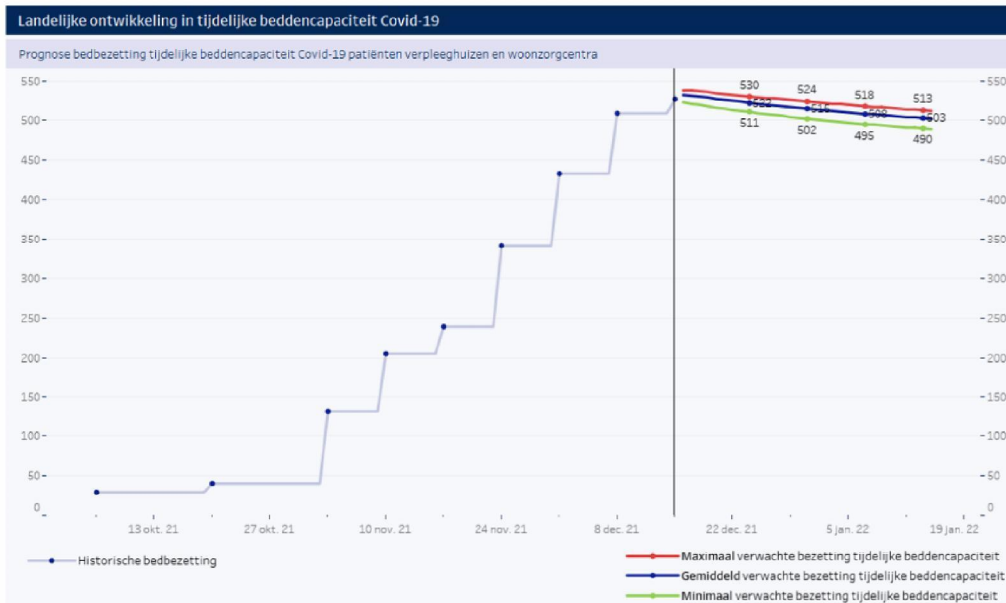

Kwalitatief beeld GGD GHOR:

Live toelichting tijdens driehoeksoverleg

NZa

Cijfers over afschaling van klinische zorg

4.3 Planbare zorg

Percentage afschaling planbare zorg

16 december 2021

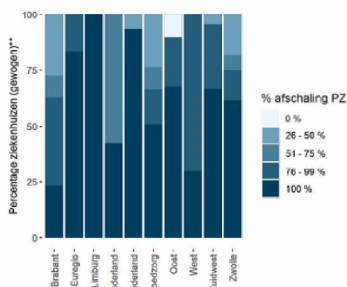

ROAZ

Bron: NZa

Percentage ziekenhuizen dat de planbare zorg volledig heeft afgeschaald

16 december 2021

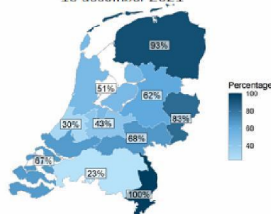

9 december 2021

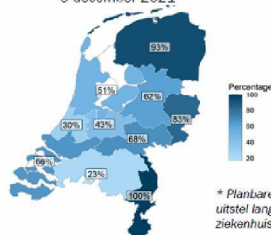

* Planbare zorg is zorg met 'enig' geen risico op gezondheidsschade' bij uitstel langer dan 6 weken. De norm voor de maximale wachttijd voor een ziekenhuisopname is 7 weken.

Toelichting

Deze figuren geven het gewogen percentage ziekenhuizen weer dat de planbare zorg* volledig heeft afgeschaald.

- 57% van de ziekenhuizen heeft de planbare zorg volledig afgeschaald (vorige week: hetzelfde).
- 42% van de ziekenhuizen heeft de planbare zorg deels afgeschaald (vorige week: hetzelfde).

4.4 Semi-acute en kritiek planbare zorg ziekenhuizen

Percentage afschaling KPZ

16 december 2021

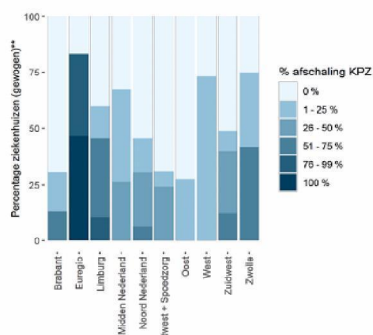

ROAZ

Bron: NZa

Percentage ziekenhuizen dat KPZ niet (volledig) binnen zes weken kan leveren

16 december 2021

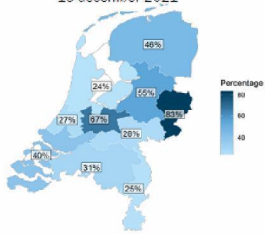

9 december 2021

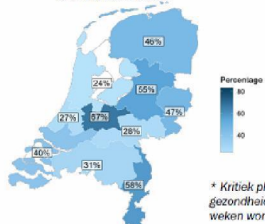

* Kritiek planbare zorg is zorg met een 'aanmerkelijk risico op permanente gezondheidsschade dan wel verlies van levensjaren' als het langer dan 6 weken wordt uitgesteld.

Toelichting

De figuur [links](#) geeft weer welk deel van de kritiek planbare zorg* niet volgens planning wordt geleverd.

49% van de ziekenhuizen kan de kritiek planbare zorg niet (volledig) volgens planning leveren (vorige week: 50%).

De figuren [rechts](#) geven het gewogen percentage ziekenhuizen weer dat de kritiek planbare zorg niet (volledig) binnen 6 weken kan leveren.

37% van de ziekenhuizen kan de kritiek planbare zorg niet (volledig) binnen 6 weken leveren (vorige week: 38%).

Alle ziekenhuizen geven aan dat de semi-acute zorg volledig geleverd wordt.

Nationale Zorgreserve**Nationale Zorgreserve**

Beeld NZR:

- Vraag: op 20-12 zijn er in totaal 100 lopende aanvragen. Ook VVT-instellingen weten de Nationale Zorgreserve in toenemende mate te vinden.
- Aanbod: op 20-12 zijn er ca. 1.300 reservisten in bestand (niv 3,4,5). Vooral inzetbaar op opengevallen plekken als gevolg van interne doorschuivingen naar bijvoorbeeld IC-afdelingen of andere afdelingen die door COVID onder druk staan, tijdelijk in te vullen.
- Sinds begin november zijn er circa 400 diensten ingevuld.

Actualiteit NZR:

- Waar het aantal zorgreservisten in november nog verdubbelde, lijkt de rek er nu enigszins uit. Sinds 9 december zijn er 'slechts' 100 zorgreservisten bijgekomen.
- Mogelijk knelpunt: er komen nog weinig gezamenlijke aanvragen voor bovenregionale COVID-opvang binnen.

IGJ

Live toelichting tijdens driehoeksoverleg