

e-Factuur

Leverancier

Identificatienummer	
Postbus	CleverFranke B.V. Plompstorengracht 4 3512 CC Utrecht
Adres	NL
Telefoon	
E-mail	5.1.2e @cleverfranke.com
KvK nr	57841209
BTW-nr	NL852759666B01
IBAN	5.1.1c
BIC	ABNANL2A

Afnemer

OIN	00000002003182447001
Leveranciersnr	
Postbus	Ministerie van Volksgezondheid, Welzijn en Sport (VWS)
Adres	2500 EJ Den Haag
Contactpersoon	unknown
Telefoon	
E-mail	5.1.2e @tradeinterop.com
BTW-nr	

Factuurnummer	2021-007	Factuur Type	D	Contractnummer	
Factuurdatum	2021-02-17	Indicatie kopie		Ordernummer afnemer	16-4068-10408-49006
Vervaldatum		Valuta	EUR	Ordernummer leverancier	
Datum levering	2021-01-31			Gunningsnummer	
				Boekingscode	
Omschrijving	referentienummer 16-4068-10408-49006				

Regelnr	Omschrijving	Aantal	Basisprijs	Korting (%)	Prijs incl. korting	Tot.excl. BTW	BTW %
1	CMS kosten voor het Corona Dashboard - januari 2021	1.00			5.1.2b		
	Ordernummer afnemer	16-4068-10408-49006			Valuta	EUR	
	Artikel nr afnemer						
	Artikel nr leverancier	2022					

Betingscondities

Percentage korting	
Omschrijving kortingstermijn	

Totaal

BTW %	Tot. grondslag	Bedrag BTW
	5.1.2b	
	Totaal te betalen	5.1.2b



Ministerie van Volksgezondheid,
Welzijn en Sport

> > Retouradres Postbus 20350 2500 EJ Den Haag

CleverFranke Holding B.V.
T.a.v. 5.1.2e
Plompstorengracht 4
3512CC Utrecht

Datum 20 jan 21

Betreft: Opdrachtverlening CMS (sanity.io) t.b.v. het Coronadashboard.

Geachte 5.1.2e

N.a.v. mijn offerteaanvraag d.d. 18 december 2020 en uw offerte d.d. 11 januari 2021, kenmerk SOW #2022, verstrek ik u hierbij opdracht voor het opvragen en door factureren van de CMS kosten t.b.v. het Coronadashboard (bij sanity.io).

De totale kosten voor de opdracht bedragen maximaal 5.1.2b
Daadwerkelijk gemaakte kosten zullen op basis van nacalculatie worden gefactureerd. Eventuele meerkosten kunnen uitsluitend na schriftelijke toestemming van het 5.1.2e Monitoring & Maatregelen worden gefactureerd. Het bedrag is opgebouwd uit de volgende kosten:

Omschrijving	Per maand
Kosten CMS systeem	
Variabele kosten CMS systeem	5.1.2b
Totaal (per maand)	

De opdracht vangt aan op 1 januari 2021 en eindigt op uiterlijk 31 december 2022.

U heeft in uw offerte niet verwezen naar de Rijksvoorwaarden maar naar uw eigen voorwaarden. VWS accepteert de voorwaarden van CleverFranke niet. Op deze opdracht is de is ARVODI 2018 van toepassing.

De navolgende documenten maken deel uit van deze opdracht. Voor zover deze documenten met elkaar in tegenspraak zouden zijn, prevaleert het eerder genoemde document boven het later genoemde:

- deze opdrachtbrief;
- de genoemde Rijksvoorwaarden (ARVODI 2018)
- de offerte;
- de offerte-aanvraag;

Contactpersoon VWS

Indien u vragen heeft ten aanzien van deze opdracht, dan kunt u contact opnemen met 5.1.2e 5.1.2e en/of 5.1.2e 5.1.2e bereikbaar op respectievelijk telefoonnummer 06 5.1.2e en/of 06 5.1.2e

**Directoraat Generaal
Volksgezondheid**
Programmadirectie COVID-1
Monitoring en Maatregelen

Bezoekadres:

Parnassusplein 5
2511 VX Den Haag
T 070 340 79 11
F 070 340 78 34
www.rijksoverheid.nl

Contactpersoon

5.1.2e 5.1.2e
T 06 5.1.2e
5.1.2e @minvws.nl

Kenmerk

Bijlage(n)

1. Rijksvoorwaarden ARVODI 2018
2. Offerte SOW #2022
3. Offerteaanvraag

Correspondentie uitsluitend richten aan het retouradres met vermelding van de datum en het kenmerk van deze brief.

**Facturatie**

Al naar gelang de opdracht vordert, kunt u uw facturen indienen. De factuur dient aangeleverd te worden onder vermelding van:

1. Het referentienummer 16-4068-10408-49006.
2. Documenten ter verificatie van de factuur, te weten:
 - factuur van Sanity.io

Vanaf 1 januari 2017 geldt e-factureren voor nieuwe overeenkomsten. Het overheidsidentificatienummer (OIN) is: 00000002003182447001 Voor meer informatie: zie de financiële bijsluiter VWS en brochure e-factureren Rijksoverheid.

Wijzigingen

Wijzigingen in de aangegeven en overeengekomen uitvoering van de werkzaamheden worden in de vorm van een aanvullingsclausule op de opdrachtbevestiging aangeboden en zijn slechts bindend, indien die wijzigingen schriftelijk zijn voorgelegd en door mij schriftelijk akkoord zijn bevonden.

Betalingstermijn

Opdrachtgever hanteert een betalingstermijn van 30 dagen na ontvangst en controle van de factuur. Mocht uw factuur aan één van bovenstaande punten niet voldoen, dan kan geen tijdige afwikkeling van uw factuur worden gegarandeerd. Dit betekent, dat uw recht op rente vervalst. In een dergelijk geval zal contact met u worden opgenomen om de ontbrekende informatie te vragen, waarna uw factuur zo spoedig mogelijk wordt betaald.

De Minister van Volksgezondheid, Welzijn en Sport,
namens deze,

Programmadirectie COVID-19,

5.1.2e

5.1.2e 5.1.2e

5.1.2e



Invoice

Ministerie van Volksgezondheid, Welzijn en Sport
 Attention: 5.1.2e 5.1.2c 5.1.2e
 Parnassusplein 5
 2511 VX Den Haag
 Nederland

Invoice Date

17 Feb 2021

Invoice Number

2021-007

Reference

16-4068-10408-49006

CleverFranke B.V.

NL852759666B01

CLEVER°FRANKE B.V.

Plompetorengracht 4

3512CC Utrecht

Netherlands

IBAN:

5.1.1c

CoC: 57841209

VAT: NL8527.59.666.B01

BIC / SWIFT: ABNANL2A

Description	Quantity	Unit Price	Tax	Amount EUR
CMS costs for Corona Dashboard - January 2021	1.00		5.1.2b	

Due Date: 19 Mar 2021

We kindly request you to transfer payment to our International Bank Account Number (IBAN) 5.1.1c ABN AMRO Bank (Stadsring 115, 3817 AX, Amersfoort, the Netherlands). Please state the invoice number in your bank transfer.

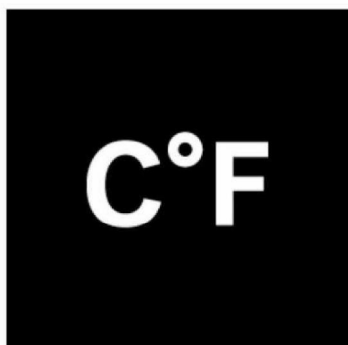

Factuur

Van:
CleverFranke B.V.
Plompstorengracht 4
3512 CC Utrecht
NL

Voor:
Ministerie van Volksgezondheid, Welzijn en
Sport (VWS)
Postbus 20350
2500 EJ Den Haag
NL

Afleveradres:

Telefoon :
Email adres : 5.1.2e@cleverfranke.com
Kvk nummer : 57841209
Btw nummer : NL852759666B01
IBAN nummer : 5.1.1c
Opmerkingen : referentienummer 16-4068-10408-49006

Factuurdatum : 17-02-2021
Factuurnummer : 2021-007
Leverdatum : 31-01-2021
Klantnummer :
Uw Order nr. : 16-4068-10408-49006
Uw Btw nr. : NL006756402B21
Vervaldatum :

Artikel	Omschrijving	Geleverd	Prijs	Btw %	Btw bedrag	Bedrag
2022	CMS kosten voor het Corona Dashboard - januari 2021	1,00 PCE			5.1.2b	

Opmerkingen :

Totaal excl. Btw :
Totaal Btw :
Totaal incl. Btw :

5.1.2b

Btw tarief	Excl. Btw	Btw bedrag	Incl. Btw
		5.1.2b	
Totaal		5.1.2b	

6 - 9

dubbel