

5.1.2e

# Inschaling op het dashboard coronavirus

— Ministerie VWS

Belanghebbende

| 18-02-2021

**Doel: verbeteren van de informatie over de inschaling op het dashboard coronavirus door:**

- Duidelijk communiceren op basis van welke waarden de laatste inschaling heeft plaatsgevonden;
- Huidige waarden delen om verwachtingen voor volgende inschaling te scheppen.

De regionale en landelijke tellers worden er op verschillende pagina's op het dashboard getoond.

Actueel – Landelijk en Regio

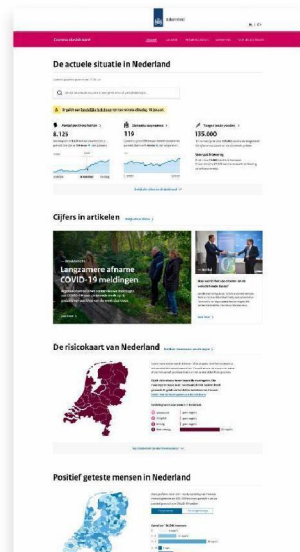

Risiconiveau – Regio

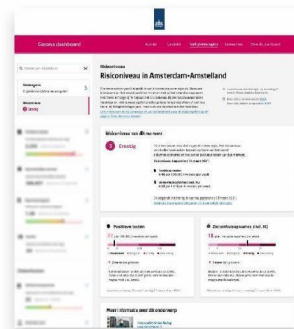

Maatregelen – Landelijk

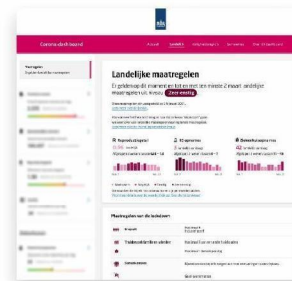

Over de risiconiveaus

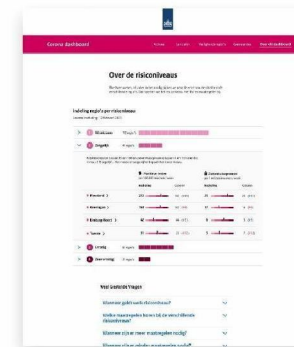



- Als op de 'Actueel' pagina een regio is geselecteerd, kunnen we de twee tellers tonen onder het risiconiveau.
- De twee tellers kunnen dan tonen of de waarden op datum van inschaling (dus als duiding van het risiconiveau) of de meest recente waarden zijn gebaseerd. Wat is jullie voorkeur?

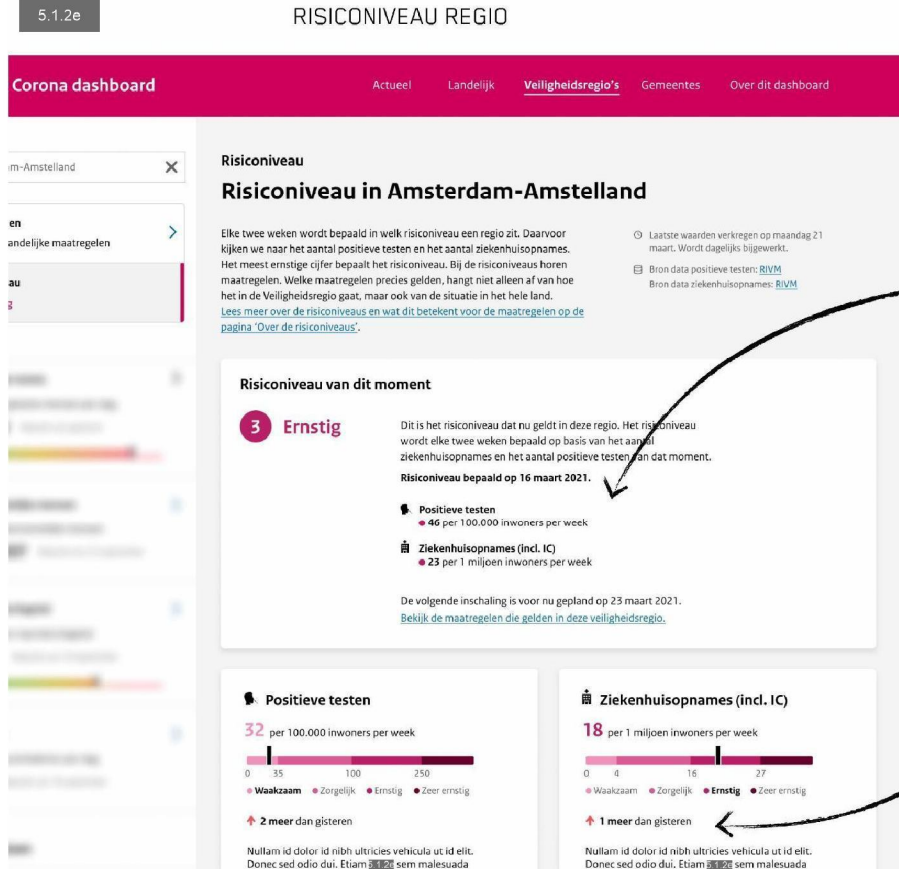

- Op de risiconiveau pagina voor een regio voegen we nieuwe metriecken toe:
- De waarden van de twee tellers op datum van inschaling in het eerste blok
- en de toe- en afname vergeleken met de vorige waarde bij het blok van elke teller.

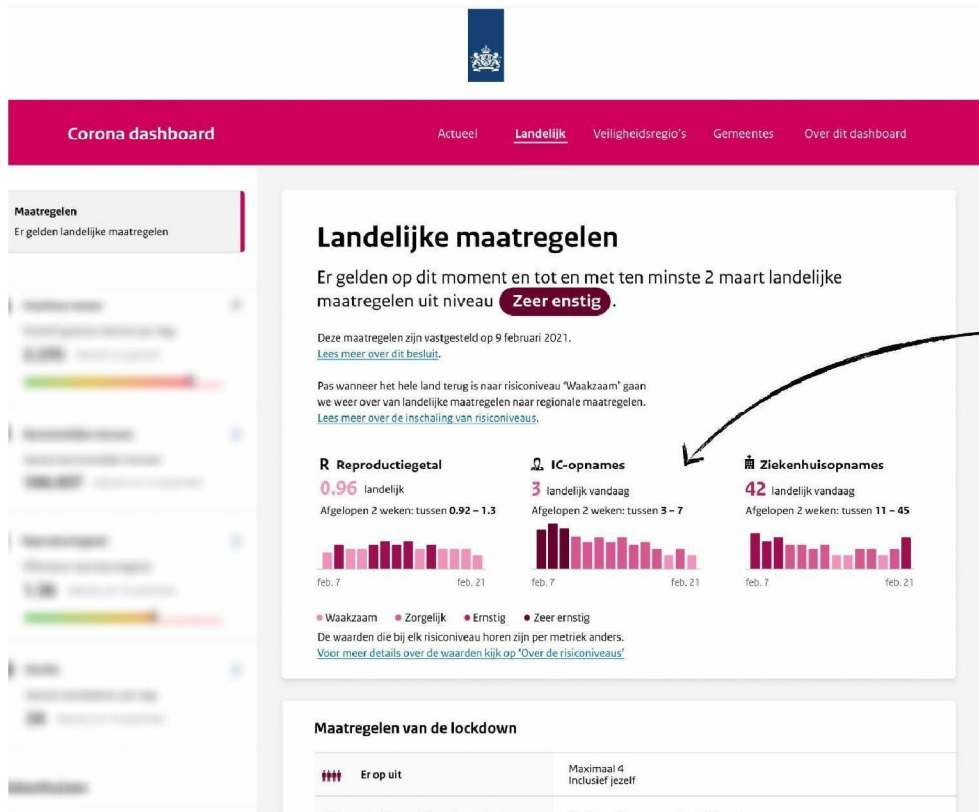

- Landelijke tellers bepalen of er minder maatregelen genomen hoeven te worden. Deze tellers zijn dus gekoppeld aan landelijke maatregelen en niet aan risiconiveaus.
- We tonen deze tellers op de maatregelen pagina bij 'Landelijk'.
- In dit geval tonen we de waarde van de laatste 14 dagen. De waarde van elke dag is getoond als een bar met de kleuren van de 4 risiconiveaus.
- Het grotere cijfer is de waarde van de meest recente dag. Erbij tonen we de laagste en hoogste waarde van de afgelopen 14 dagen.

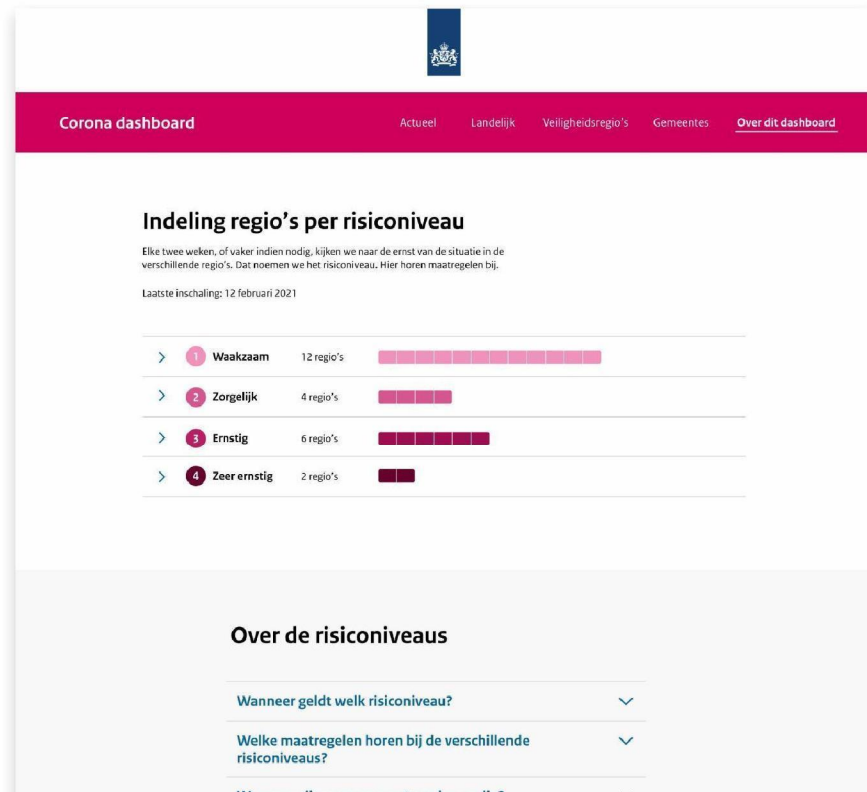

- De uitgebreide lijst van alle regio's en regionale tellers tonen we op de 'Over de risiconiveaus' pagina.
- Op deze pagina staat ook alle context die de inschaling uitlegt.
- We groeperen alle regio's op risiconiveau voor een snel overzicht.
- De balken tonen het aantal regio's per groep.
- Een link naar deze pagina wordt toegevoegd op actueel bij het blok 'risicokaart van Nederland'.

## SCOREBORD

## Indeling regio's per risiconiveau

Laatste inschaling: 12 februari 2021



Positieve testen tussen 35 en 100 en ziekenhuisopnames tussen 4 en 16 horen bij niveau 2 'Zorgelijk'. Het meest ernstige cijfer bepaalt het risiconiveau.

|                   | 👤 Positieve testen<br>per 100.000 inwoners / week |           | 🏥 Ziekenhuisopnames<br>per 1 miljoen inwoners / week |          |
|-------------------|---|-----------|--|----------|
|                   | Inschaling  | Gisteren  | Inschaling   | Gisteren |
| ● Flevoland >     | 272   | 142 (↓41) | 25   | 26 (↓41) |
| ● Groningen >     | 153   | 162 (↑9)  | 17   | 16 (↑9)  |
| ● Limburg-Noord > | 42  | 44 (↓3)   | 6  | 5 (↓3)   |
| ● Twente >        | 31  | 29 (↑12)  | 5  | 7 (↑12)  |



- Uitgeklapt, worden de regio's binnen de groep getoond en de relatieve tellers.
- Per metriek, tonen we de waarde op de datum van inschaling. In dit geval, is dit het meest relevante cijfer omdat het degene is die de groepering heeft bepaalt.
- De waarde van inschaling wordt ook op een gekleurde schaal gevisualiseerd zodat het makkelijk wordt om regio's te vergelijken.
- Daarnaast wordt ook de waarde van gisteren (of de meest recente dag) getoond, samen met de toename of afname. Een gekleurd pijltje helpt om visueel te tonen of de waarde is gestegen of afgenomen.



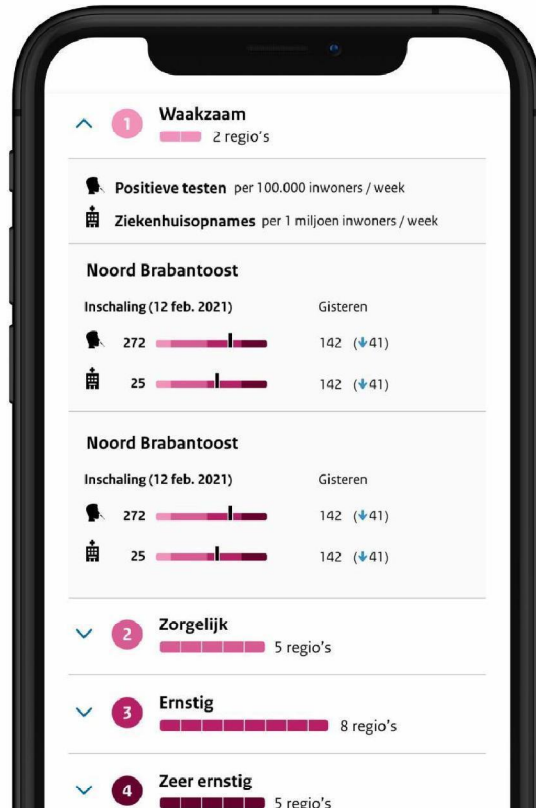

→ Op mobiel wordt de layout aangepast om goed in een smal scherm te passen.

5.1.2e

Belanghebbende

## DATA DRIVEN EXPERIENCES

C°F Utrecht office

5.1.2e

the Netherlands

C°F Chicago office

222 W Merchandise Mart Plaza  
Suite 570 5th Floor  
Chicago IL 60654  
United States of America

Contact information

Email: [info@cleverfranke.com](mailto:info@cleverfranke.com)  
Utrecht: +31 30 785 19 26  
Chicago: +1 312 380 0166  
[www.cleverfranke.com](http://www.cleverfranke.com)

