

**To:** [redacted] [redacted] [redacted] @minvws.nl]  
**Cc:** [redacted] [redacted] [redacted] @rivm.nl]; [redacted] [redacted] [redacted] @rivm.nl]  
**From:** /O=RIVM ORGANIZATION/OU=EXCHANGE ADMINISTRATIVE GROUP (FYDIBOHF23SPDLT)/CN=RECIPIENTS/CN=EC3D00A849DF44238918B400F74DF3FD-KERKHV  
**Sent:** Tue 10/13/2020 1:03:40 PM  
**Subject:** FW: percentage positieve testen Sint Maarten  
**Received:** Tue 10/13/2020 3:42:00 PM

Dag [redacted]

Bijgaand het beeld van SXM met nu alle negatieve testresultaten die onlangs zijn vrijgegeven door de labs daar ook in verwerkt.

Dat geeft een beter beeld van het totale aantal testen en de proportie test-positieven.

Met vriendelijke groet,

[redacted]

**From:** [redacted] <[redacted]@rivm.nl>  
**Sent:** maandag 12 oktober 2020 14:02  
**To:** [redacted] <[redacted]@rivm.nl>; [redacted] <[redacted]@sintmaartengov.org>; [redacted] <[redacted]@rivm.nl>  
**Cc:** [redacted] <[redacted]@rivm.nl>  
**Subject:** percentage positieve testen Sint Maarten

Ha allen,

[redacted] nogmaals erg bedankt voor de gegevens over jullie testen en positieven! Ik ben er vandaag mee aan de slag geweest.

Onderstaand een tweetal figuren die denk ik erg interessant zijn.

1: figuur van SLS en HCLS testen tussen 23 juli en 17 september (voor die datums had ik gegevens van beide labs). Dit is nog INCLUSIEF vliegveld  
 Staven zijn aantal testen, oranje lijn percentage positief per dag en de zwarte stippellijn is een 7-daags zwendend gemiddelde.

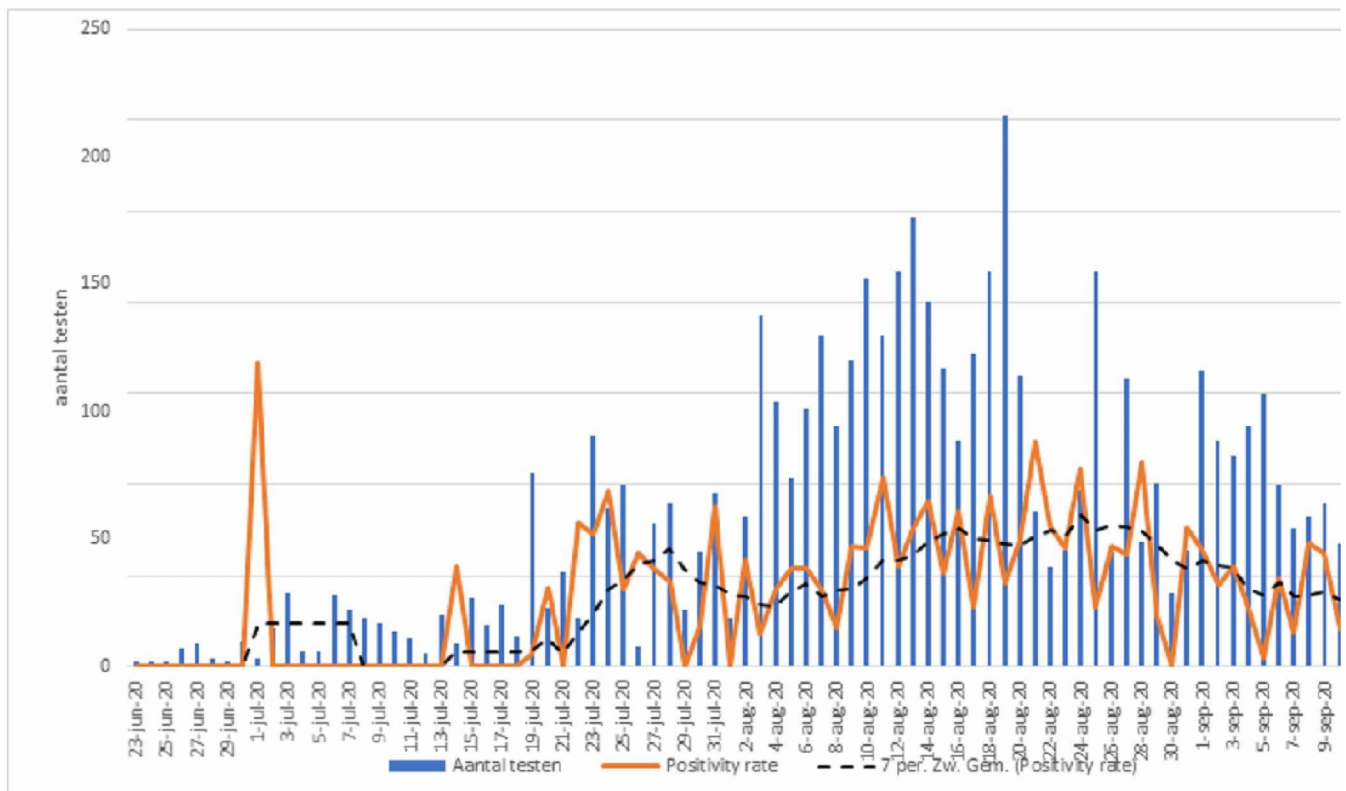

Geen percentages positief van in de 50% dus dat is al fijn! Zo te zien een stijging van juli tot augustus, maar de percentages zijn inmiddels ook alweer wat afgenomen.

Ik heb ook geprobeerd om de vliegveldtesten eruit te filteren, zie dit in figuur 2. Af en toe leken de datums niet helemaal overeen te komen (waarschijnlijk net door verschil in registratie op afnamedatum of analysedatum vermoed ik?) dus voor sommige dagen kwam ik op een negatief test aantal uit als ik de vliegveldtesten aftrok van de SLS/HCLS aantallen. Die dagen heb ik nu even weggelaten. Hopelijk klopt het globale beeld op deze manier wel goed genoeg!

Figuur 2: aantal testen minus airport, percentage positief en zwevend gemiddelde. Van 23 juli tot 17 september.

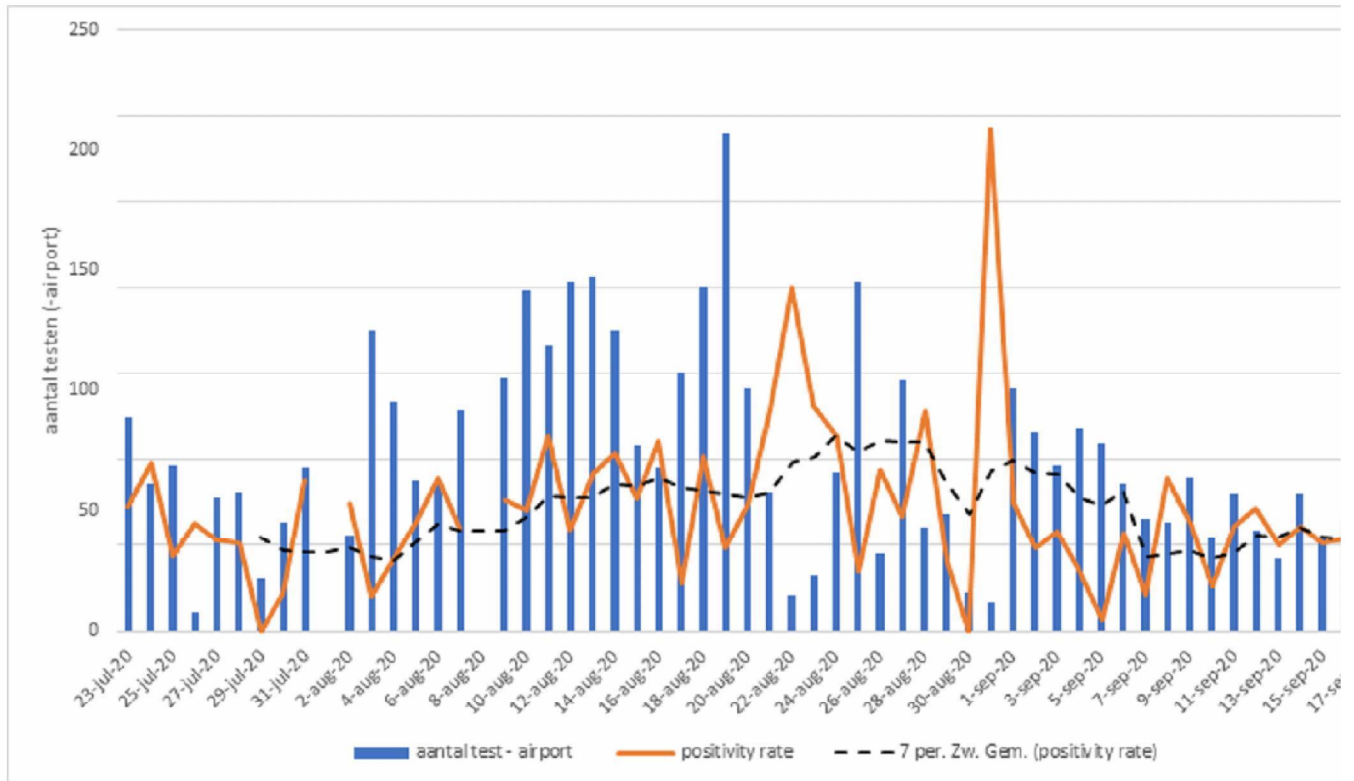

Hier zoals verwacht iets hogere percentages (percentage positief van alleen de vliegveldtesten was 1%). Af en toe een uitschieter wanneer er weinig gemelde testen waren, maar het zwevende gemiddelde komt alsnog niet boven de +- 23% uit. En ook hier zichtbaar dat in september percentage positief rond de 10% lijkt te zijn gaan liggen.

Groetjes, 5.1.2e

5.1.2e

Rijksinstituut voor Volksgezondheid en Milieu  
Centrum Infectieziektebestrijding  
Epidemiologie en Surveillance

Postbus 1 | 3720 BA | Bilthoven  
T: 030-2744013  
E: 5.1.2e @rivm.nl  
Aanwezig: 5.1.2e

Van: 5.1.2e <5.1.2e@rivm.nl>

Verzonden: woensdag 7 oktober 2020 14:29

Aan: 5.1.2e <5.1.2e@sintmaartengov.org>; 5.1.2e <5.1.2e@rivm.nl>

CC: 5.1.2e <5.1.2e@rivm.nl>; 5.1.2e <5.1.2e@rivm.nl>

**Onderwerp:** RE: Negatieve lab resultaten SXM

Hoi 5.1.2e

Dat is goed nieuws! VWS gaat n.a.v. het bijstandsverzoek een voorstel om de diagnostiek voor CPS veilig te stellen.  
Groeten,

5.1.2e

**From:** 5.1.2e <5.1.2e@sintmaartengov.org>

**Sent:** woensdag 7 oktober 2020 14:12

**To:** 5.1.2e <5.1.2e@rivm.nl>; 5.1.2e <5.1.2e@rivm.nl>

**Cc:** 5.1.2e <5.1.2e@rivm.nl>; 5.1.2e <5.1.2e@rivm.nl>

**Subject:** Re: Negatieve lab resultaten SXM

Hoi 5.1.2e

Ik hoop ook dat we deze data nu wekelijks krijgen, maar het zal nog wel even duwen en trekken blijven.

Het andere nieuws is dat SLS (publieke lab) schijnbaar een paar honderd Cepheid testen extra heeft binnen gekregen en nu onze CPS samples hiermee zelf test ipv ze naar Curacao te sturen. De turn-around-time is nu <1 dag. Ik ben erg blij met deze tijdelijke oplossing.

Groetjes,

5.1.2e

Get [Outlook for Android](#)

**From:** 5.1.2e <5.1.2e@rivm.nl>

**Sent:** Wednesday, October 7, 2020 3:53:19 AM

**To:** 5.1.2e <5.1.2e@sintmaartengov.org>; 5.1.2e <5.1.2e@rivm.nl>

**Cc:** 5.1.2e <5.1.2e@rivm.nl>; 5.1.2e <5.1.2e@rivm.nl>

**Subject:** RE: Negatieve lab resultaten SXM

Dag 5.1.2e

Dit is zeker belangrijke informatie, waar we lang op hebben moeten wachten. Ik hoop dat die nu ook structureel door komt.

Je hebt een goed punt met het uit elkaar halen van testindicaties voor public health of andere doeleinden.

Met name de indicatie voor vliegvelden en reis-gerelateerd (inkomend / uitgaand) levert vrij weinig op en zou apart moeten worden weergegeven. Voor Aruba hebben we die gegevens ook, en dat is het land waar het meeste op het vliegveld wordt getest.

Ik denk dat 5.1.2e daar wel over kan denken hoe dat weer te geven.

We hopen voor de komende periode meer testen voor CPS beschikbaar te maken, maar zijn nog aan het puzzelen hoe dat vorm te geven zonder te veel verstrikt te raken in het (politieke) krachtenspel op het eiland.

Mooi werk!

5.1.2e



5.1.2e 5.1.2e 5.1.2e

Antonie van Leeuwenhoeklaan 9 | 3721 MA | Bilthoven  
Postbus 1 | 3720 BA | Bilthoven

☎ 030 274 7000 | Mob. 5.1.2e | Kamer 5.1.2e  
✉ 5.1.2e @rivm.nl | www.rivm.nl

**From:** 5.1.2e <5.1.2e@sintmaartengov.org>  
**Sent:** dinsdag 6 oktober 2020 17:55  
**To:** 5.1.2e <5.1.2e@rivm.nl>; 5.1.2e <5.1.2e@rivm.nl>  
**Cc:** 5.1.2e <5.1.2e@rivm.nl>; 5.1.2e <5.1.2e@rivm.nl>  
**Subject:** Negatieve lab resultaten SXM

Beste 5.1.2e

We hebben eindelijk een overzicht gekregen van alle COVID-19 testen die gedaan zijn door SLS en HCLS van maart t/m mid-september. CPS kreeg wel al alle positieve resultaten door, maar nog niet alle negatieve. We zien nu dat er veel meer getest wordt dan we dachten en ook dat onze positivity rate veel lager is (zie tabel):

Lab	Total	Pos	Neg	Pos rate
SLS	2075	499	1576	24%
HCLS	2352	94	2258	4%
<b>Total SXM</b>	<b>4427</b>	<b>593</b>	<b>3834</b>	<b>13%</b>

De inkomende toeristen die op het vliegveld worden getest zijn hier buiten gelaten.

De reden voor het verschil in pos.rate tussen SLS en HCLS is hun target populatie. SLS tests voornamelijk mensen met symptomen (CPS) en ziekenhuispersoneel en -patienten. HCLS tests voornamelijk mensen die gestuurd zijn door de GP met of zonder symptomen en mensen die op reis gaan.

Ik heb de volledige files van beide labs doorgestuurd naar 5.1.2e, zodat zij een overzicht kan maken van de trends. Het lijkt mij belangrijk om in het RIVM rapport waar het aantal testen en pos.rates tussen eilanden wordt vergeleken, ook duidelijk te maken wat de teststrategieën van de landen zijn. Voornamelijk of mensen met of zonder symptomen worden getest.

Groetjes,

5.1.2e

Dit bericht kan informatie bevatten die niet voor u is bestemd. Indien u niet de geadresseerde bent of dit bericht abusievelijk aan u is verzonden, wordt u verzocht dat aan de afzender te melden en het bericht te verwijderen. Het RIVM aanvaardt geen aansprakelijkheid voor schade, van welke aard ook, die verband houdt met risico's verbonden aan het elektronisch verzenden van berichten.  
[www.rivm.nl](http://www.rivm.nl) De zorg voor morgen begint vandaag

This message may contain information that is not intended for you. If you are not the addressee or if this message was sent to you by mistake, you are requested to inform the sender and delete the message. RIVM accepts no liability for damage of any kind resulting from the risks inherent in the electronic transmission of messages.  
[www.rivm.nl/en](http://www.rivm.nl/en) Committed to health and sustainability

CAUTION: This email originated from outside of the organization. Do not click links or open attachments unless you recognize the

sender and know the content is safe.

-