BESCHIKBAARHEID COVID-19 PATIENTDATA

Ministerie van Volksgezondheid, Welzijn en Sport

health RI
enabling data driven health

NFU

In samenwerking met Patiënten Federatie Nederland, FMS, STZ en NVZ

We zitten in een mondiale crisis…

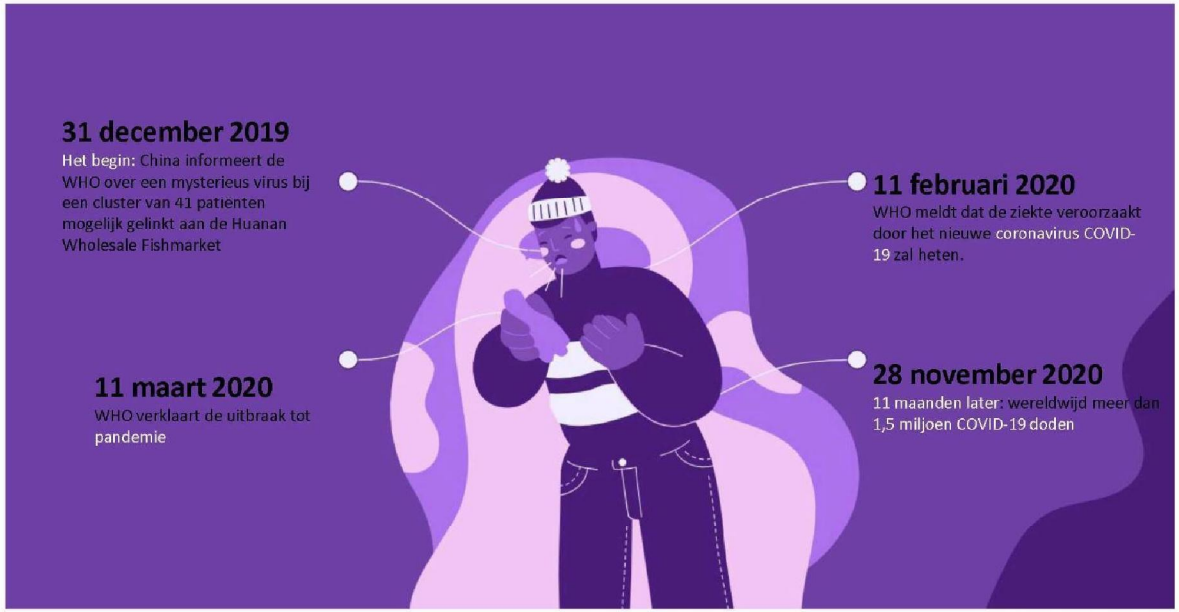

Ministerie van Volksgezondheid, Welzijn en Sport
NFU
health RI

Ook Nederland wordt hard geraakt op alle fronten…

Rijksoverheid

cumenten ›

Kamerbrief over mondiale COVID-19-crisis

Minister Kaag informeert de Tweede Kamer over de stand van
mondiale COVID-19-crisis en kabinetsreactie op het briefadvie
'Nederland en de wereldwijde aanpak van COVID-19' van de A

Download 'Kamerbrief over mondiale COVID-19-crisis'
PDF document | 2 pagina's | 126 kB
Kamerstuk: Kamerbrief | 12-06-2020

Zie ook
› Coronavirus COVID-19
› Ontwikkelingssamenwerking

Verantwoordelijk
› Ministerie van Buitenlands

Rijksoverheid

Home › Documenten ›

Kamerbrief COVID-19 aanpak hoger onderwijs

Minister Van Engelshoven stuurt een brief aan de Tweede Kamer over COVID-19 aanpak hoger onderwijs.

Download 'Kamerbrief COVID-19 aanpak hoger onderwijs'
PDF document | 5 pagina's | 240 kB
Kamerstuk | 19-03-2020

Bijlagen
› Servicedocument HO - aanpak Coronavirus COVID-19

Rijksoverheid

Home › Onderwerpen › Coronavirus: financiële regelingen › Nieuws ›

Kabinet versterkt vangnet voor bedrijven en banen
Nieuwsbericht | 09-12-2020 | 10:15

Het kabinet breidt het steun- en herstelpakket voor banen en economie
op delen verder uit. Ook ziet het af van de geplande versoberingen van de
steunmaatregelen. Er komt extra tegemoetkoming voor bedrijven met

Rijksoverheid

Home › Documenten ›

Kamerbrief stand van zaken COVID-19

Minister De Jonge beschrijft de stand van zaken rond het coronavirus.

Download 'Kamerbrief stand van zaken COVID-19'
PDF document | 75 pagina's | 4,3 MB
Kamerstuk: Kamerbrief | 08-12-2020

Bijlagen
› Advies 4e OMT Cariben COVID-19
Advies van het Outbreak Management Team (OMT) over de COVID-19-pandemie in het Caribische deel van het Koninkrijk.

Ministerie van Volksgezondheid, Welzijn en Sport

NFU

health RI

PATIENT ZORGDATA ANALYSE IS KEY…

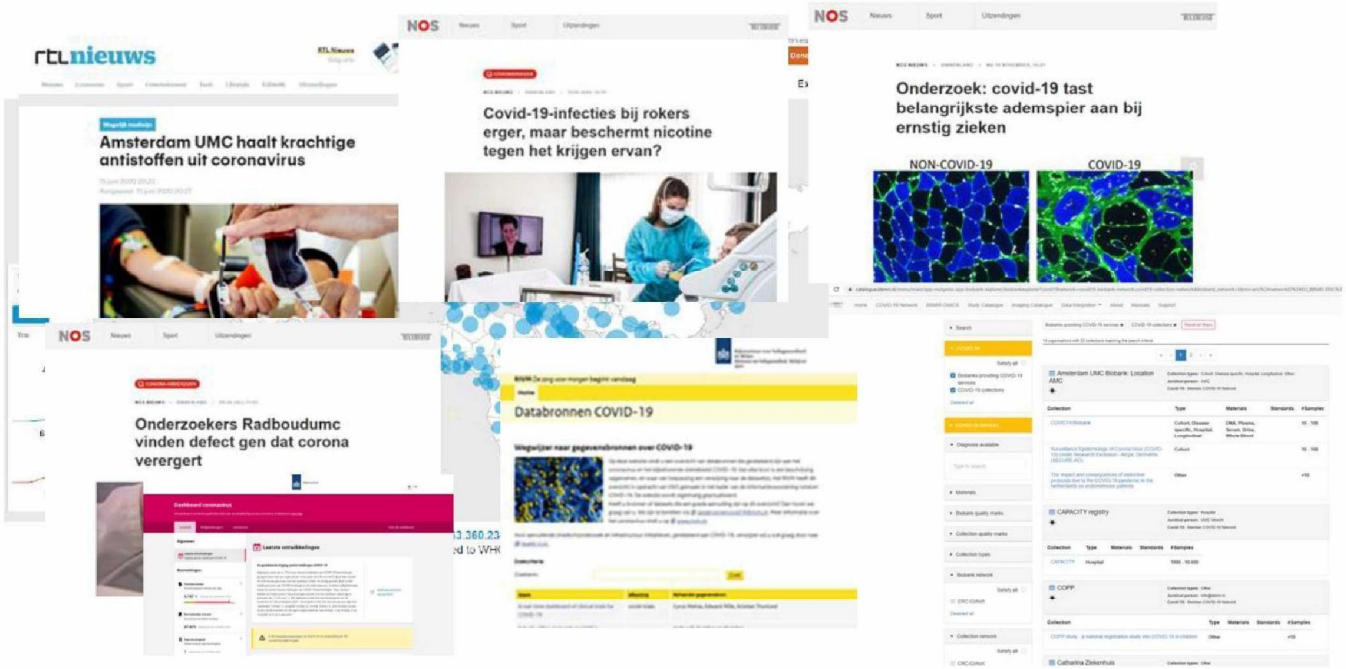

Ministerie van Volksgezondheid, Welzijn en Sport

NFU Nederlandse Federatie van Universitair Medische Centra

health RI enabling data driven health

Infrastructuur voor hergebruik COVID-19 zorgdata is er grotendeels al

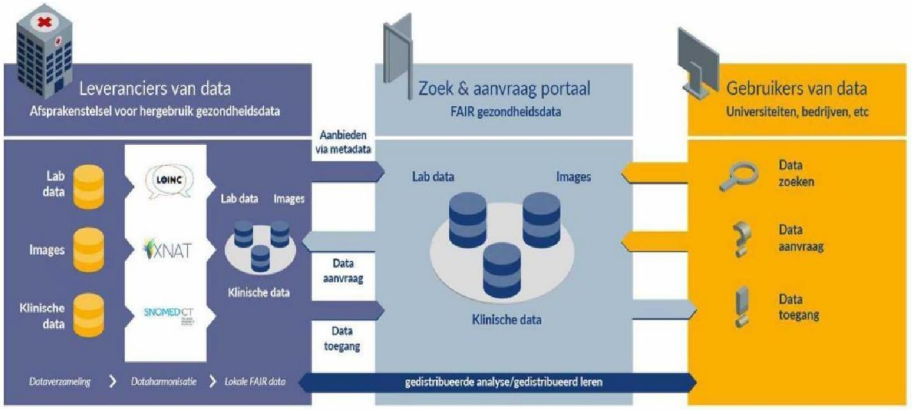

"Geen gebrek aan gezondheidsdata, wel aan toegankelijke gezondheidsdata"

"Vanuit het ministerie van VWS moet het initiatief worden genomen om ... het gesprek over kansen en zorgen vanuit het veld bespreekbaar te maken"

"Praktijken rond 'toestemming vragen' en 'geen bezwaar' verbeteren"

Waarom lukt het dan niet….

- HANDELINGSVERLEGENHEID
- PRAKTIJK VERSCHILLEN

PILOT UMC TOONT AAN DAT EEN BREDE OPT-IN PROCEDURE COMPLEXER IS DAN GEDACHT…

Man-vrouw verdeling t/m 10 nov 2020

	Totaal	Geen toestemming	Wel toestemming	Blanco
Man	9.129	484 (5%)	4.236 (46%)	4.409 (48%)
Vrouw	11.081	682 (6%)	4.936 (45%)	5.463 (49%)

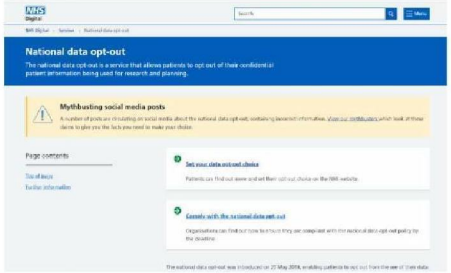

UK NHS: National data –opt-out

HANDELINGSVERLEGENHEID

- Impact invoering (U)AVG en gebruik medische dossiers/persoonsgegevens bij wetenschappelijk onderzoek:

  - de AVG laat de regeling van de WGBO voor het doen van medisch wetenschappelijk onderzoek op (gecodeerde) gegevens uit patiëntdossiers intact.

  - de WGBO regeling kent 'geen bezwaar' regeling voor het gebruik van medische dossiers voor wetenschappelijk onderzoek in het algemeen belang.

- Leidt tot praktijkverschillen in zeggenschap wat data beschikbaarheid bemoeilijkt.
- Uniforme, eenmalige zeggenschapsverklaring is wenselijk rekening houdend met wenselijkheid en haalbaarheid voor patiënten en de praktijk.

AMBITIE Nationaal COVID-19 zeggenschapsregister?

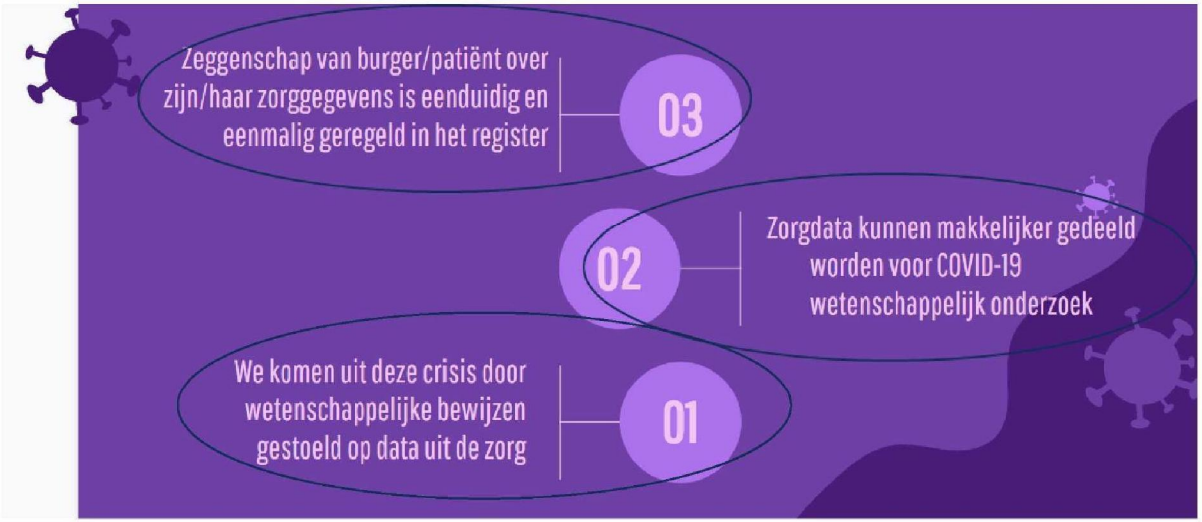

Begint dus bij de zeggenschap van de patiënt eenduidig en eenmalig vast te leggen…

FASERING PROJECT

- Fase 1: januari – maart uniforme zeggenschapsverklaring en start ingebruikname

- Fase 2: januari – juni langere termijn afspraken zijn gemaakt op nationaal niveau over haalbaarheid en schaalbaarheid