

National Institute for Public Health
and the Environment
Ministry of Health, Welfare and Sport



Signalering en stadiëring COVID-19 epidemie

Vertrouwelijk

5.1.2e

5.1.2e

EPI

Response Team, 2 juni 2020



Signalering: IC opnames landelijk

- Sinds 15 mei onder de 10 patiënten per dag (grenswaarde: 10)
- Data te interpreteren t/m 2 dg geleden (29 mei; verdacht+bewezen)

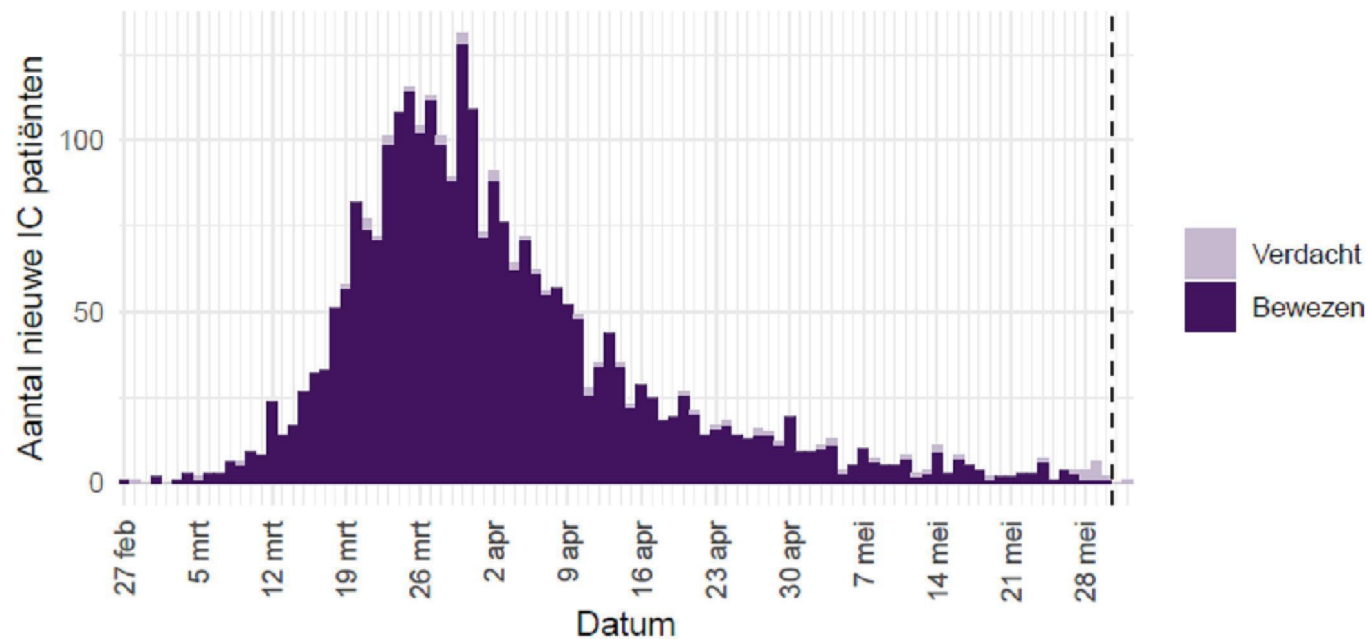



Signalering: ziekenhuisopnames landelijk

- Sinds 19 mei onder de 10 per dag (grenswaarde: 40)
- Data te interpreteren t/m 3 dg geleden (28 mei)

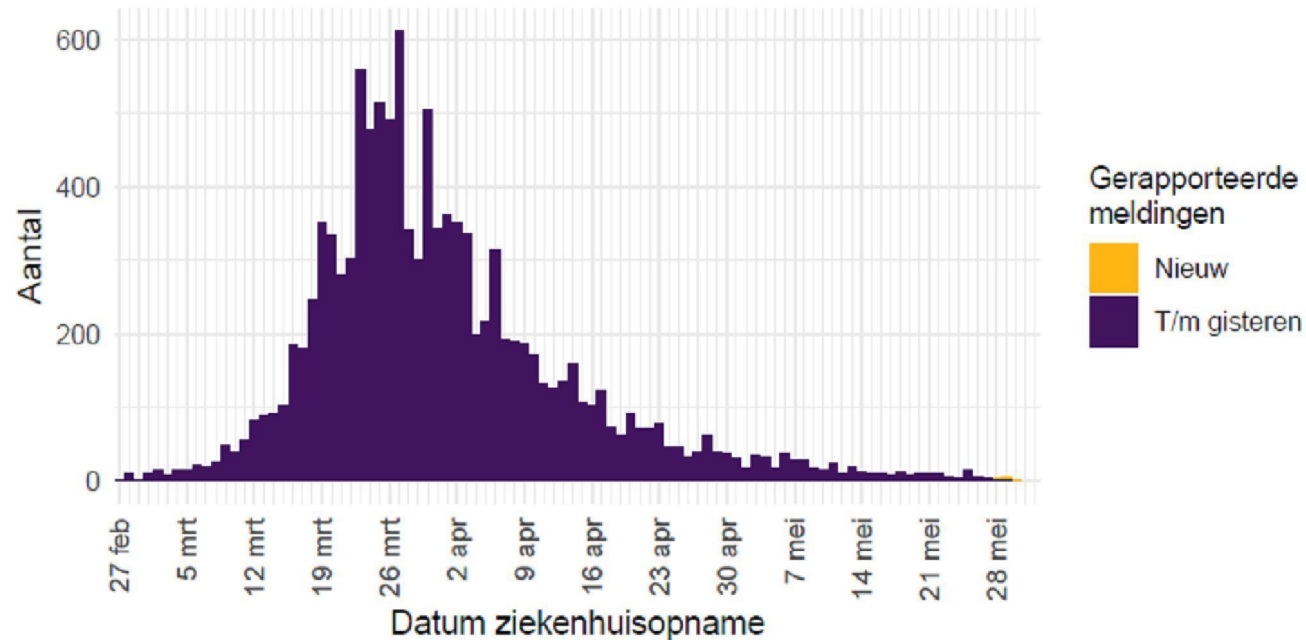



Teststraten

- # positief geteste personen per 100.000 inwoners
- Grenswaarde nog te bepalen
 - CoronIT nog niet volledig geïmplementeerd
- Voorstel EPI:
 - >10% positief bij zorgmedewerkers en
 - >5% positief bij algemeen publiek

Percentage SARS-CoV-2 positieve uitslagen van testen op zorgmedewerkers per GGD regio, in de periode van 14 mei tot en met 29 mei

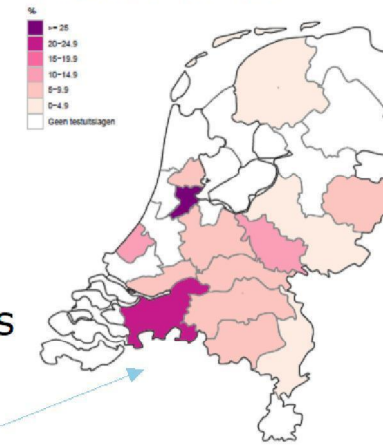

Tabel 6. Virologische dagstaat. Meldingen t/m 31 mei zijn samengevoegd per week¹³.

Datum van - tot	Labs	Geteste pers.	Pos. uitslag	% Pos.
2020-03-09 - 2020-03-15	30	17080	1529	9.0
2020-03-16 - 2020-03-22	35	21338	3953	18.5
2020-03-23 - 2020-03-29	37	24745	7232	29.2
2020-03-30 - 2020-04-05	40	29098	7424	25.5
2020-04-06 - 2020-04-12	41	38960	8391	21.5
2020-04-13 - 2020-04-19	42	40102	7140	17.8
2020-04-20 - 2020-04-26	43	38395	4947	12.9
2020-04-27 - 2020-05-03	43	28814	2900	10.1
2020-05-04 - 2020-05-10	45	28854	2067	7.2
2020-05-11 - 2020-05-17	47	32592	1677	5.1
2020-05-18 - 2020-05-24	49	27929	1532	5.5
2020-05-25	45	4070	197	4.8
2020-05-26	46	6018	217	3.6
2020-05-27	47	6339	195	3.1
2020-05-28	45	5162	188	3.6

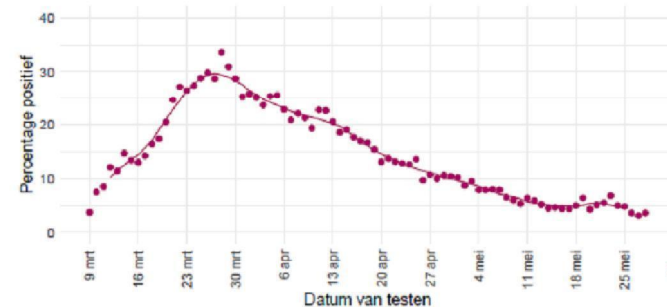



Teststraten

- Zorgmedewerkers
- Personeel onderwijs/kinderopvang
- Contactberoepen

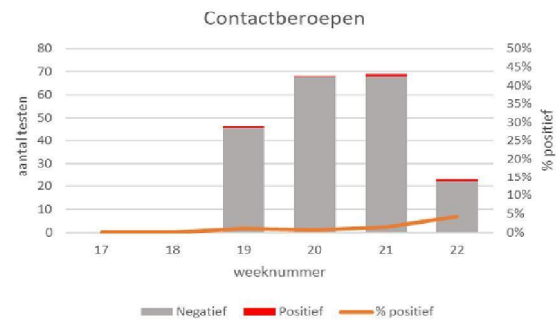
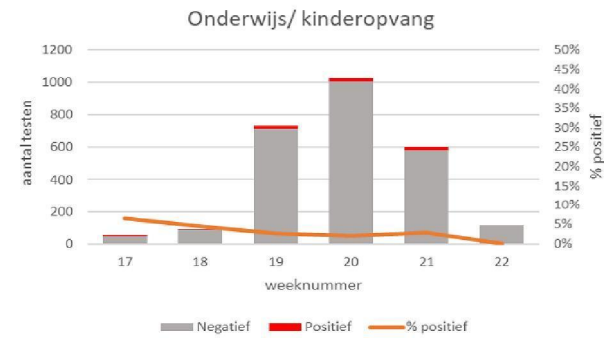
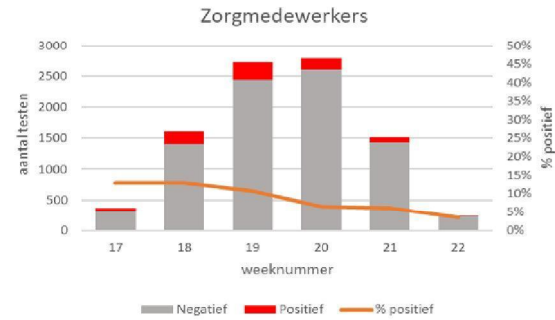



Teststraten - zorgmedewerkers

	Testen	Positief	% positief
GGD Zuid Limburg	805	161	20%
GGD Rotterdam Rijnmond	339	55	16%
GGD Haaglanden	694	107	16%
GGD West Brabant	570	85	15%
GGD Zuid-Holland Zuid	506	61	12%
GGD Regio Twente	220	23	11%
GGD Flevoland	430	44	10%
GGD Gelderland-Midden	737	63	9%
GGD Amsterdam	85	7	8%
GGD Hart voor Brabant	473	33	7%
GGD Kennemerland	78	5	7%
GGD regio Utrecht	705	48	7%
GGD IJsselland	383	25	7%
GGD Brabant-Zuidoost	147	9	6%
GGD Zaanstreek-Waterland	126	7	6%
GGD Limburg Noord	424	21	5%
GGD Noord en Oost Gelderland	405	19	5%
GGD Fryslan	428	18	4%
GGD Gelderland-Zuid	506	21	4%
GGD Hollands Noorden	537	18	3%
GGD Drenthe	243	4	2%
GGD Groningen	364	2	1%
GGD Gooi- en Vechtstreek	13	0	0%
GGD Zeeland	34	0	0%
GGD Hollands Midden	2	0	0%



Reproductiegetal

- < 1 sinds 16 maart (grenswaarde 95% BI > 1)

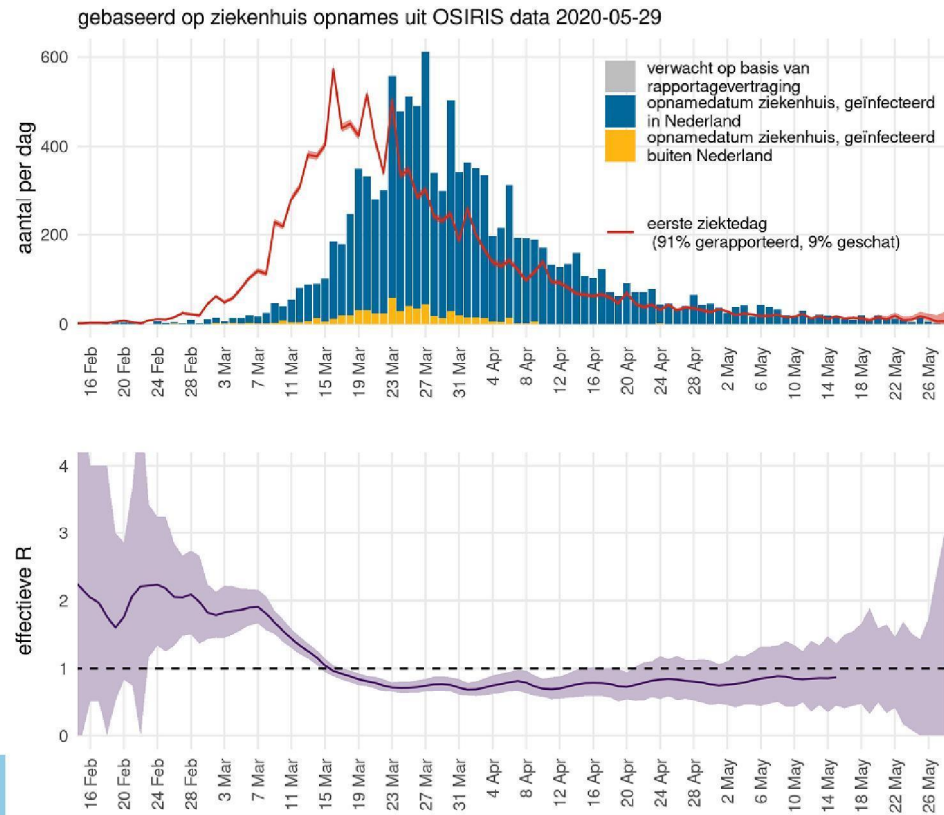



Infectieradar

- Corona-like illness
- Vanaf komende donderdag elke week een update op de website

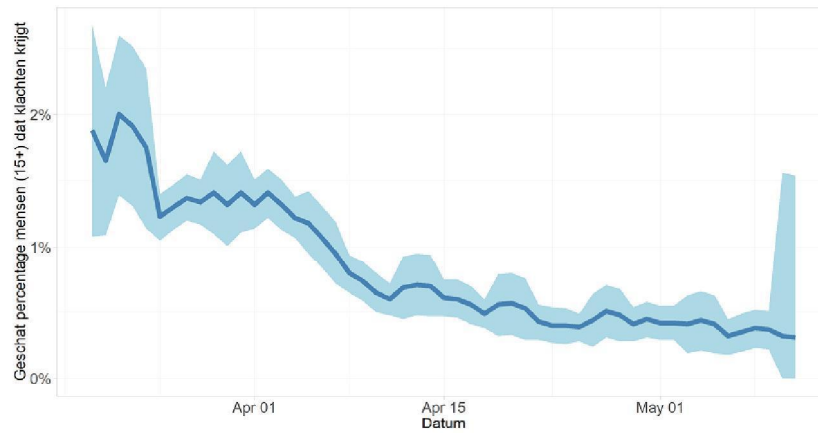



Nivel/RIVM peilstations

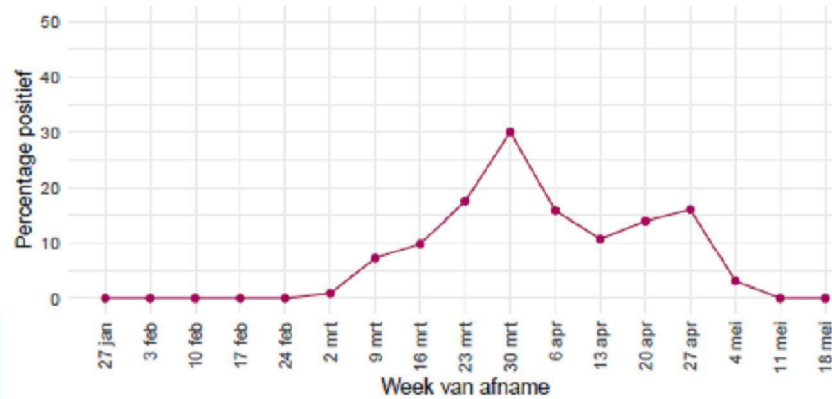
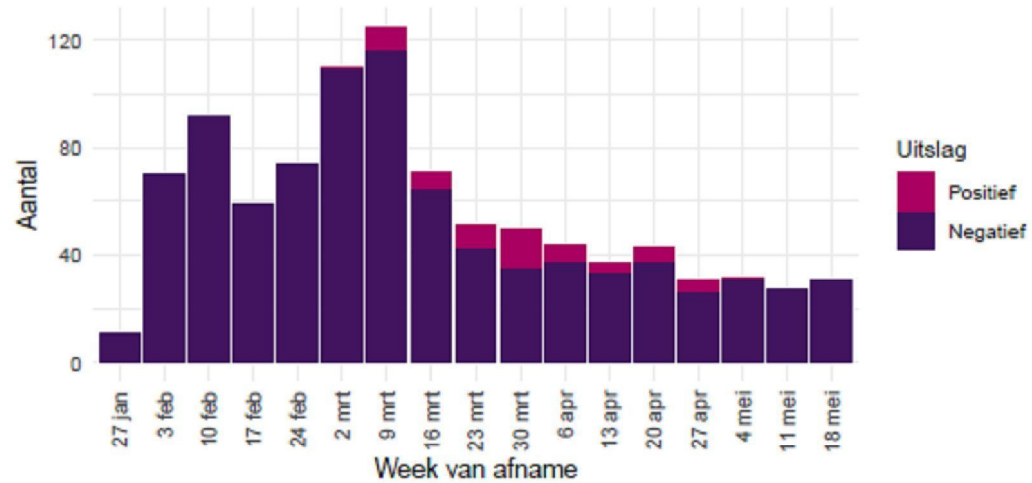



Nieuwe verpleeghuizen met COVID-19

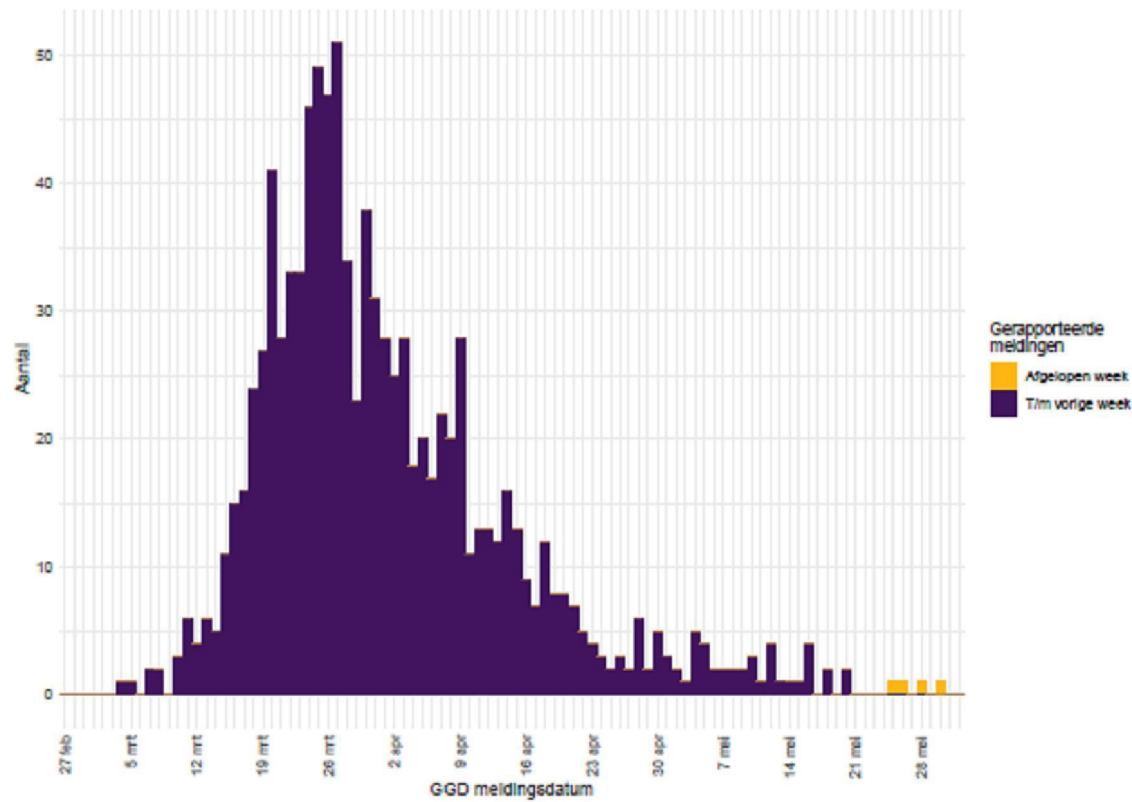



Nieuwe verpleeghuizen met COVID-19

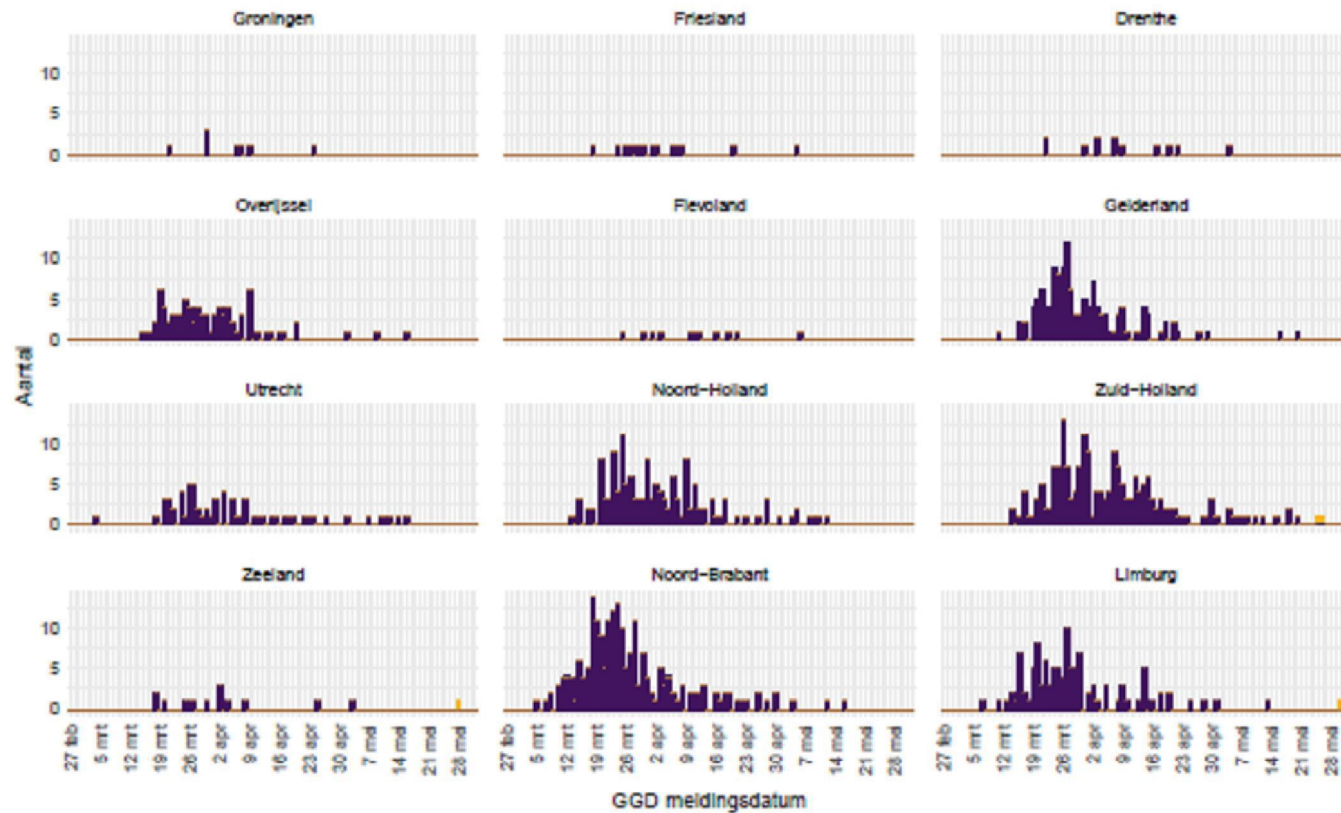



Recente uitbraken

- Slachterijen
 - Scherpenzeel: x cases / x medewerkers, meest recente EZD:
 - Groenlo: x cases / x medewerkers, meest recente EZD:
 - Helmond: x cases / x medewerkers, meest recente EZD:
- Nertsbedrijven
 - 6 bedrijven, 8 locaties, bewezen met positieve nertsen
 - 4 medewerkers met COVID-19 mogelijk besmet door nertsen
- Scholen?
 - Nu bekend uit de pers
- Artikel 26 meldingen? → info nu niet beschikbaar bij CIb



Stadiëring

- Hoofdindicatoren op groen, behalve zorgmedewerkers >10% in 7 GGD regio's
- Locale uitbraken in relatief besloten populatie
- Conclusie: Fase C3 (?)

C3 Containment	<ul style="list-style-type: none">- Groter aantal gevallen in Nederland, niet allen met epi-link- Enkele clusters- GGD nauwelijks in staat tot effectieve BCO
M1 Mitigatie	<ul style="list-style-type: none">- Capaciteit GGD voor BCO schiet tekort- Veel gevallen zonder epi-link- Eén of enkele regio's met verspreiding in de algemene bevolking