

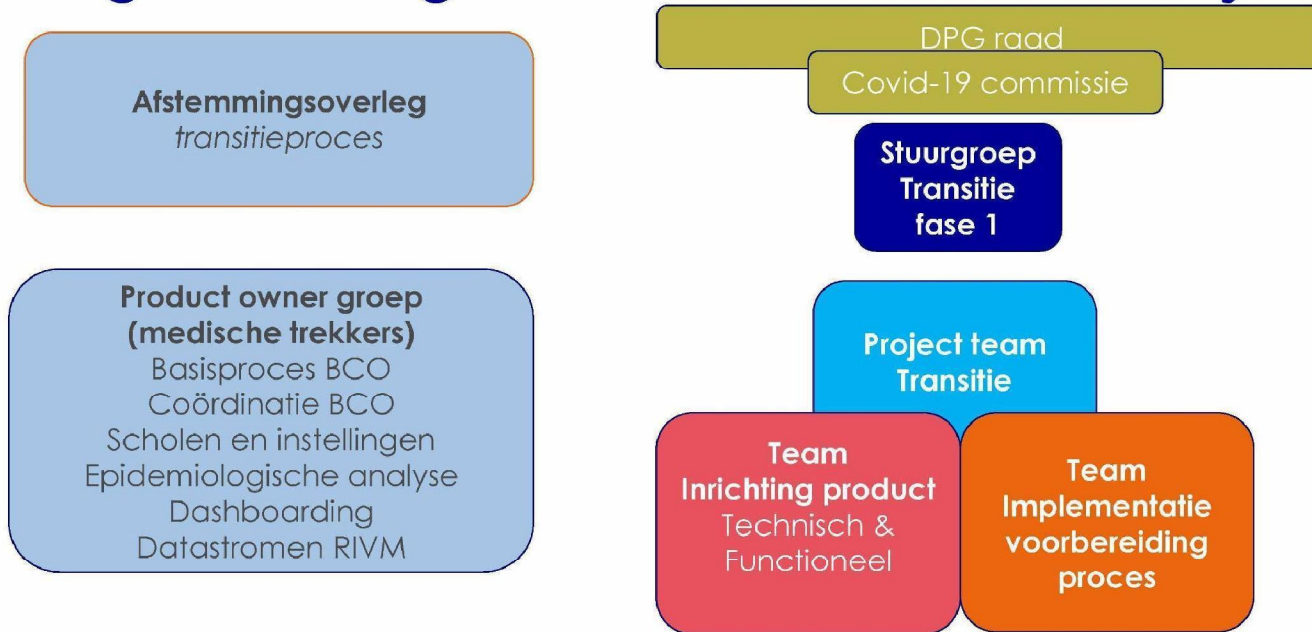

aanbreng en invloed medisch- inhoudelijke lijn in transitie HP Zone Lite naar opvolgsysteem

stand van zaken beschikbare professionals voor
productowner overleg
tnv LOI 2-3-2021

Programma organisatie voor de korte termijn



Organisatie van de besluitvorming

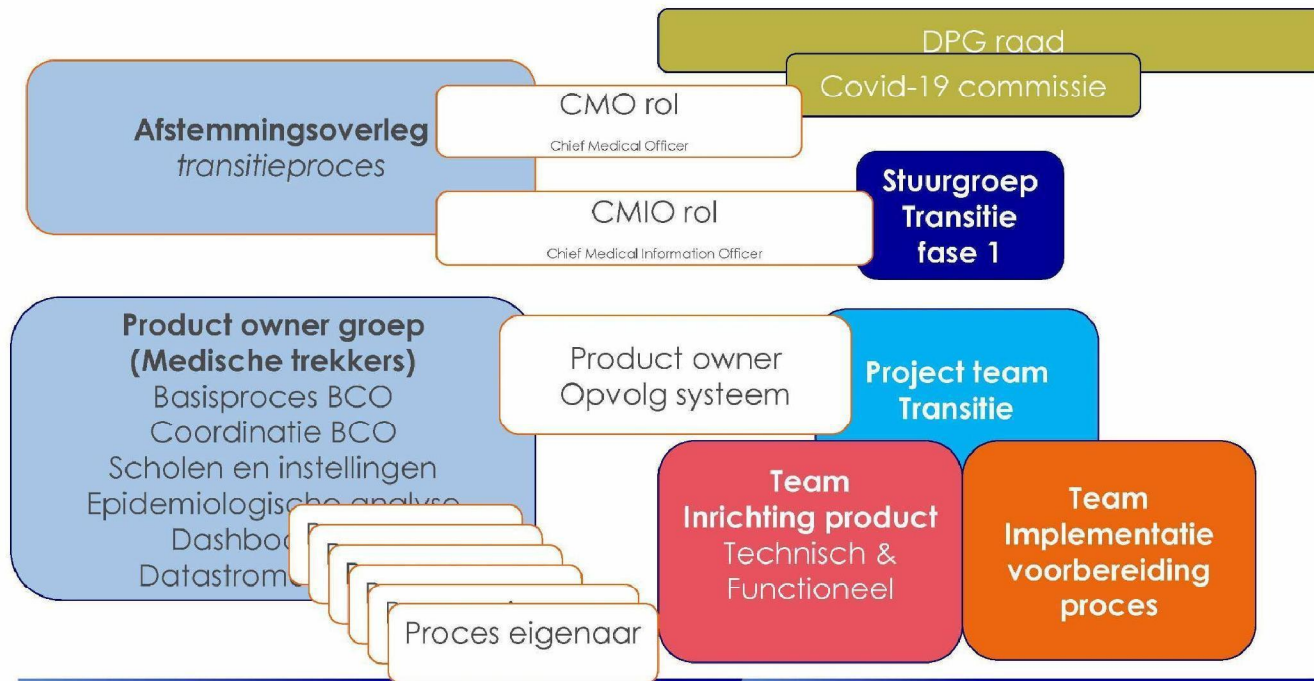



- **Basisproces BCO (regionaal & landelijk)**

- Case ontvangen
- Interview index + advies
- Inventarisatie contacten
- Bellen contacten + advies
- Dossiervoering c
- Contexten aanmaken en personen linken
- Case afronden
 - Administratieve check
 - Medische check dossier
- Sturen naar Osiris (eventueel een voorfiattering)
- Acties tijdens het proces (nu preset actions)
 - Cue naar clusteranalyse
 - Cue naar scholenteam
 - Cue naar instellingenteam
 - Cue naar overige GGD teams
 - Informeren huisarts en andere behandelaren
 - Werk overdragen
- Follow up / Monitoringsgesprekken

- **Proceseigenaar**

- [redacted] 5.1.2e [redacted] 5.1.2e GGD Drenthe
- **Expert meedenker**
- [redacted] 5.1.2e [redacted] 5.1.2e W Brab
- [redacted] 5.1.2e [redacted] 5.1.2e GGD Utrecht
- [redacted] 5.1.2e [redacted] 5.1.2e GGD NOG
- ? [redacted] 5.1.2e GGD Gelderland Zuid

- **Proceseigenaar**

- [redacted] 5.1.2e [redacted] 5.1.2e W Brab
- **Expert meedenker**
- [redacted] 5.1.2e [redacted] 5.1.2e GGD GHOR

- **Coördinatie BCO (regional & Landelijk)**

- Werkverdeling intern + extern
- Monitoren status cases + overzicht houden
- Kwaliteitsborging



- **Team scholen, instellingen, overig**

- Dossier op instellingsniveau
- Clusters/uitbraken
- Acties uitzetten
- Communicatie naar ketenpartners

- **Epidemiologische analyse**

- clusteranalyse

- **Lokale dashboarding/rapportages**

- Bestuursrapportage
- Surveillance

- **datastromen naar RIVM**

- Zie vervolg

- **Proceseigenaar**

- [redacted] 5.1.2e [redacted] 5.1.2e GGD Rotterdam
Rijnmond

- **Expert meedenker**

- [redacted] 5.1.2e [redacted] 5.1.2e [redacted] 5.1.2e GGD Utrecht
- [redacted] 5.1.2e [redacted] 5.1.2e [redacted] 5.1.2e GGD Amsterdam
- [redacted] 5.1.2e [redacted] 5.1.2e [redacted] 5.1.2e [redacted] 5.1.2e GGD Utrecht

- **Proceseigenaar EPI dashboarding**

- [redacted] 5.1.2e (GGD Amsterdam)

- **Expert meedenker**

- [redacted] 5.1.2e GGD Drenthe
- [redacted] 5.1.2e [redacted] 5.1.2e GGD Amsterdam
- [redacted] 5.1.2e [redacted] 5.1.2e Utrecht
- [redacted] 5.1.2e [redacted] 5.1.2e REC regio OOST, GGD Twente
- [redacted] 5.1.2e [redacted] 5.1.2e REC regio ZeeBra, GGD WestBrabant
- [redacted] 5.1.2e [redacted] 5.1.2e GGD ZL
- [redacted] 5.1.2e [redacted] 5.1.2e GGD NOG
- [redacted] 5.1.2e [redacted] 5.1.2e GGD
Adam

- **Proceseigenaar**

- [redacted] 5.1.2e [redacted] 5.1.2e
- [redacted] 5.1.2e [redacted] 5.1.2e