22-01-2021

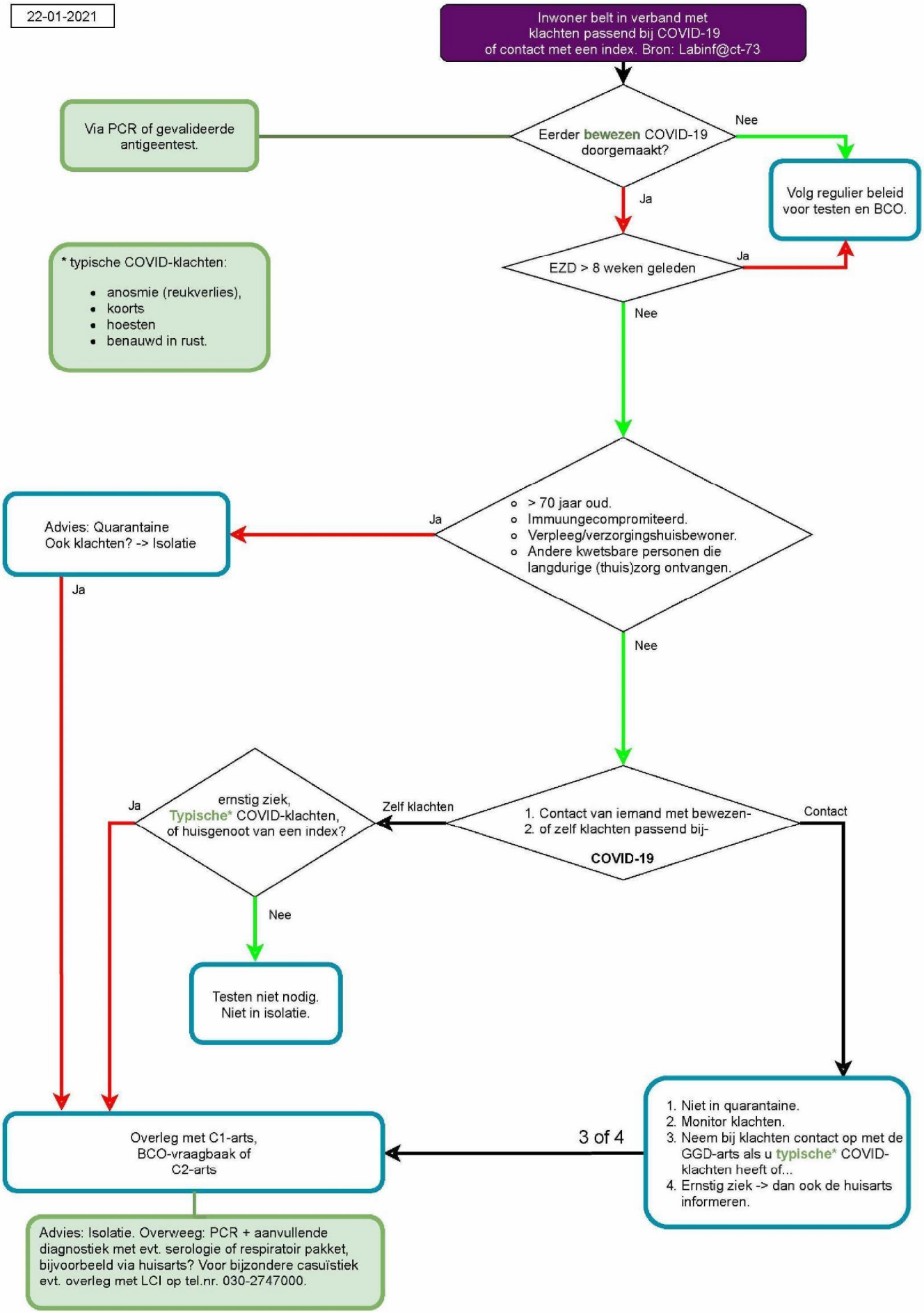
Inwoner belt in verband met klachten passend bij COVID-19 of contact met een index. Bron: Labinf@ct-73
Eerder bewezen COVID-19 doorgemaakt?
Nee
Ja
Via PCR of gevalideerde antigeentest.
Volg regulier beleid voor testen en BCO.
EZD > 8 weken geleden
Ja
Nee
* typische COVID-klachten:
anosmie (reukverlies),
koorts
hoesten
benauwd in rust.
> 70 jaar oud.
Immuungecompromiteerd.
Verpleeg/verzorgingshuisbewoner.
Andere kwetsbare personen die langdurige (thuis)zorg ontvangen.
Ja
Advies: Quarantaine
Ook klachten? -> Isolatie
Ja
Nee
1. Contact van iemand met bewezen-
2. of zelf klachten passend bij-
COVID-19
Zelf klachten
Contact
ernstig ziek,
Typische* COVID-klachten,
of huisgenoot van een index?
Ja
Nee
Testen niet nodig.
Niet in isolatie.
1. Niet in quarantaine.
2. Monitor klachten.
3. Neem bij klachten contact op met de GGD-arts als u typische* COVID-klachten heeft of...
4. Ernstig ziek -> dan ook de huisarts informeren.
3 of 4
Overleg met C1-arts,
BCO-vraagbaak of
C2-arts
Advies: Isolatie. Overweeg: PCR + aanvullende diagnostiek met evt. serologie of respiratoir pakket, bijvoorbeeld via huisarts? Voor bijzondere casuïstiek evt. overleg met LCI op tel.nr. 030-2747000.