



Ministerie van Volksgezondheid, Welzijn en Sport
Centrum voor Infectieziekten
Centrum voor Milieuhygiëne
Centrum voor Toesluitingshygiëne



11

Verloop van de COVID-19 epid

5.1.2e

namens COVID-19 team
Centrum Epidemiologie en Surveillance

RT 8 maart 2021

Aantal meldingen 30 nov – 7 maart 2021, 10:00 uur

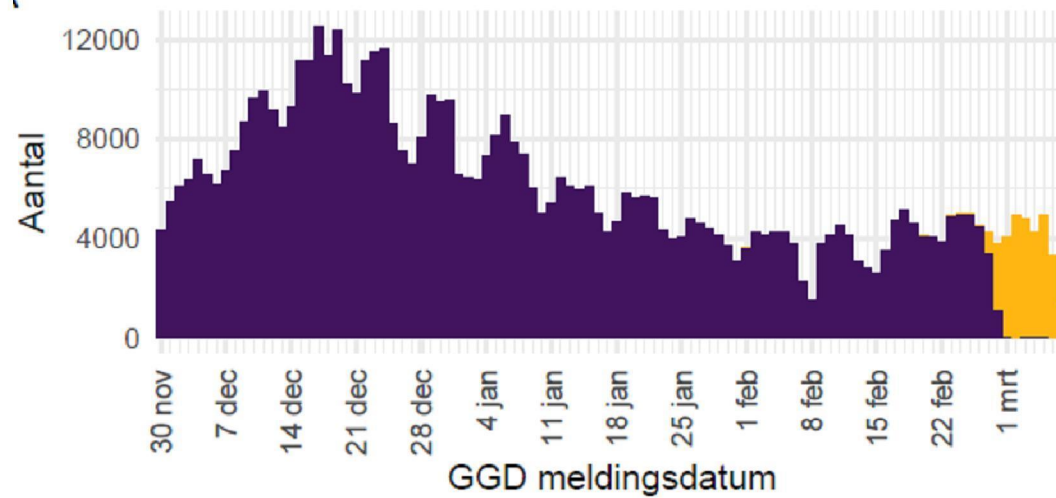

-2% meldingen
afgelopen 7dg t.o.v. 7dg
daarvoor

+14% testen
bij GGD testlocaties

Let op: 3,4% van meldingen aan
RIVM op 7 maart 10:00 uur zijn
voor 5 maart aan GGD gemeld;
meldingsgegevens laatste dagen
nog niet compleet

Data op basis van publicatiedatum RIVM, dd 7 maart 2021	Meldingen per 100.000 afgelopen 7 dg	Meldingen per 100.000 7-14 dg geleden	% positief teststraten afgelopen kalenderwk	% positief teststraten 2 kalenderwk terug
Amsterdam-Amstelland	175	162	7,6	8,9
Brabant-Noord	234	239	10,1	11,5
Brabant-Zuidoost	210	230	9,9	12,6
Drenthe	174	173	9,2	9,4
Flevoland	141	127	5,5	5,5
Fryslân	163	197	9,9	10,5
Gelderland-Midden	110	99	5,5	6,1
Gelderland-Zuid	185	197	7,9	9,6
Gooi en Vechtstreek	197	178	8,3	7,8
Groningen	165	225	7,2	9,3
Haaglanden	148	135	8	8,4
Hollands-Midden	185	180	8,8	9,4
IJsselland	176	136	7,8	8,1
Kennemerland	217	235	10,2	10
Limburg-Noord	204	228	10,2	12,5
Limburg-Zuid	115	129	7,2	9,3
Midden- en West-Brabant	160	190	8,5	9,6
Noord- en Oost-Gelderland	137	121	8,1	8,3
Noord-Holland-Noord	371	359	14,2	14,7
Rotterdam-Rijnmond	195	178	9,9	10,8
Twente	116	137	8,2	9,8
Utrecht	158	177	7	6,9
Zaanstreek-Waterland	282	282	12,6	14
Zeeland	176	168	10,4	10,6
Zuid-Holland-Zuid	258	235	12,9	12,6
Nederland-totaal	181	184	8,8	9,7

Landelijk aantal testen per 100.000 en % positief, 1 juni 2020 – 6 maart 2021
(bron: CoronIT data, exclusief pilots grootschalig testen)

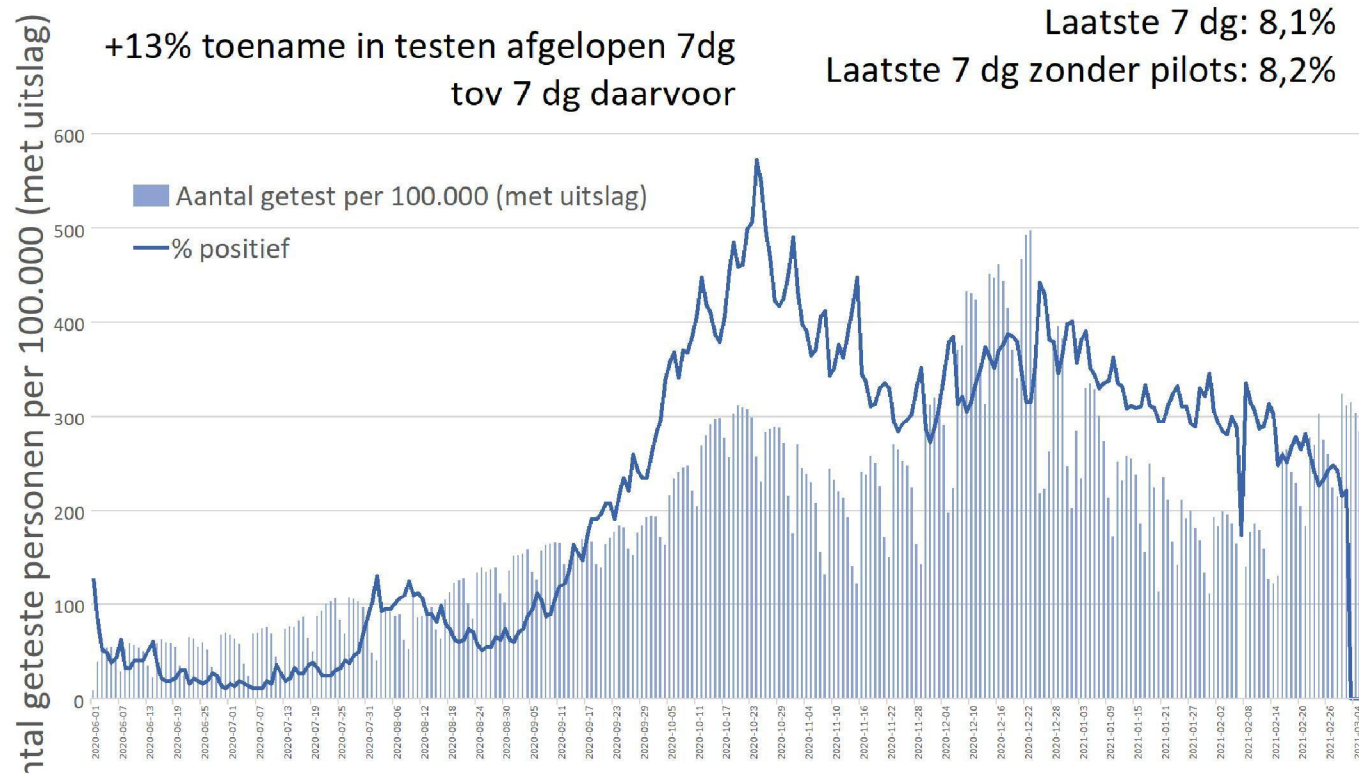

Testen naar leeftijd

Aantal afgenomen testen per 100.000 inwoners, per leeftijdsgroep, per kalenderweek van 25 januari t/m 7 maart 2021

Week 8 → week 9 2021

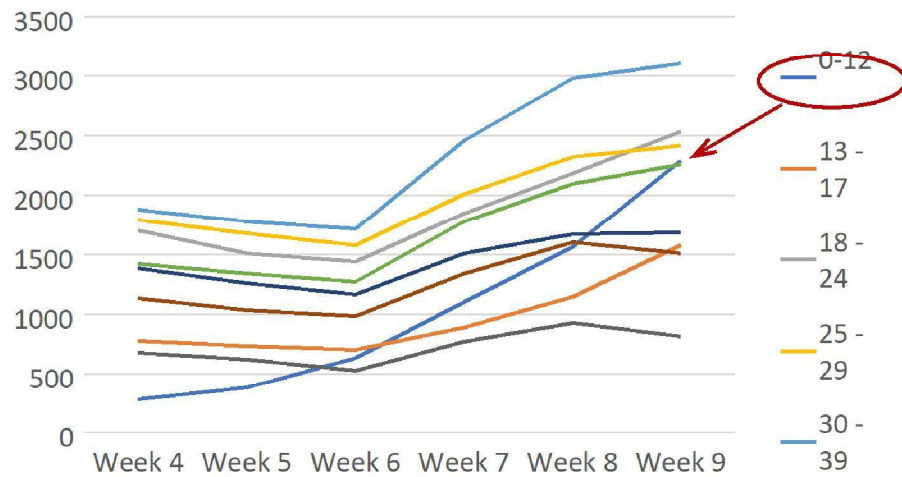

- Toename testincidentie in 0-49 jr
Sterkste stijging testincidentie bij 0-12 jr (donkerblauwe lijn). Ook sterke stijging bij 13-17 jr (oranje lijn).
- 30-39 jr: hoogste testincidentie (lichtblauwe lijn)
- Stabilisatie testincidentie bij 50-69

Meldingen naar leeftijd

Afgelopen week:

- Stijging meldingen bij 0-24 jarigen
- Daling meldingen bij >25 jarigen
- **Laagst** aantal meldingen per 100.000 bij 60-69, en 70+ jarigen (100-140)
- **Hoogst** aantal meldingen per 100.000 bij 18-24, 25-29, 30-39 jarigen (200-280)
- Andere leeftijdsgroepen (behalve 0-12) tussen 180 en 200 per 100.000

Aantal meldingen per 100.000 inwoners, per leeftijdsgroep, per kalenderweek
van 25 januari t/m 7 maart 2021

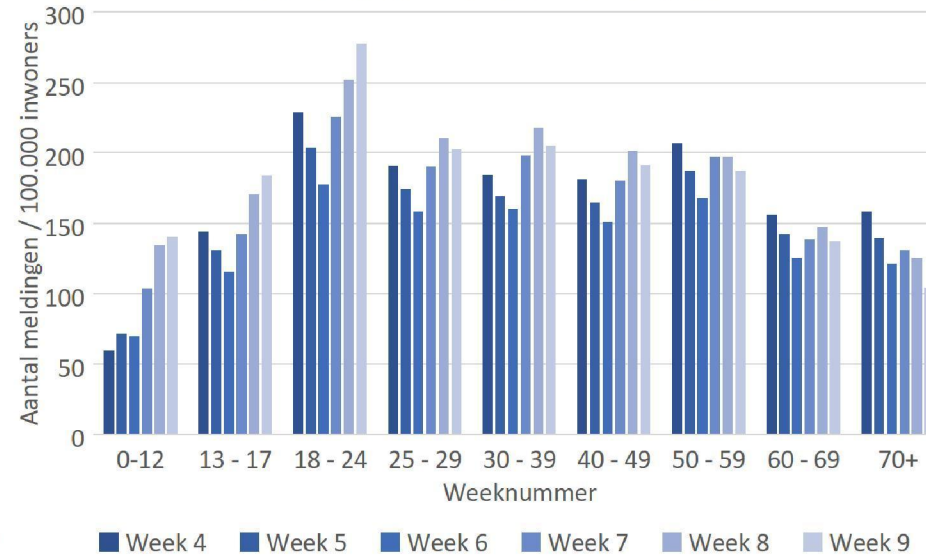

Infectieradar

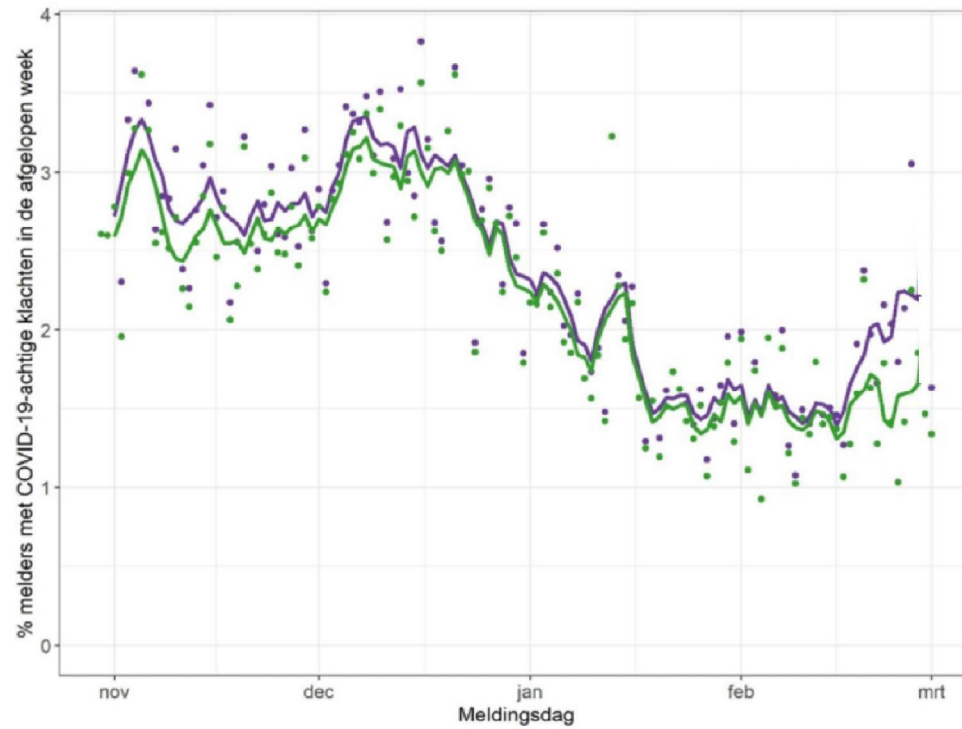

Lijn: 5-daags gemiddelde

Alle deelnemers

Zonder deelnemers die hooikoorts of allergie als reden van klachten opgaven

In afgelopen 2 weken:

- % deelnemers met hooikoorts als reden voor klachten: 22%
- Hiervan liet 10% zich testen tov 41% van andere deelnemers met klachten

Nieuwe ziekenhuisopnames NICE

Tabel 2: Aantal nieuwe ziekenhuisopnames en intensive care (IC) opnames van patiënten met COVID-19 per kalenderweek¹ van ziekenhuisopname².

Datum van - tot	Ziekenhuis- of IC opname	Waarvan IC opnames
30-11-2020 - 06-12-2020	1177	200
07-12-2020 - 13-12-2020	1393	227
14-12-2020 - 20-12-2020	1730	288
21-12-2020 - 27-12-2020	1981	293
28-12-2020 - 03-01-2021	1985	335
04-01-2021 - 10-01-2021	1705	303
11-01-2021 - 17-01-2021	1489	253
18-01-2021 - 24-01-2021	1424	245
25-01-2021 - 31-01-2021	1317	255
01-02-2021 - 07-02-2021	1201	173
08-02-2021 - 14-02-2021	1218	193
15-02-2021 - 21-02-2021	1218	239
22-02-2021 - 28-02-2021	1186	223
01-03-2021 - 07-03-2021	971	246

¹ Een kalenderweek is gedefinieerd van maandag t/m zondag.

² De gegevens van de meest recente kalenderweek zijn nog niet volledig.

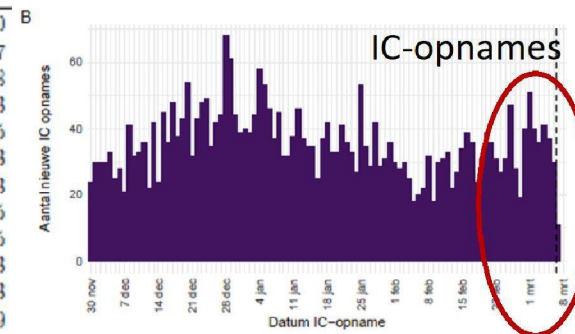
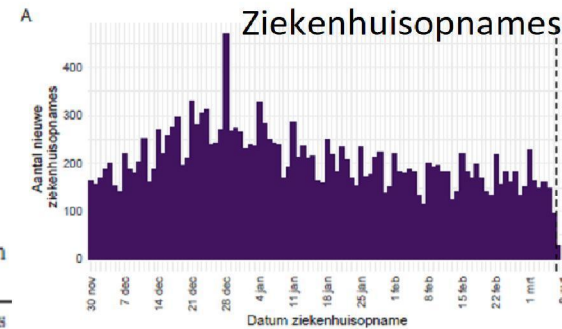

Stijging in IC-opnames:
246 in afgelopen wk.

Verpleeghuizen en woonzorgcentra

- Aantal nieuw besmette locaties bleef ongeveer gelijk →
- Aantal bewoners met COVID-19 diagnose blijft dalen ↓

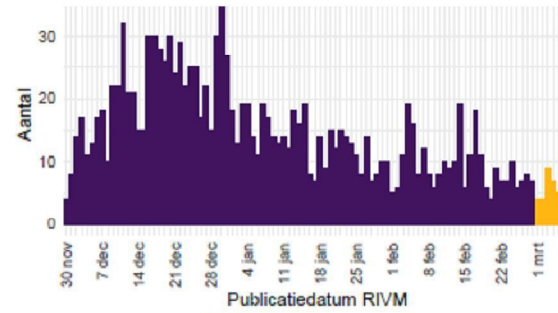
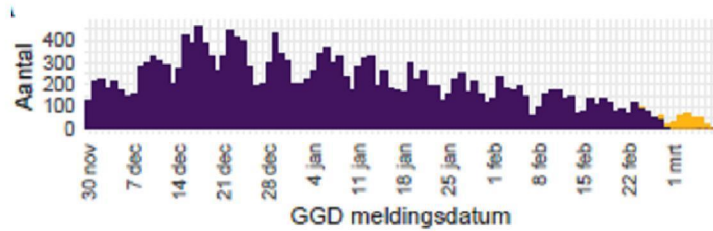

Aantal besmette locaties

343 (14%)

Instellingen gehandicaptenzorg

- Aantal nieuw besmette locaties gedaald →
- Aantal bewoners met nieuwe COVID-19 diagnose afgenomen ↓

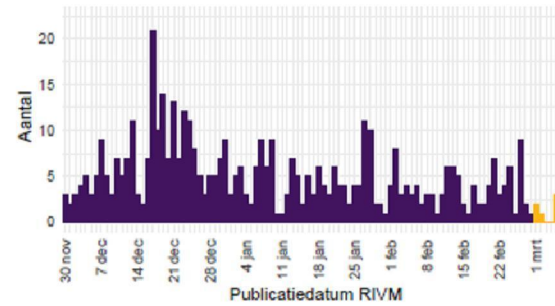

Aantal besmette locaties

94 (3,6%)

