



Overleg Proceseigenaren & Expert meedenkers GGD Contact

Input IZB professionals in transitie HP Zone Lite
naar opvolgsysteem

GGD GHOR Nederland
11-3-2021

Programma organisatie voor de korte termijn

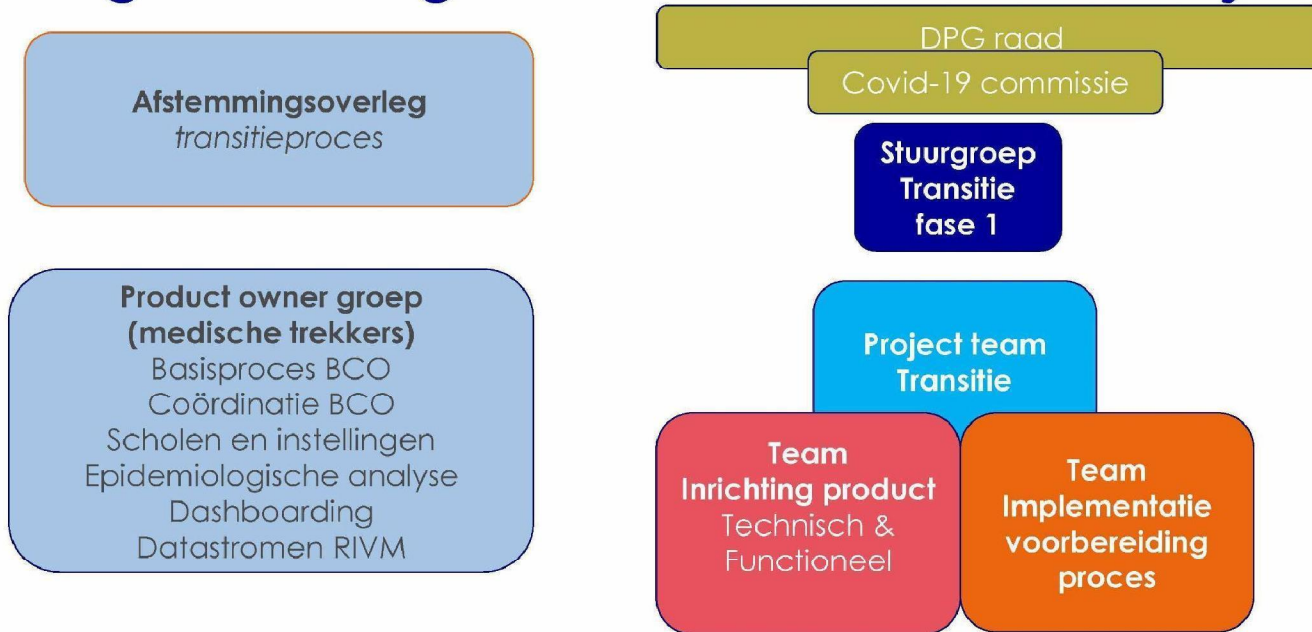

Organisatie van de besluitvorming

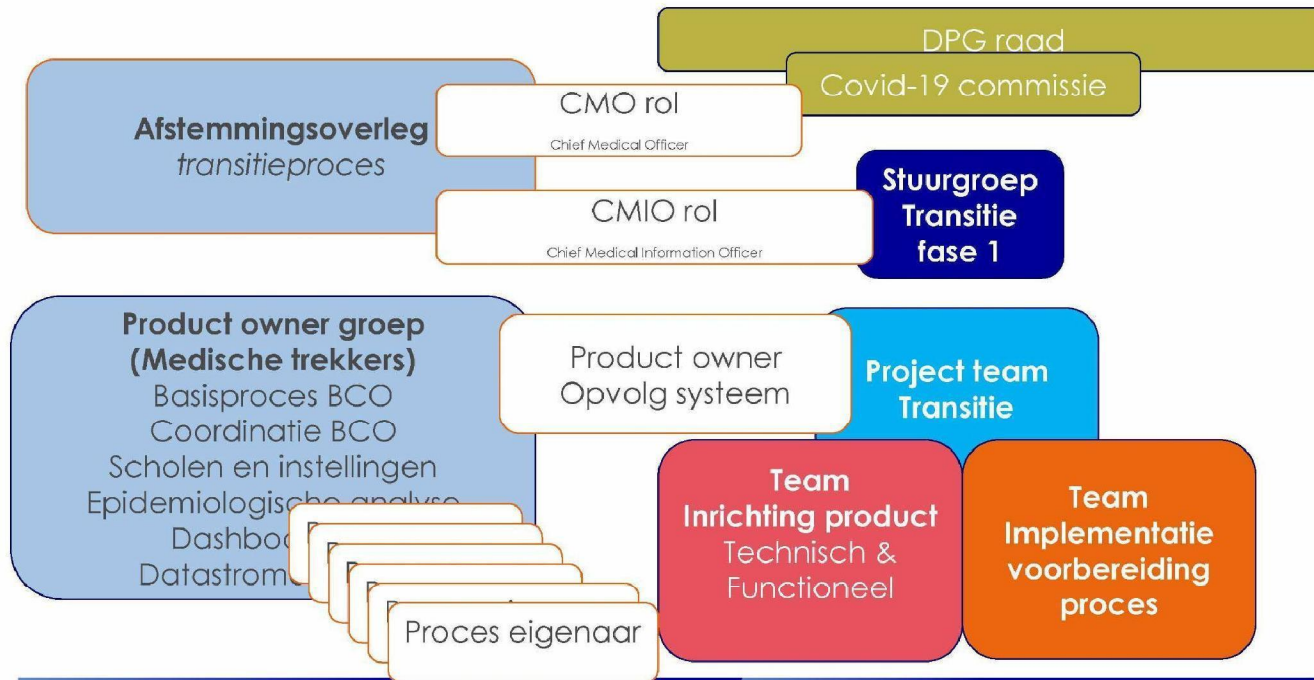



- **Basisproces BCO (regionaal & landelijk)**

- Case ontvangen
- Interview index + advies
- Inventarisatie contacten
- Bellen contacten + advies
- Dossiervoering c
- Contexten aanmaken en personen linken
- Case afronden
 - Administratieve check
 - Medische check dossier
- Sturen naar Osiris (eventueel een voorfattering)
- Acties tijdens het proces (nu preset actions)
 - Cue naar clusteranalyse
 - Cue naar scholenteam
 - Cue naar instellingenteam
 - Cue naar overige GGD teams
 - Informeren huisarts en andere behandelaren
 - Werk overdragen
- Follow up / Monitoringsgesprekken

- **Coördinatie BCO (regional & Landelijk)**

- Werkverdeling intern + extern
- Monitoren status cases + overzicht houden
- Kwaliteitsborging

- **Proceseigenaar**

- [redacted] 5.1.2e GGD Drenthe
- **Expert meedenker**
 - [redacted] 5.1.2e GGD West-Brabant
 - [redacted] 5.1.2e, verplk GGD Utrecht
 - [redacted] 5.1.2e verplk GGD NOG
 - [redacted] 5.1.2e 5.1.2e verplk GGD Adam
 - [redacted] 5.1.2e verplk GGD Den Haag

- **Proceseigenaar**

- [redacted] 5.1.2e arts BCO coord. GGD West-Brabant
- **Expert meedenker**
 - [redacted] 5.1.2e arts GGD GHOR
 - [redacted] 5.1.2e GGD Rotterdam Rijnmond
 - [redacted] 5.1.2e arts GGD Utrecht
 - [redacted] 5.1.2e arts GGD Gelderland Zuid



<ul style="list-style-type: none"> - Team scholen, instellingen, overig <ul style="list-style-type: none"> - Dossier op instellingsniveau - Clusters/uitbraken - Acties uitzetten - Communicatie naar ketenpartners 	<ul style="list-style-type: none"> - Proceseigenaar <ul style="list-style-type: none"> - [redacted] 5.1.2e verpl IZB - Expert meedenker <ul style="list-style-type: none"> - [redacted] 5.1.2e, arts IZB - [redacted] 5.1.2e, vplk specialist - [redacted] 5.1.2e arts M&G IZB - [redacted] 5.1.2e, vplk 	<ul style="list-style-type: none"> GGD Rotterdam Rijnmond GGD Utrecht GGD Utrecht GGD Amsterdam GGD Den Haag
<ul style="list-style-type: none"> - Epidemiologische analyse <ul style="list-style-type: none"> - clusteranalyse - Lokale dashboarding/rapportages <ul style="list-style-type: none"> - Bestuursrapportage - Surveillance 	<ul style="list-style-type: none"> - Proceseigenaar EPI dashboarding <ul style="list-style-type: none"> - [redacted] 5.1.2e epidemioloog - Expert meedenker <ul style="list-style-type: none"> - [redacted] 5.1.2e arts M&G epidem. - [redacted] 5.1.2e arts - [redacted] 5.1.2e datamanager - [redacted] 5.1.2e vplk - [redacted] 5.1.2e REC regio OOST, - [redacted] 5.1.2e REC regio ZeeBra, - [redacted] 5.1.2e epidemioloog - [redacted] 5.1.2e epidemioloog - [redacted] 5.1.2e Informatie Architect - [redacted] 5.1.2e epidemioloog - [redacted] 5.1.2e datateam - [redacted] 5.1.2e team clusterbuster - [redacted] 5.1.2e team clusterbuster 	<ul style="list-style-type: none"> GGD Amsterdam GGD Amsterdam GGD Utrecht GGD Drenthe GGD Drenthe GGD Twente GGD WestBrabant GGD Zuid-Limburg GGD NOG GGD Adam GGD Rotterdam-Rijnmond GGD Rotterdam-Rijnmond RIVM RIVM
<ul style="list-style-type: none"> - datastromen naar RIVM 	<ul style="list-style-type: none"> - Proceseigenaar <ul style="list-style-type: none"> - [redacted] 5.1.2e Arts IZB - [redacted] 5.1.2e epidemioloog 	<ul style="list-style-type: none"> GGD Zuid-Limburg RIVM

Rol proceseigenaren

- Proceseigenaren
 - adviseren team inrichting over minimale functionele eisen deelproces
 - Werken met hun **expert-meedenkers** benodigde functionaliteit uit
 - Informeren hun achterban
 - Nemen deel aan het wekelijkse productowner overleg.
-
- **Mandaat om namens de GGD IZB professionals**
 - minimale functionaliteit vast te stellen
 - adequate werkwijze uit te werken ten behoeve van het ontwikkelteam

Rol productowner

- Productowner
- Inhoudelijke IZB functionaliteit: 5.1.2e
- Processen en link naar implementatie: 5.1.2e
- Kwaliteitsborging (samenhang diverse eisen) 5.1.2e

- Helpen de groepen met proceseigenaar op te starten
- Overzien het informatieproduct: inhoudelijke ontwikkeling en implementatievoorbereiding
- Vormen schakel tussen productownergroep en project team

- Medisch adviseur productowner
- Is verantwoordelijk voor prioritisering backlog
- Overziet alle deelprocessen en hakt inhoudelijke knopen door