



Ministerie van Volksgezondheid, Welzijn en Sport  
Centrum voor Infectieziekten  
Centrum voor Milieuziekte  
Centrum voor Zoonose



11

## Verloop van de COVID-19 epid

5.1.2e

namens COVID-19 team  
Centrum Epidemiologie en Surveillance

Uitwisselingsoverleg 15 maart 2021

## Aantal meldingen 30 nov – 14 maart 2021, 10:00 uur

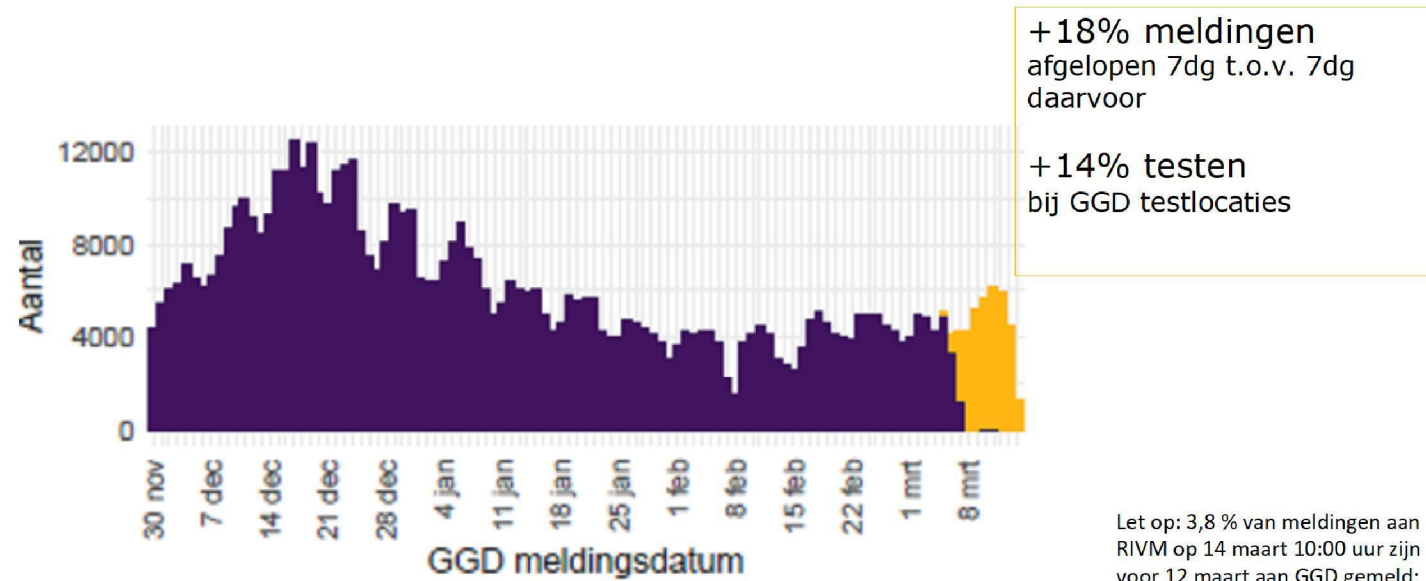

Let op: 3,8 % van meldingen aan RIVM op 14 maart 10:00 uur zijn voor 12 maart aan GGD gemeld; meldingsgegevens laatste dagen nog niet compleet

Veiligheidsregio	Risiconiveau	Meldingen n per 100k, afgelopen 7 dg	%pos, afgelopen kalenderwk	zkhopnames per 1000k afgelopen 7 dg	Meldingen per 100k, 7-14 dg geleden	%pos, twee kalenderwk terug	zkhopnames per 1000k 7-14 dg geleden
Nederland-totaal	Zeernstig	223	7,6	77,4	181	8	71,5
<b>Zaanstreek- Waterland</b>	Zeernstig	<b>352</b>	<b>10,8</b>	<b>159,2</b>	<b>282</b>	11,4	168,1
<b>Noord-Holland- Noord</b>	Zeernstig	<b>347</b>	<b>11,1</b>	<b>129,8</b>	<b>374</b>	13	146,4
<b>Zuid-Holland-Zuid</b>	Zeernstig	<b>307</b>	<b>11,3</b>	<b>141,5</b>	<b>267</b>	12	113,2
<b>Brabant-Noord</b>	Zeernstig	<b>290</b>	7,8	<b>131,1</b>	221	8,1	67,1
<b>Rotterdam- Rijnmond</b>	Zeernstig	<b>268</b>	<b>9,7</b>	97,5	196	9,8	89,2
<b>Limburg-Noord</b>	Zeernstig	<b>262</b>	8,1	53,8	210	8,4	36,5
Brabant-Zuidoost	Zeernstig	250	8,2	<b>117,9</b>	210	8,7	107,6
Kennemerland	Zeernstig	248	8,2	58,2	211	8	58,2
Zeeland	Zeernstig	241	8,2	<b>182,5</b>	184	8,7	93,9
IJsselland	Zeernstig	237	7	48,9	169	7,9	41,4
Hollands-Midden	Zeernstig	232	8	56,9	185	7,9	47
Fryslân	Zeernstig	221	8,4	36,9	166	8,8	70,8
	Zeernstig						

Landelijk aantal testen per 100.000 en % positief, 1 juni 2020 – 13 maart 2021 (bron: CoronIT data, exclusief pilots grootschalig testen)

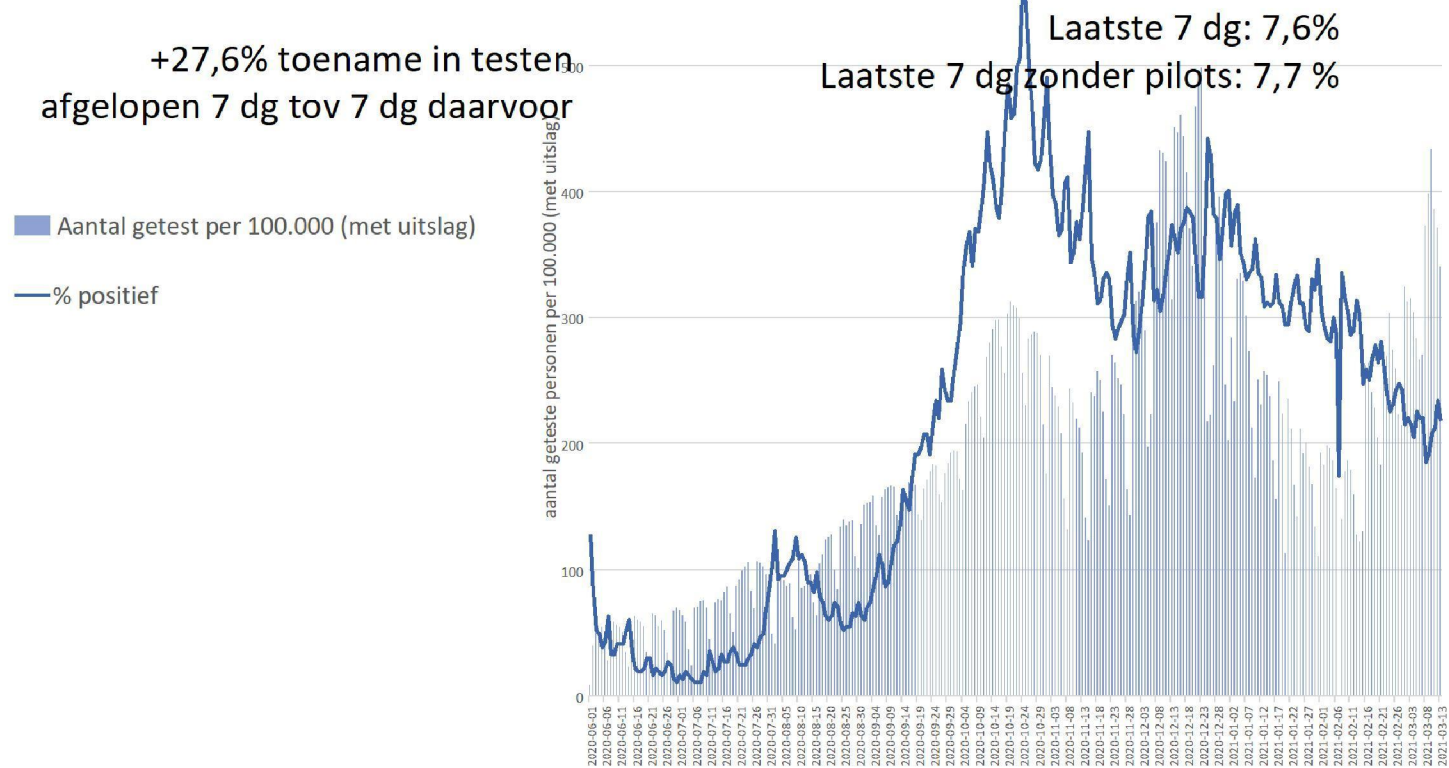

# Aantal testen naar leeftijd

Aantal testen met uitslag per 100.000 inwoners, per leeftijdsgroep, per kalenderweek van 1 februari t/m 14 maart 2021

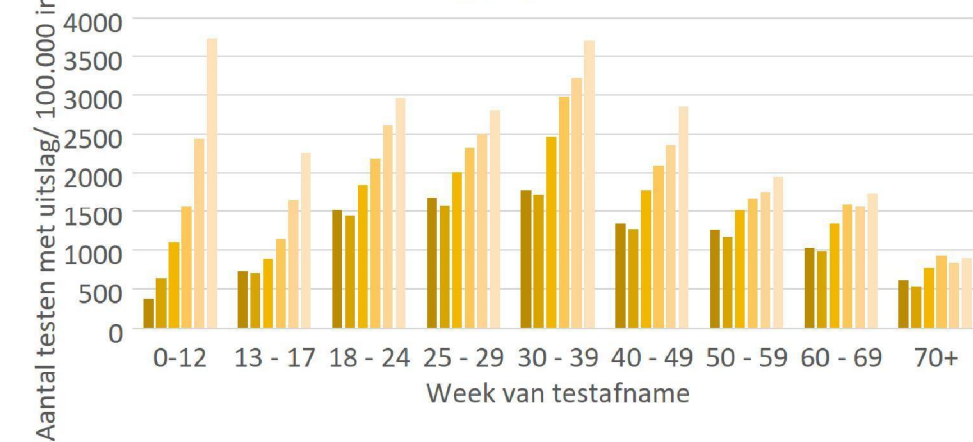

- Toename testincidentie vooral bij kinderen
- Testincidentie bij 0-12 jr sterk verhoogd (test en BCO beleid)
- Testincidentie bij 0-12 en 30-39 jr het hoogst → ouders van deze kinderen
- Nu ook sterke toename 13-17 jaar en 40-49 jr
- *Let op, deze data is nog niet compleet voor de laatste kalenderweek*

# Testpositiviteit naar leeftijd

Percentage positieve testuitslagen, per leeftijdsgroep, per kalenderweek van 1 februari t/m 14 maart

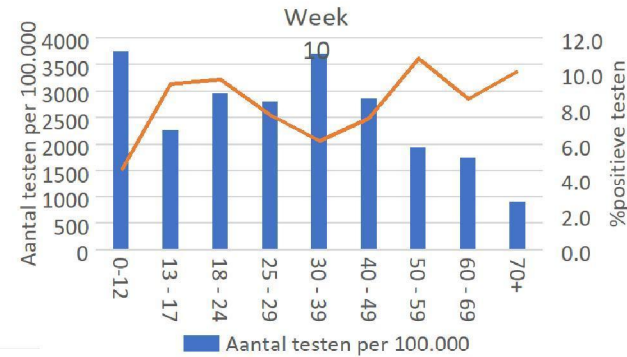
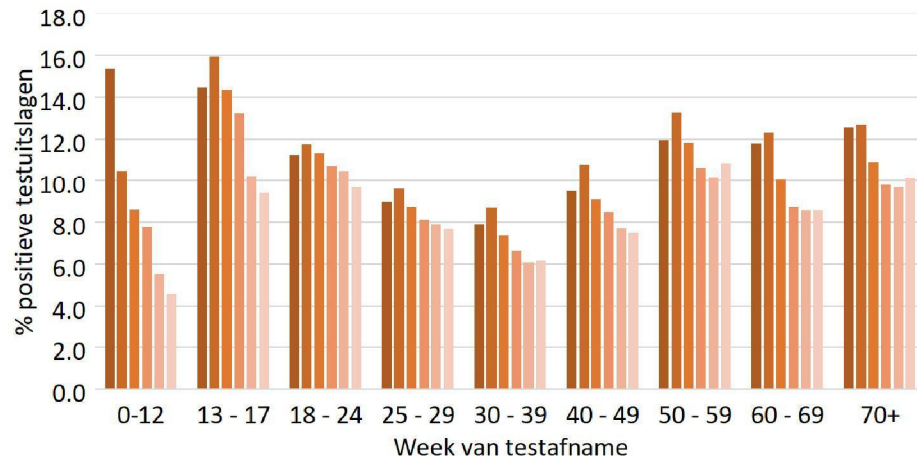

- Negatieve associatie testincidentie en % positief

## Afgelopen week

- % positief daalt in 0-17 jarigen, bij overige leeftijdsgroepen is dit ongeveer gelijk gebleven
- % positief het laagst bij 0-12 en 30-39 jr
- *Let op, deze data is nog niet compleet voor de laatste kalenderweek*



# Meldingen naar leeftijd

Afgelopen week:

- Stijging meldingen onder alle leeftijdsgroepen
- **Laagst** aantal meldingen per 100.000 bij 60-69, en 70+ jarigen (115-160)
- **Hoogst** aantal meldingen per 100.000 bij 12-59 jarigen (190-315)

*Let op, deze data is nog niet compleet voor de laatste kalenderweek*

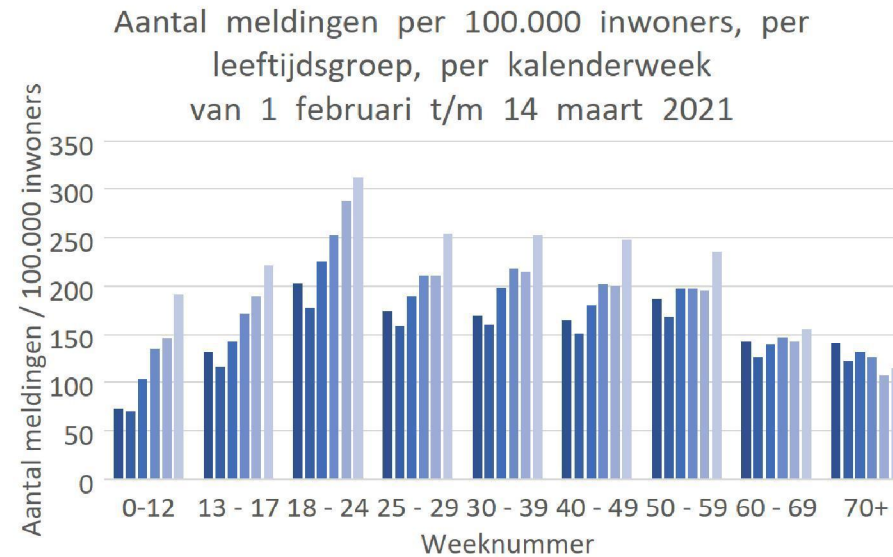

# Nieuwe ziekenhuisopnames NICE

Tabel 2: Aantal nieuwe ziekenhuisopnames en intensive care (IC) opnames van patiënten met COVID-19 per kalenderweek<sup>1</sup> van ziekenhuisopname<sup>2</sup>.

Datum van - tot	Ziekenhuis- of IC opname	Waarvan IC opnames
30-11-2020 - 06-12-2020	1174	200
07-12-2020 - 13-12-2020	1393	227
14-12-2020 - 20-12-2020	1730	288
21-12-2020 - 27-12-2020	1981	293
28-12-2020 - 03-01-2021	1985	335
04-01-2021 - 10-01-2021	1705	303
11-01-2021 - 17-01-2021	1493	254
18-01-2021 - 24-01-2021	1428	245
25-01-2021 - 31-01-2021	1317	254
01-02-2021 - 07-02-2021	1204	173
08-02-2021 - 14-02-2021	1219	193
15-02-2021 - 21-02-2021	1222	241
22-02-2021 - 28-02-2021	1194	225
01-03-2021 - 07-03-2021	1209	277
08-03-2021 - 14-03-2021	1088	248

<sup>1</sup> Een kalenderweek is gedefinieerd van maandag t/m zondag.

<sup>2</sup> De gegevens van de meest recente kalenderweek zijn nog niet volledig.

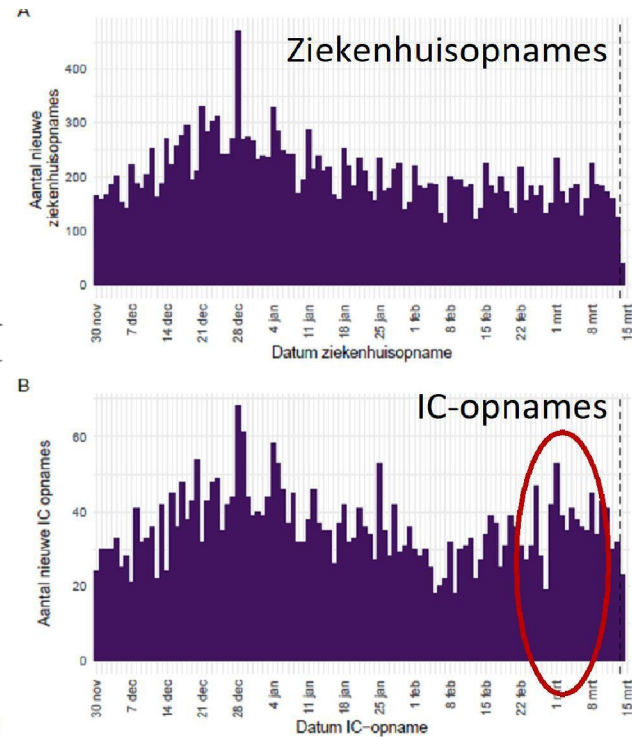

Vorige week stijging in IC-opnames.  
Zet die deze week door??



## Verpleeghuizen en woonzorgcentra

- **Toename van aantal nieuwe locaties.**  
Verklaring: steeds meer locaties hebben een langere periode geen bewoners met positieve testuitslag en worden als nieuw aangeduid.
- **Aantal bewoners met COVID-19 diagnose blijft dalen**

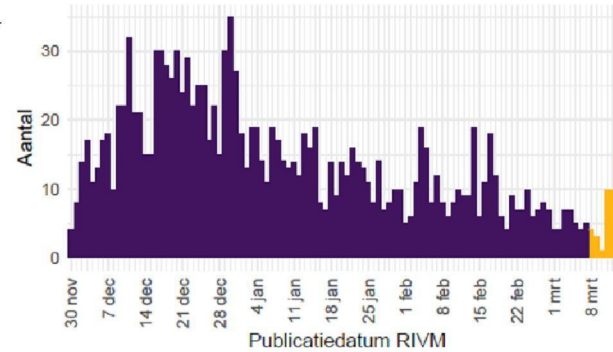
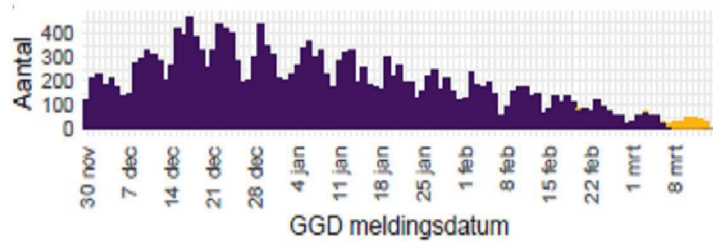

Aantal besmette locaties

**313 (12,8%)**

## Instellingen gehandicaptenzorg

- Lichte **stijging** aantal nieuw besmette locaties →
- Aantal bewoners met **nieuwe COVID-19 diagnose stabiel**

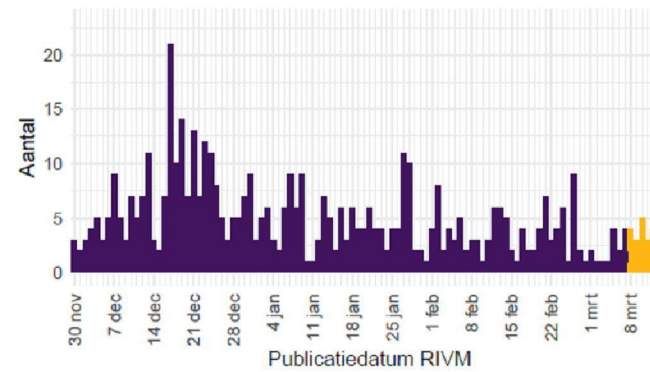
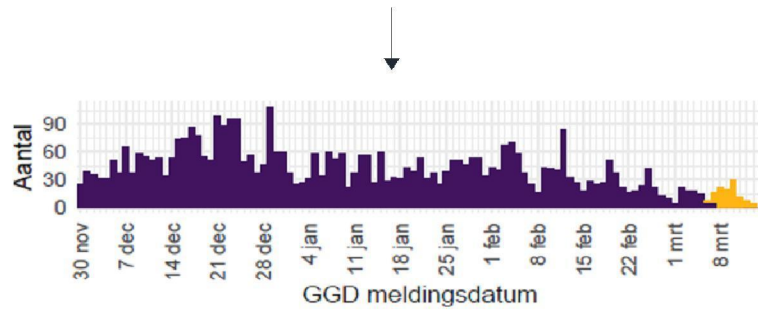

Aantal besmette locaties

2

## Beeld verloop epidemie

- Testvraag vlakt af (+14%)
    - % positief verder gedaald tot 8,6%
  - Stabilisatie aantal nieuwe meldingen (-2%)
    - Grote verschillen tussen regio's (landelijk 180, regionaal 110-310 per 100.00)
    - Daling in 15 regio's, stijging in 10 *obv data 4mrt*
  - Geen daling instroom ziekenhuis en stijging instroom IC
  - Verdere daling meldingen instellingen
  - Oversterfte neemt verder af
- } Eerste effecten van vaccinatie

# COVID-19 team Centrum Epidemiologie en Surveillance

