Contractering
moleculaire diagnostiek
Coordinatorenoverleg

11 mei 2021

5.1.2e

Onderwerpen

1. Waar staan we nu.
2. Wat mogen jullie van ons verwachten
3. Korte termijn beslissingen
4. Risico's
5. Vooruitzicht

Waar staan we nu

- Projectteam is compleet
- Aanbestedingsstrategie op hoofdlijnen gereed
- Eerste versie van Programma van Eisen is beschikbaar
- 10-daagse gestart voor oplevering van aanbestedingsdocumenten

Wat mogen jullie van ons verwachten

- Na dagafsluiting, communicatie naar direct betrokkenen.
- Wekelijkse voortgangsrapportage en communicatie
- Eerste versie van Programma van Eisen
- 10-daagse gestart voor oplevering van aanbestedingsdocumenten

Korte termijn beslissingen

- Scope van de aanbesteding
  - RT-PCT → Moleculaire NAAT-Testen (PCR, RT-PCR, LAMP, TMA, mPOCT) sensitiviteit 95% - 98%
  - Prijs
- Keuze van aanbestedingsprocedure
  - Verkorte openbare aanbesteding → SAS-procedure
- Volume testmix en impact voor volume NAAT Testen
- Positie GGD i.r.t. teststraten
- Gelijk speelveld (bruikleen machines, financiering labs bij opschaling?, steunmaatregelen bij innovatie (bijv. LAMP)

Verwachte volume in Q3 en Q4

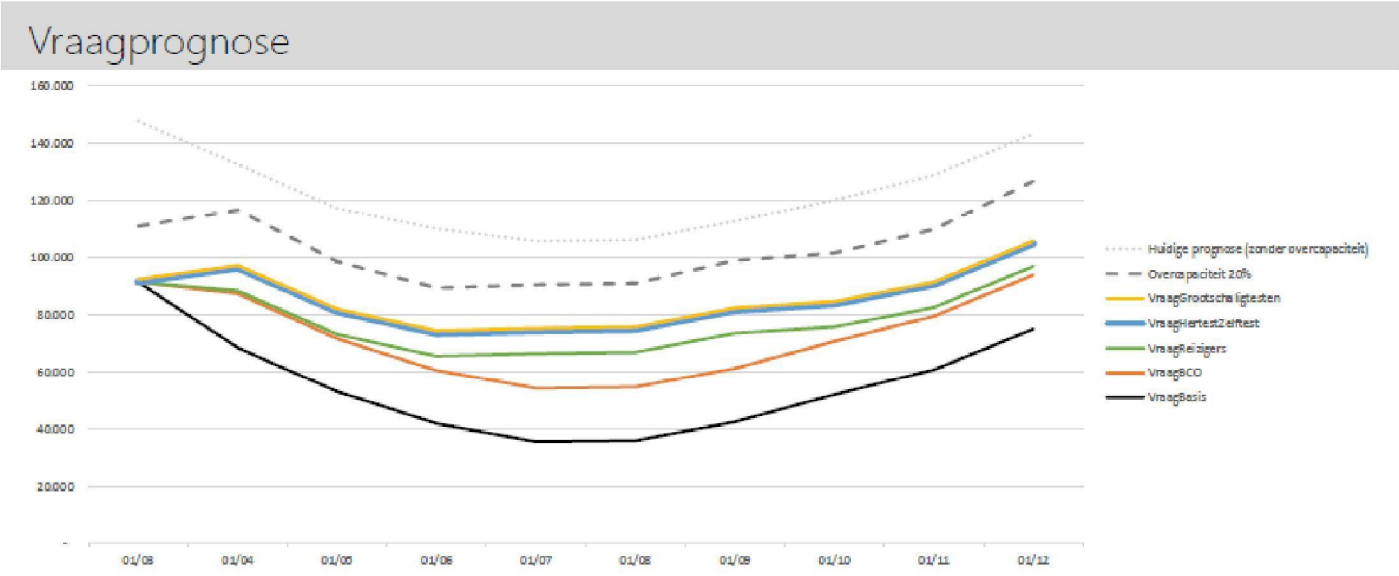

We gaan uit van de dikke stippellijn.

Eerste beeld testmix

	Mensen	Testen
Blaas	40K*	60K
Antigeen	20K	20K
LAMP	5K	5K
Klinisch	10K	10K
PCR / Prio /diagn.	45K NB Back up adem 40K extra	45K NB Back up adem 40K extra
Totaal	120K	140K

* Om 40K mensen een definitieve testuitslag met blaastesten te geven moet je 60K mensen testen: 2/3 negatief, 1/3 onbepaald en hertest

Uitgangspunten en vragen:

- Uitgaande van implementie Adem test
  - Mocht adem niet uitgerold worden verschuift gevraagde capaciteit adem naar PCR
- Mogelijkheid voor inzet strip methodiek wordt onderzocht
- Wat is de gewenste verdeling LAMP locaties?
  - Uitgaande van beschikbaarheid van 6 LAMP robots voor spoor 1

Risico's

- Verdrijvend effect NAAT Testen door Antigeen Testen. Het risico bestaat dat er onvoldoende volume is voor contractlabs na de gunning.
- Visie op Testlandschap. VWS/RIVM, GGD GHOR en SON hebben hun eigen roadmap.
- Omstreeks 15 juli a.s. lopen contracten af voor: PCR, Antigeen, LAMP, STRIP?? Hoe verder

Vooruitzicht

- Publicatie aanbestedingsdocumenten tweede helft mei 2021
- Voorlopige gunning 1-ste juli 2021
- Definitieve gunning laatste week juli 2021