

To: [redacted] <[redacted]@rivm.nl>
Cc: [redacted] <[redacted]@rivm.nl>; [redacted] <[redacted]@rivm.nl>; [redacted] <[redacted]@rivm.nl>; [redacted] <[redacted]@rivm.nl>; [redacted] <[redacted]@rivm.nl>
From: [redacted]
Sent: Fri 9/4/2020 2:20:56 PM
Subject: RE: FW: VPH data
Received: Fri 9/4/2020 2:20:57 PM
[Vergelijking tabellen VPH Locaties NEW vs OLD def.xlsx](#)

Dank je [redacted]

Ik heb ivm met de plotselinge 'dip' in besmette VPH locaties vandaag eerst even gekeken naar de VPH locatie aantallen. Daar zit bijv. per 03/09 een verschil van 104 locaties (minder, met gebruik van de nieuwe definitie) in het cumulatieve aantal : 1021 (nieuwe definitie) vs 1125 (oude definitie).

Kijk ik wel naar de juiste gegevens? Zie aangehechte Excel waarin ik de nieuwe en oude aantallen naast elkaar gezet heb.

Indien dit wel een gevolg is van de veranderde definitie, wat zou dan de oorzaak kunnen zijn van dit grote verschil? Want voor VPH *bewoners* is het verschil in cumulatief minimaal (namelijk maar 13 minder met de nieuwe definitie, per 3 september).

Het verschil tussen VPH bewoners begint pas op 12 juli, dus inderdaad nadat we de classificatie VPH anders zijn gaan doen. Het verschil tussen VPH locaties begint al op 3 maart.

Dank je,

[redacted]

From: [redacted] <[redacted]@rivm.nl>
Sent: vrijdag 4 september 2020 15:42
To: [redacted] <[redacted]@rivm.nl>
Cc: [redacted] <[redacted]@rivm.nl>; [redacted] <[redacted]@rivm.nl>; [redacted] <[redacted]@rivm.nl>; [redacted] <[redacted]@rivm.nl>; [redacted] <[redacted]@rivm.nl>
Subject: RE: FW: VPH data

Hoi [redacted]

Bij deze de output van verpleeghuizen op basis van de nieuwe definitie.

De bestanden gemaakt met de gegevens van vandaag (oude definitie) zijn te vinden in:

[redacted]

Groet,

[redacted]

From: [redacted] <[redacted]@rivm.nl>
Sent: vrijdag 4 september 2020 08:20
To: [redacted] <[redacted]@rivm.nl>; [redacted] <[redacted]@rivm.nl>
Cc: [redacted] <[redacted]@rivm.nl>; [redacted] <[redacted]@rivm.nl>
Subject: Re: FW: VPH data

Goeiemorgen [redacted], misschien ten overvloede, maar zouden jullie vandaag ook de VPH analyse output mee kunnen sturen die dinsdag in de SitRep komt? Dan kunnen we vast kijken of we er iets mee moeten voor het nieuws bericht. Voorbereiding daarvoor begint vanmiddag.

Dank je,

[redacted]

From: [redacted] <[redacted]@rivm.nl>
Sent: Thursday, 3 September 2020 17:11

To: 5.1.2e <5.1.2e@rivm.nl> 5.1.2e <5.1.2e@rivm.nl>
CC: 5.1.2e <5.1.2e@rivm.nl>

Subject: FW: VPH data

Hoi 5.1.2e

Per dinsdag a.s. gaan we over naar het gebruik van de variabele verpleeghuis in de script. We doen dit op de dinsdag zodat (zo nodig) een duiding meegenomen kan worden in het nieuwsbericht.

5.1.2e heeft de nieuwe en oude manier naast elkaar gelegd – de cijfers voor verpleeghuizen komen grotendeels overeen. Dat is fijn!

5.1.2e gaat nu een voorbeeld tekst voor het PDF klaar maken om de veranderingen toe te lichten. Jullie ontvangen deze als het goed is morgen voor evt commentaar.

Groet,

5.1.2e

From: 5.1.2e <5.1.2e@rivm.nl>

Sent: donderdag 3 september 2020 16:23

To: 5.1.2e <5.1.2e@rivm.nl>

Cc: 5.1.2e <5.1.2e@rivm.nl>; 5.1.2e <5.1.2e@rivm.nl>

Subject: RE: VPH data

5.1.2e ik zit nog steeds in overleggen dus kan niet bellen.

Dit ziet er goed uit, naar ontvangstdatum RIVM. Ik ben ervoor def2 te gebruiken.

Kan dit ook op veiligheidsregio niveau?

Ik zal morgen in het dashboardoverleg voorstellen dat we per dinsdag overgaan op deze data – is dat ok? Ik zal dan ook onze 5.1.2e informeren

5.1.2e

From: 5.1.2e <5.1.2e@rivm.nl>

Sent: donderdag 3 september 2020 14:03

To: 5.1.2e <5.1.2e@rivm.nl>

Subject: RE: VPH data

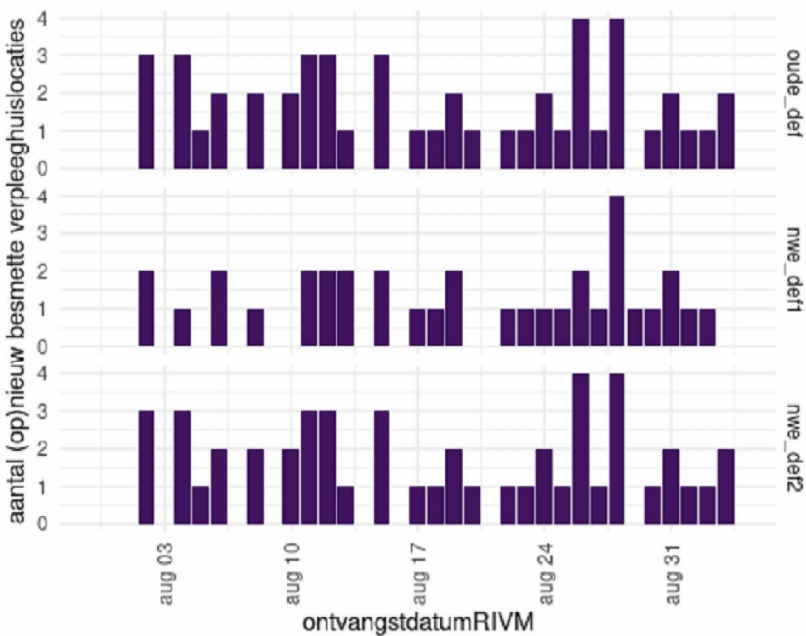
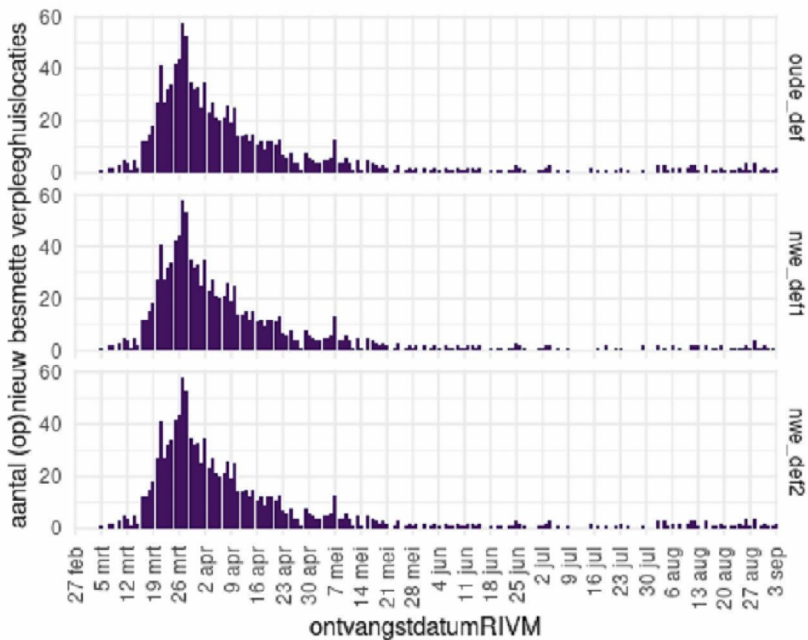

5.1.2e, PhD
 5.1.2e
 5.1.2e
 National Institute for Public Health and the Environment - RIVM
 P.O. Box 1, 3720 BA Bilthoven, The Netherlands
 t: 5.1.2e | e: 5.1.2e @rivm.nl
 available on 5.1.2e

From: 5.1.2e <5.1.2e @rivm.nl>
Sent: donderdag 3 september 2020 12:33
To: 5.1.2e <5.1.2e @rivm.nl>
Cc: 5.1.2e <5.1.2e @rivm.nl>
Subject: VPH data

Hoi 5.1.2e

Vandaag werk ik thuis – kunnen we vanmiddag nog even bellen over de stand van zaken van de VPH data? Ik kan je rond 14:00 even bellen bv.

Groet, 5.1.2e