

# Toelichting en vragen t.a.v. de escalatieladder

# Introductie

- Er is op dit moment een landelijk dashboard coronavirus met een regionale component.
- De twee slides hierna geven aan hoe dit is weergegeven.

# Huidige dashboard



Selecteer uw gemeente

bv. Aa en Hunze 

Uw veiligheidsregio  
**Selecteer een veiligheidsregio of gemeente**



 **Ziekenhuisopnames per dag**

Aantal opnames per dag, gemiddeld over de afgelopen 3 dagen.

 Selecteer uw regio bovenaan deze pagina

 **Positief geteste mensen**

Aantal positief geteste mensen per 100.000 inwoners per dag.

 Selecteer uw regio bovenaan deze pagina

 **Rioolwatermeting**

Het aantal virusdeeltjes in een milliliter rioolwater afkomstig van locaties in de veiligheidsregio. Voor dit regionale cijfer wordt uitgegaan van het totaal aantal virusdeeltjes dat wordt aangetroffen in een week gedeeld door het totaal aantal locaties waar de data van afkomstig is.

 Selecteer uw regio bovenaan deze pagina

## Next steps

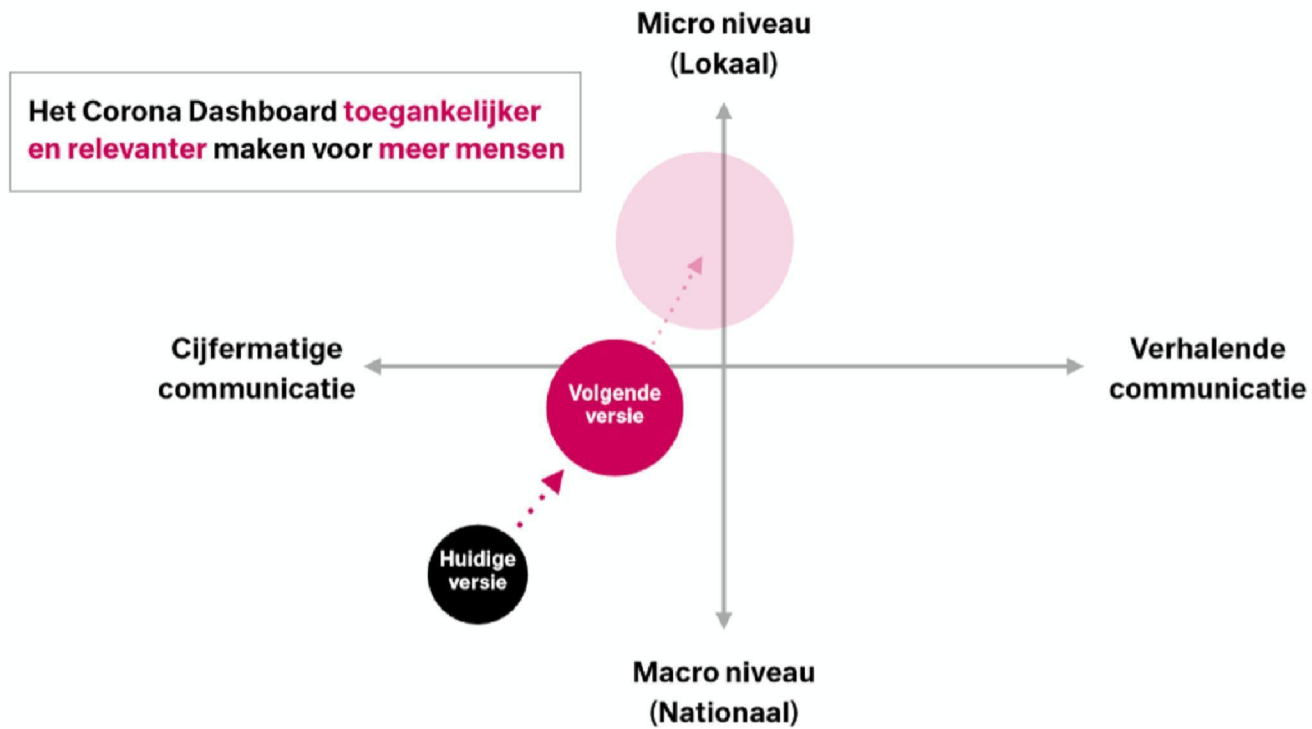

# De 'escalatieladder'

- Om duidelijk zicht te hebben op de situatie rondom de verspreiding van het Coronavirus in een regio, wordt deze ingedeeld naar Waakzaam, Zorgelijk of Ernstig. Dit in combinatie met maatregelen wordt naar verwezen als het systeem van de 'escalatieladder'.
- Deze regio wordt ingedeeld aan de hand van de informatie in het dashboard en aanvullende informatie van de veiligheidsregio en de GGD.
- De maatregelen die gelden in uw regio hangen samen met de ernst van de situatie in uw regio.
- Gewenst gedrag: mensen attenderen op de ernst van de situatie en dat door zich aan de maatregelen te houden zij kunnen bijdragen aan het onder controle houden van de situatie.

## Doelen escalatieladder

1. Regionale de 'branden blussen' waar nodig met maatregelen als dat zichtbaar nodig is uit de ontwikkeling van het virus.
2. Mensen feitelijk inzicht bieden in de ontwikkeling van het virus.
3. Mensen op één plek willen tonen hoe de situatie in Nederland is, maar ook hoe deze regionaal / lokaal is. Regionaal / lokaal inzicht in de ernst en bijbehorende maatregelen die getroffen zijn.

Deze componenten komen via het dashboard, dat onderdeel is van de escalatieladder, naar voren.

# Vraag 1.

- Beleid is dat we met drie niveaus (Waakzaam, Zorgelijk, Ernstig) werken.
- Op dit moment nemen wij de volgende aspecten mee voor 'extra lading':
  - Noemen van de situatie indeling (Waakzaam, Zorgelijk, Ernstig).
  - Tekstuele toelichting op de drie niveaus.
  - Kleurschakering.
  - Uitroepteken.
- Het dashboard ontsluit de data, waarmee regionale bestuurders het gewenste gedrag kunnen bevorderen.
- **Vraag: Wat hebben deze drie niveaus (los van termen) 'extra' nodig om deze informatie begrijpelijk en eenduidig voor burgers en bestuurders beschikbaar te maken?**



## Vraag 2.

- We willen de drie niveaus visualiseren op een landkaart met kleuren.
- **Vraag: Wat zouden jullie aanraden om als kleursysteem te gebruiken (monochroom, verschillende kleuren)? Welk kleursysteem is wat jullie betreft daarin het meest effectief?**

## Vraag 3.

- We hebben de drie niveaus gevisualiseerd op een landkaart met kleuren.
- Daarvoor hebben we vier verschillende opties (zie de slides hierna) opgesteld.
- **Vraag: Welke van de opties draagt volgens jullie het beste bij aan de koppeling met de 'escalatieniveaus'?**

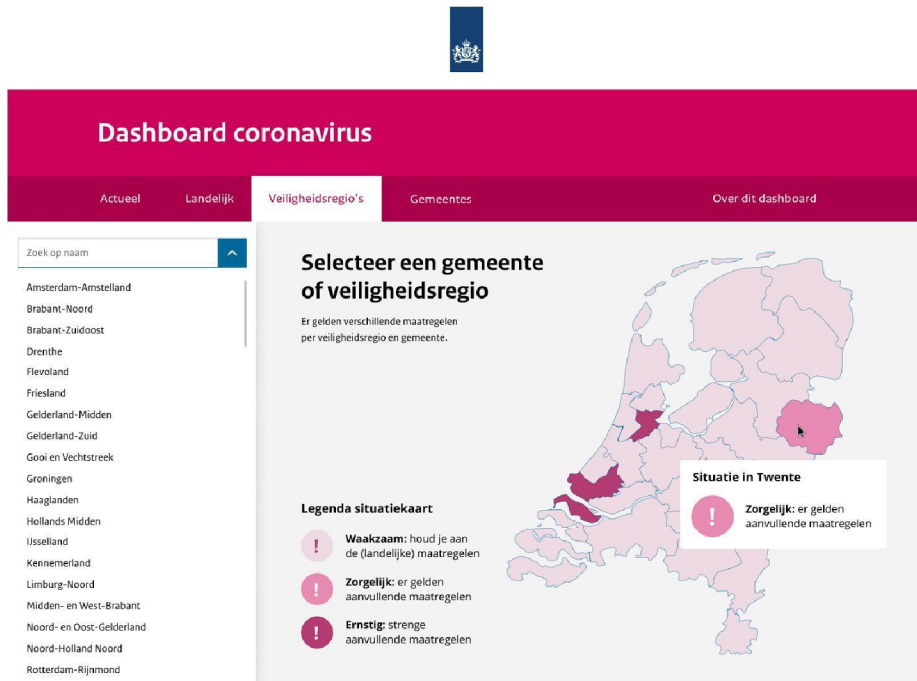

## Optie A: Monochroom



## Dashboard coronavirus

Actueel
Landelijk
Veiligheidsregio's
Gemeentes
Over dit dashboard

- Amsterdam-Amstelland
- Brabant-Noord
- Brabant-Zuidoost
- Drenthe
- Flevoland
- Friesland
- Gelderland-Midden
- Gelderland-Zuid
- Gooi en Vechtstreek
- Groningen
- Haaglanden
- Hollands Midden
- Isstelland
- Kennemerland
- Limburg-Noord
- Midden- en West-Brabant
- Noord- en Oost-Gelderland
- Noord-Holland Noord
- Rotterdam-Rijnmond

### Selecteer een gemeente of veiligheidsregio

Er gelden verschillende maatregelen per veiligheidsregio en gemeente.

**Legenda situatiekaart**

- ! **Waakzaam:** houd je aan de (landelijke) maatregelen
- ! **Zorgelijk:** er gelden aanvullende maatregelen
- ! **Ernstig:** strenge aanvullende maatregelen

**Situatie in Twente**

- ! **Zorgelijk:** er gelden aanvullende maatregelen

## Optie B: Kleurschaal



## Dashboard coronavirus

Actueel Landelijk **Veiligheidsregio's** Gemeentes Over dit dashboard

Zoek op naam

- Amsterdam-Amstelland
- Brabant-Noord
- Brabant-Zuidoost
- Drenthe
- Flevoland
- Friesland
- Gelderland-Midden
- Gelderland-Zuid
- Gooi en Vechtstreek
- Groningen
- Haaglanden
- Hollands Midden
- IJsselland
- Kenemerland
- Limburg-Noord
- Midden- en West-Brabant
- Noord- en Oost-Gelderland

### Selecteer een gemeente of veiligheidsregio

Er gelden verschillende maatregelen per veiligheidsregio en gemeente.

**Legenda situatiekaart**

- Waakzaam:** houd je aan de (landelijke) maatregelen
- Zorgelijk:** er gelden aanvullende maatregelen
- Ernstig:** strenge aanvullende maatregelen

**Situatie in Twente**

- Zorgelijk:** er gelden aanvullende maatregelen

Optie C: BUZA



## Dashboard coronavirus

[Actueel](#)
[Landelijk](#)
[Veiligheidsregio's](#)
[Gemeentes](#)
[Over dit dashboard](#)



- Amsterdam-Amstelland
- Brabant-Noord
- Brabant-Zuidoost
- Drenthe
- Flevoland
- Friesland
- Gelderland-Midden
- Gelderland-Zuid
- Gooi en Vechtstreek
- Groningen
- Haaglanden
- Hollands Midden
- IJsselland
- Kennemerland
- Limburg-Noord
- Midden- en West-Brabant
- Noord- en Oost-Gelderland
- Noord-Holland Noord
- Rotterdam-Rijnmond

### Selecteer een gemeente of veiligheidsregio

Er gelden verschillende maatregelen per veiligheidsregio en gemeente.

#### Legenda situatiekaart

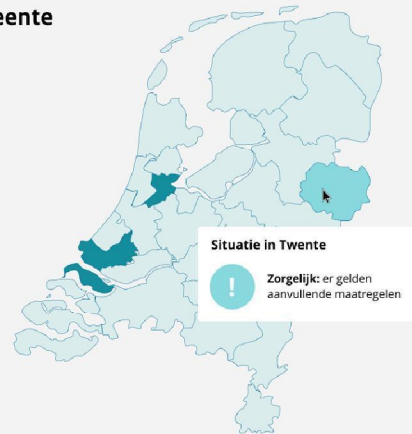
- ! **Waakzaam:** houd je aan de (landelijke) maatregelen
- ! **Zorgelijk:** er gelden aanvullende maatregelen
- ! **Ernstig:** strenge aanvullende maatregelen



# Optie D: Petrol

## Webpagina 2. 'Laatste ontwikkelingen veiligheidsregio'

- Na het zien van de 'landkaart' maakt de burger een keuze voor haar eigen regio.
- Vervolgens wordt de burger doorgelinkt naar een webpagina met regionale informatie over de ernst in haar/zijn regio en de maatregelen die daar specifiek gelden.
- De teksten zijn op dit moment nog niet definitief, maar ook daar horen wij graag uw suggesties.

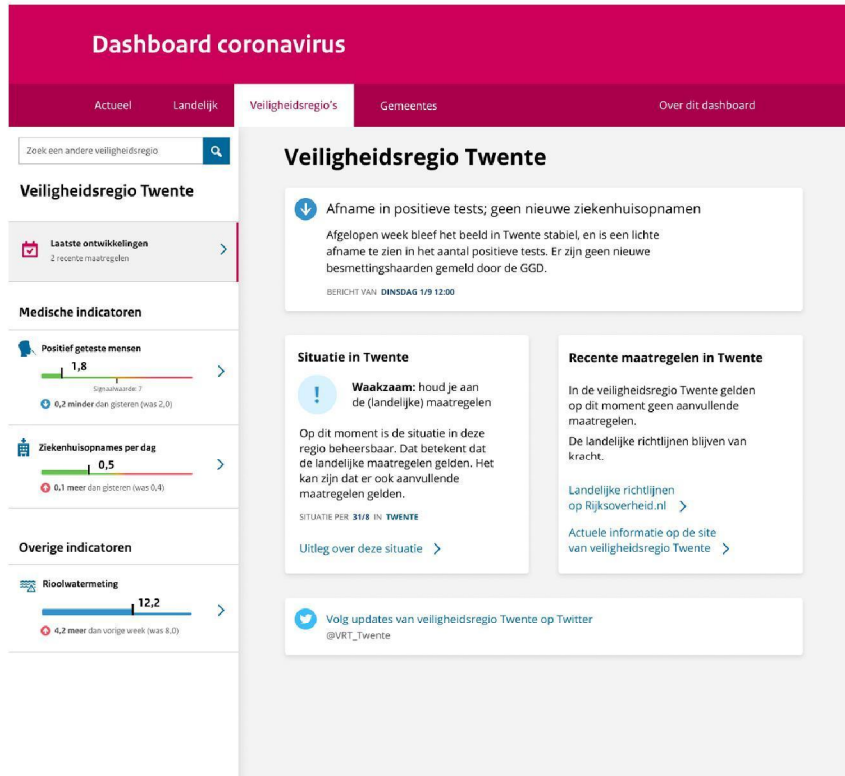

# Niveau Waakzaam



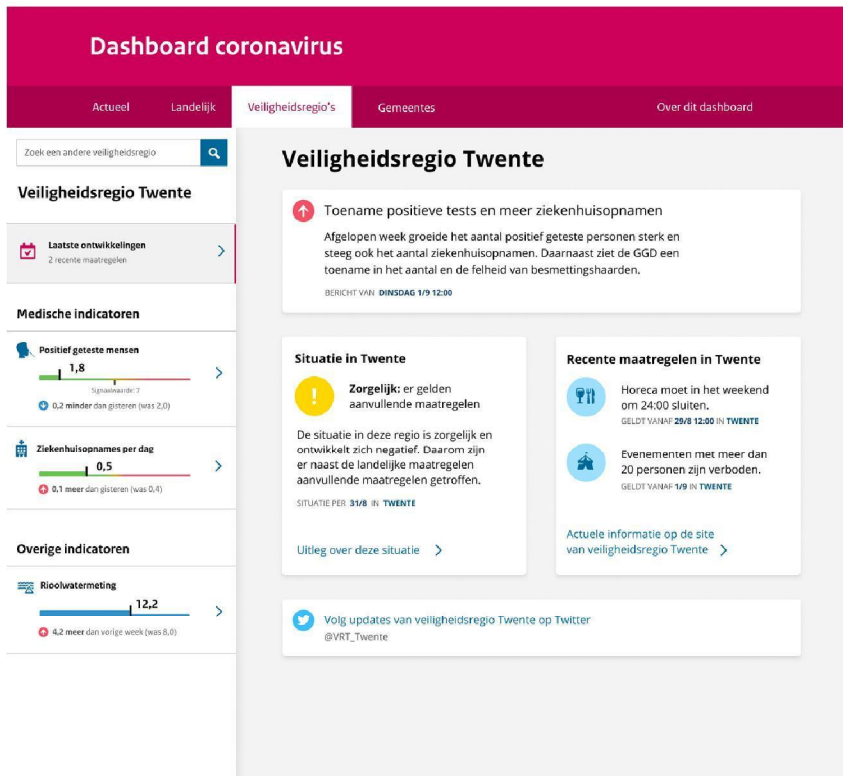

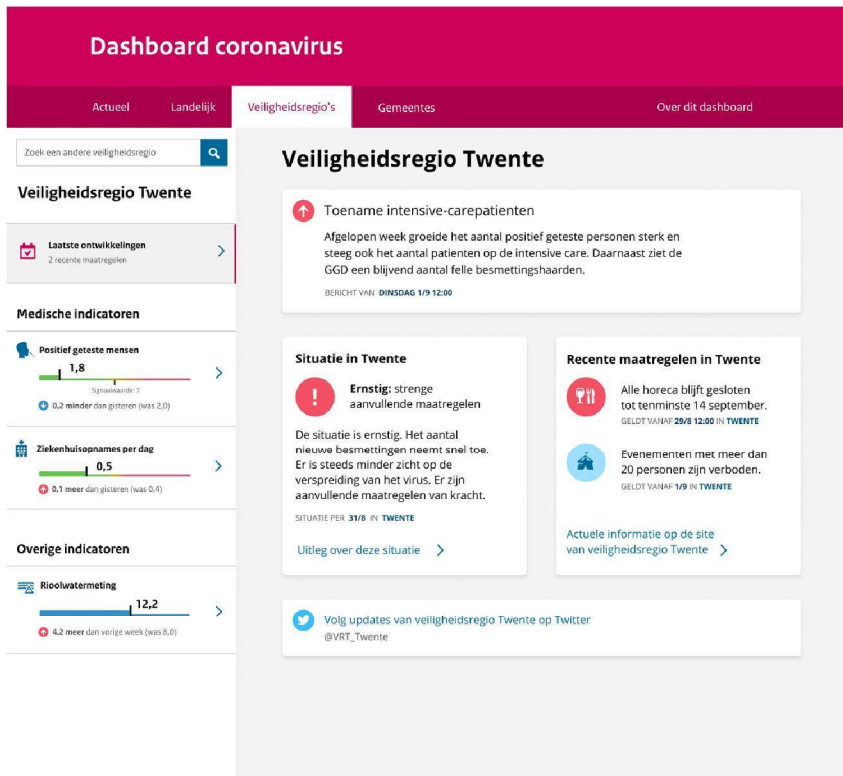

# Niveau Ernstig

# Vragen over de gekozen webpagina Regio

- Draagt deze opzet voor de webpagina bij aan een heldere informatievoorziening voor de burger?
- Heeft u suggesties om dit anders te doen / te verbeteren?