

To: [redacted] 5.1.2e [redacted] 5.1.2e @rivm.nl; [redacted] 5.1.2e [redacted] 5.1.2e @rivm.nl]
Cc: [redacted] 5.1.2e [redacted] 5.1.2e @rivm.nl
From: [redacted] 5.1.2e
Sent: Tue 9/22/2020 2:08:14 PM
Subject: RE: voor duiding data
Received: Tue 9/22/2020 2:08:15 PM

Mooie grafiek, dank je wel. Data zijn wel verontrustend.... In plaats van een ineens sterk oplopende groei bij de oudere tieners nu een meer lineaire trend

From: [redacted] 5.1.2e [redacted] 5.1.2e @rivm.nl>
Sent: dinsdag 22 september 2020 11:56
To: [redacted] 5.1.2e <[redacted] 5.1.2e @rivm.nl> [redacted] 5.1.2e <[redacted] 5.1.2e @rivm.nl>; [redacted] 5.1.2e
 <[redacted] 5.1.2e @rivm.nl>
Cc: [redacted] 5.1.2e <[redacted] 5.1.2e @rivm.nl>
Subject: RE: voor duiding data

Hoi [redacted] 5.1.2e

Hierbij een grafiek van de meldingen onder 10-19 jarigen voor de afgelopen 4 weken.

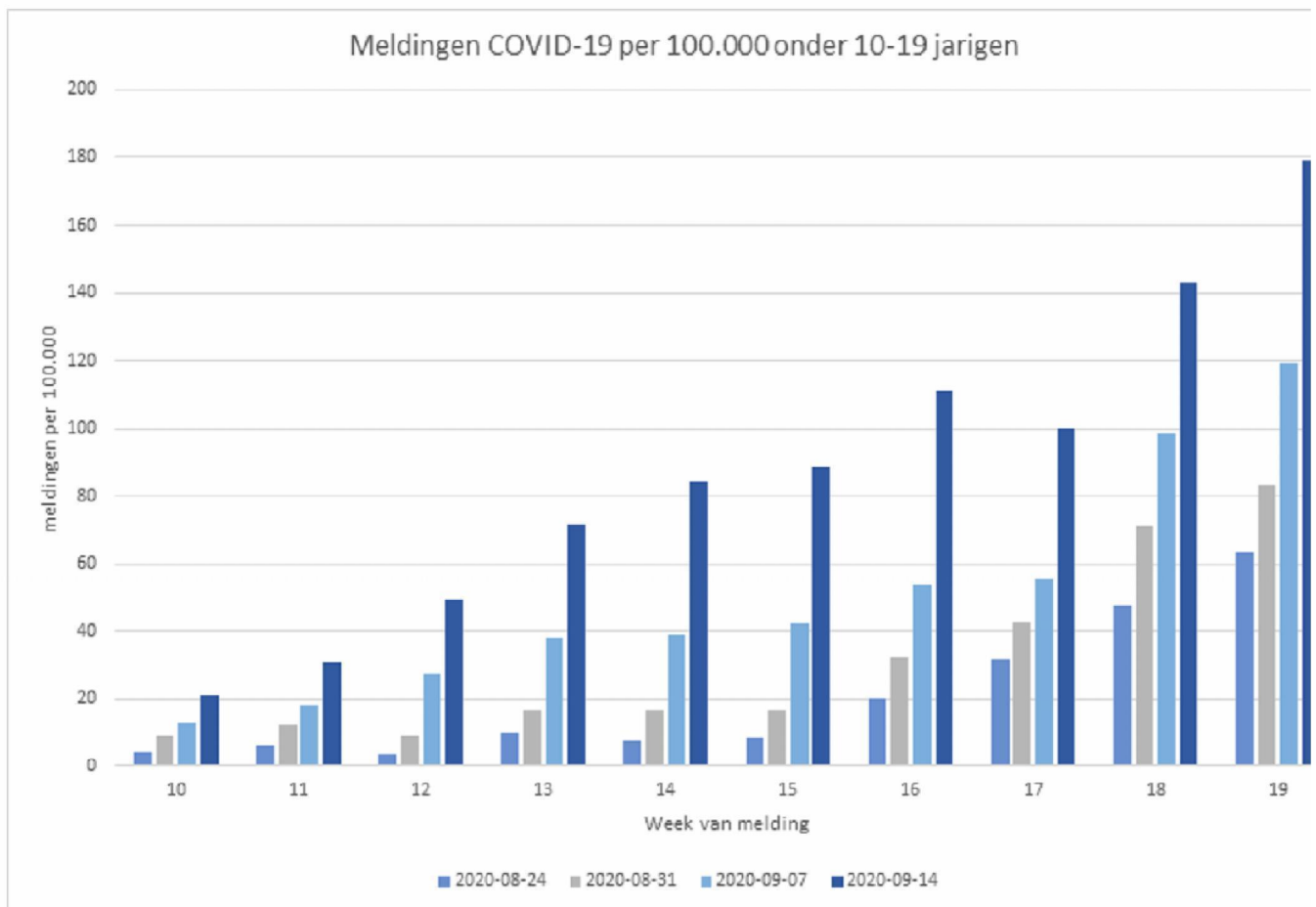

Groetjes [redacted] 5.1.2e

From: [redacted] 5.1.2e <[redacted] 5.1.2e @rivm.nl>
Sent: dinsdag 22 september 2020 10:23
To: [redacted] 5.1.2e [redacted] 5.1.2e @rivm.nl; [redacted] 5.1.2e <[redacted] 5.1.2e @rivm.nl>
Cc: [redacted] 5.1.2e <[redacted] 5.1.2e @rivm.nl>
Subject: RE: voor duiding data

Hoi 5.1.2e

Dank je wel weer. Deze data zou ik echter heel graag zien per week, voor bijvoorbeeld de afgelopen maand. Dus analoog aan de figuur die we vaker gepubliceerd hebben (zie hieronder) maar dan verder uitgesplitst voor deze leeftijdsgroep (zie ook hieronder voor 10-19 jarigen). Sorry dat dat niet duidelijk was.

Groeten,

meldingen COVID-19 per 100.000, 10-19 jarigen

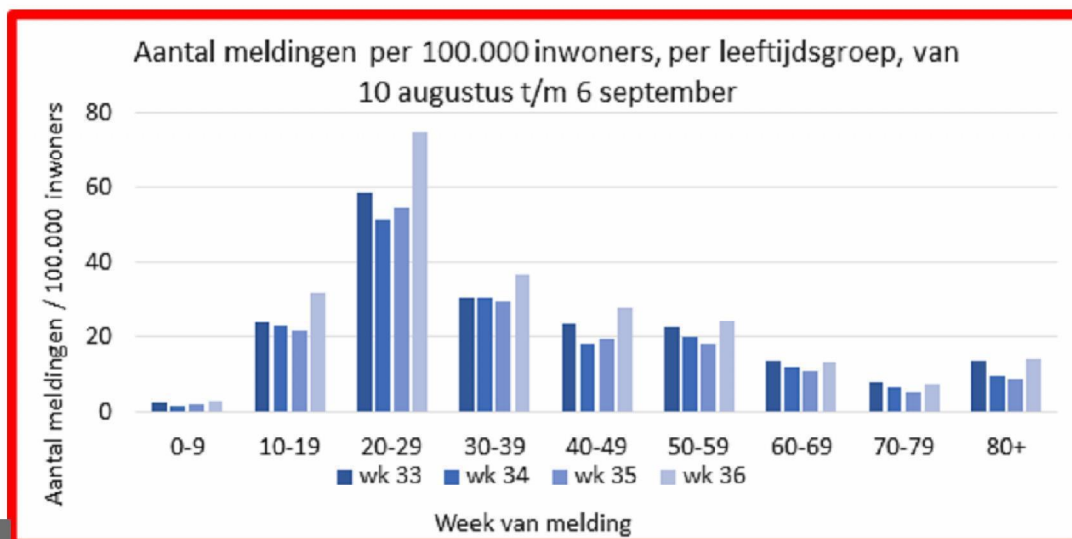
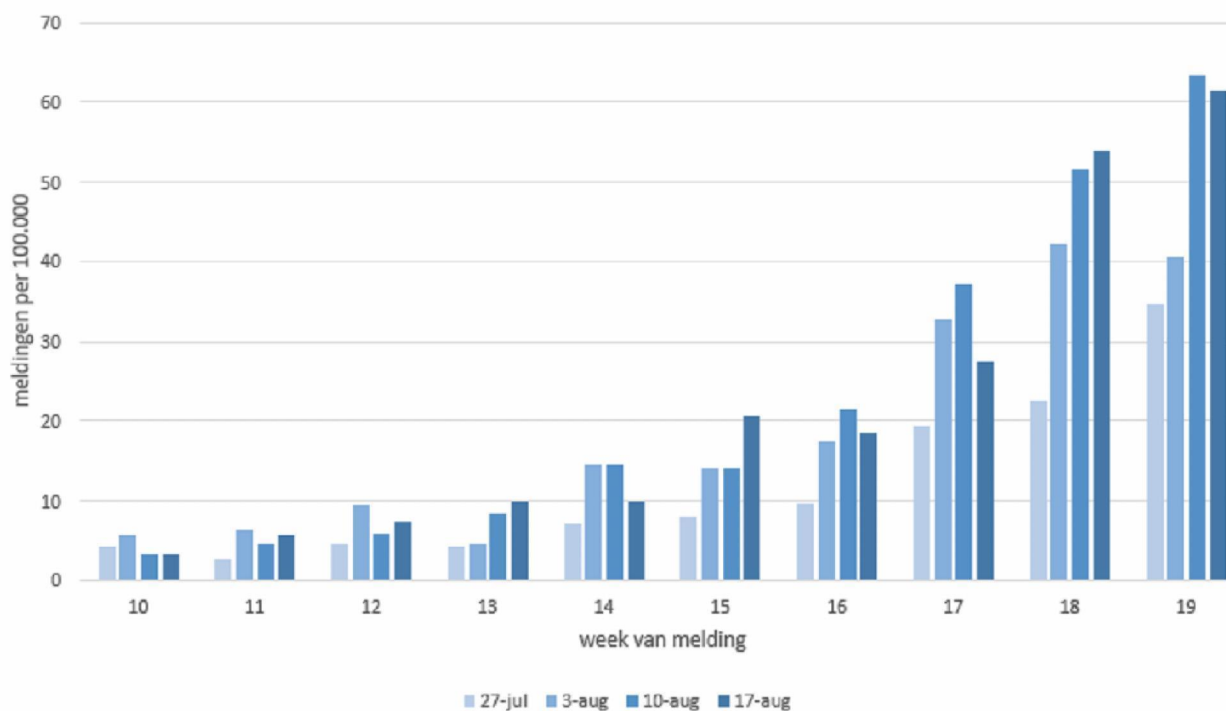

5.1.2e

From: 5.1.2e <5.1.2e@rivm.nl>

Sent: dinsdag 22 september 2020 10:17

To: 5.1.2e <5.1.2e@rivm.nl>; 5.1.2e <5.1.2e@rivm.nl> 5.1.2e 5.1.2e

5.1.2e@rivm.nl

Cc: 5.1.2e <5.1.2e@rivm.nl>

Subject: RE: voor duiding data

Ho 5.1.2e

Hierbij een overzicht van alle meldingen naar leeftijden van de hele pandemie. Vanaf 18 jaar lijkt het aantal meldingen in de leeftijdsgroep 10-19 flink toe te nemen.

Leeftijdsgroep 0-9: 756 meldingen

Leeftijdsgroep 10-19: 6668 meldingen

Leeftijdsgroep 20-29 jaar: 18932 meldingen

Uitgesplitst naar leeftijd:

10 jaar: 171 meldingen

11 jaar: 218 meldingen

12 jaar: 265 meldingen

13 jaar: 361 meldingen

14 jaar: 441 meldingen

15 jaar: 502 meldingen

16 jaar: 676 meldingen

17 jaar: 870 meldingen

18 jaar: 1364 meldingen

19 jaar: 1800 meldingen

20 jaar: 2057 meldingen

21 jaar: 2163 meldingen

22 jaar: 2162 meldingen

23 jaar: 2084 meldingen

24 jaar: 1896 meldingen

25 jaar: 1825 meldingen

26 jaar: 1762 meldingen

27 jaar: 1703 meldingen

28 jaar: 1699 meldingen

29 jaar: 1581 meldingen

30-39 jaar: 12438 meldingen

40-49 jaar: 12121 meldingen

50-59 jaar: 15537 meldingen

60-69 jaar: 9431 meldingen

70-79 jaar: 7789 meldingen

80 jaar en ouder: 12316 meldingen

Hieronder nog een snel geproduceerde plot naar leeftijd. Hier is te zien dat het hoogste percentage meldingen zit in de leeftijd van 22.5.

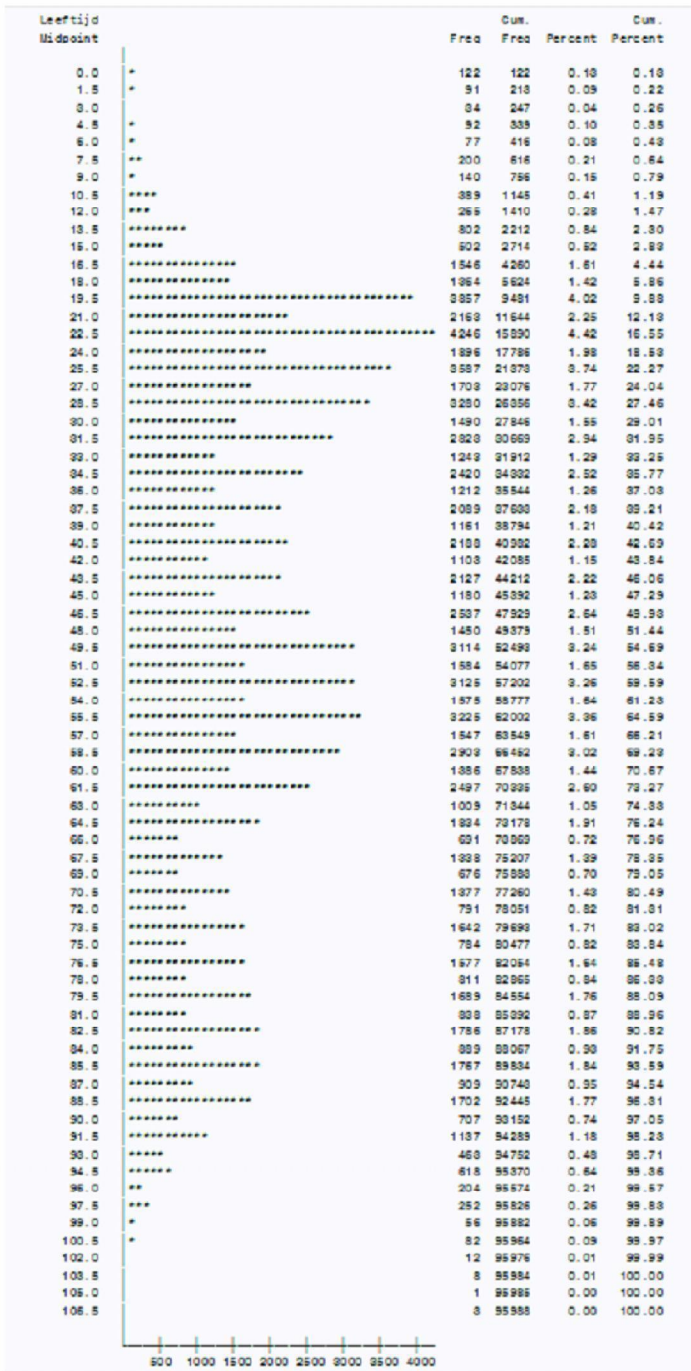

Groeten,

5.1.2e

5.1.2e

5.1.2e

5.1.2e

5.1.2e

5.1.2e

5.1.2e

5.1.2e

5.1.2e

Dubbel

5.1.2e

5.1.2e

5.1.2e

5.1.2e

5.1.2e
5.1.2e

5.1.2e

5.1.2e

5.1.2e

5.1.2e

5.1.2e

5.1.2e

5.1.2e

5.1.2e

Dubbel