

To: [redacted] 5.1.2e [redacted] 5.1.2e @medischescholing.nl
Cc: [redacted] 5.1.2e [redacted] 5.1.2e @rivm.nl; [redacted] 5.1.2e [redacted] 5.1.2e @erasmusmc.nl; [redacted] 5.1.2e [redacted] 5.1.2e @rivm.nl
From: [redacted] 5.1.2e
Sent: Wed 2/17/2021 10:26:05 AM
Subject: RE: Opzet presentatie
Received: Wed 2/17/2021 10:26:09 AM
[20210217 Presentatie \[redacted\] 5.1.2e \(webinar huisartsen\).pptx](#)

Hoi [redacted] 5.1.2e

Bij deze update presentatie van [redacted] 5.1.2e Aangepast:

Slide 7: weer teruggezet naar de oorspronkelijke figuur (voorspellingen voor de toekomst te onzeker)

Slide 8: tabel met vaccinatiecijfers voor Nederland toegevoegd

NB vanmiddag ben ik thuis met de kinderen en beperkt beschikbaar, als er ergens nog snel (re)actie op nodig is dan graag even via de app.

Veel succes vanavond! Ik ga proberen weer proberen via het achterdeurtje vanuit huis naar jullie te kijken!

Groeten,

[redacted] 5.1.2e

5

[redacted] 5.1.2e

RIVM - Centrum Infectieziektebestrijding
 Postbus 1 (interne postbak [redacted] 5.1.2e)
 3720 BA Bilthoven
 tel +31 (0) 30 [redacted] 5.1.2e
 fax +31 (0) 30 [redacted] 5.1.2e
 [redacted] 5.1.2e @rivm.nl
www.rivm.nl

From: [redacted] 5.1.2e <[redacted] 5.1.2e @medischescholing.nl>

Sent: woensdag 17 februari 2021 10:33

To: [redacted] 5.1.2e <[redacted] 5.1.2e @rivm.nl>

Cc: [redacted] 5.1.2e <[redacted] 5.1.2e @rivm.nl>; [redacted] 5.1.2e <[redacted] 5.1.2e @erasmusmc.nl>; [redacted] 5.1.2e <[redacted] 5.1.2e @rivm.nl>

Subject: Re: Opzet presentatie

Beste mensen,

Ik probeer de presentatie samen te voegen tot één geheel zodat ik het ook naar de regie in Hilversum kan sturen. Het duizelt me nu een beetje welke figuren definitief wel of niet in de presentatie mogen.

Wellicht is het goed om even een deadline af te spreken voor een definitieve presentatie met de juiste figuren er in? Dat voorkomt teleurstelling dat ik per ongeluk fouten heb gemaakt en stukken ben vergeten in te voegen (of er dingen in staan die er uit hadden moeten).

Zullen we de deadline op 14.00 uur vanmiddag zetten?

Dan zal ik het verwerken en naar de crew van de studio sturen.

Hartelijke groet,

[redacted] 5.1.2e

--

Met vriendelijke groet,

[redacted] 5.1.2e

[redacted] 5.1.2e

Website: medischescholing.nl

Email: 5.1.2e [@medischescholing.nl](mailto:5.1.2e@medischescholing.nl)

Telefoon: 06 5.1.2e

KvK: 71686517

[Facebook](#) | [Twitter](#) | [Instagram](#) | [LinkedIn](#)

Download nú onze gratis nascholing app voor [Android](#) of [IOS](#)!

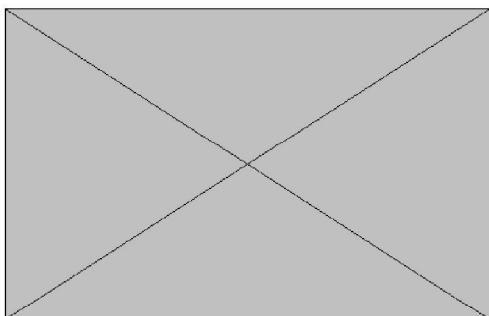

Op wo 17 feb. 2021 om 10:11 schreef 5.1.2e <5.1.2e@rivm.nl>:

Beste 5.1.2e

Er moeten vaccins op voorraad blijven om mensen ook tijdig een tweede dosis te kunnen geven en er is wat tijd nodig om de vaccins te distribueren naar vaccinerende organisaties, vandaar dat de grijze lijn hoger ligt.

Hieronder ook wat info over aantal mensen gevaccineerd in Nederland en vergelijking Europa. Laat maar weten 5.1.2e als ik daarvoor nog een slide moet toevoegen.

Groeten,

5.1.2e

<https://www.rivm.nl/covid-19-vaccinatie/cijfers-vaccinatieprogramma>

Vaccinatiecijfers 6 januari t/m 14 februari 2021

Doelgroep	Startdatum	Vaccin	Eerste dosis	Tweede dosis
Directe COVID-19-zorgmedewerkers	06-01-2021	COM	40.000	40.000
Huisartsen	22-01-2021	MOD	14.300	0
Andere zorgmedewerkers / thuiswonende 80-plussers	06-01-2021	COM/AZ	414.776	97.616
Bewoners instellingen voor langdurige zorg (schatting)				
• Verpleeghuizen en zorginstellingen met instellingsarts	18-01-2021	COM	152.006	16.829
• Kleinschalige woonvormen vallend onder huisarts	25-01-2021	MOD	7.911	0
Totaal			628.993	154.445

- Directe COVID-19-zorg: zorgmedewerkers die directe COVID-19-zorg verlenen (klinisch en IC), spoedeisende hulp en de ambulances voor COVID-19-zorg.
- Directe COVID-19-zorg en huisartsen: afgeronde cijfers.
- Andere zorgmedewerkers: zorgmedewerkers in verpleeghuizen, klinische medisch specialistische revalidatie en gehandicaptenzorg.
- Bewoners instellingen: dit betreft grotendeels bewoners maar als er vaccin over is, wordt dit ook gegeven aan medewerkers van deze instellingen.
- COM= Comirnaty® (BioNTech/Pfizer); MOD= COVID-19 Vaccine Moderna ®; AZ= COVID-19 Vaccine AstraZeneca®; voor de op dit moment beschikbare vaccins worden 2 doses aanbevolen.
- In de data van GGD GHOR Nederland uit CoronIT kan nog geen onderscheid worden gemaakt tussen zorgmedewerkers, en thuiswonende 80-plussers.
- Er is nog geen continue datastroom voor het aantal gevaccineerden in instellingen. Daarom wordt voor deze doelgroep tijdelijk gewerkt met een schatting op basis van het aantal op vaccinatielocaties uitgeleverde doses.
- Deze schatting is gebaseerd op de aantallen doses die in opdracht van het RIVM zijn uitgeleverd op de vaccinatielocaties. Deze doses worden op dag van uitlevering zelf en gedurende de drie dagen daarna toegediend.
- Hierbij geldt de aanname dat dit in gelijke delen (25% per dag) gebeurt. Het RIVM houdt rekening met 5% verspilling en gaat uit van 6 doses per vaccinflacon voor Comirnaty® (BioNTech/Pfizer) en 10 doses per vaccinflacon voor COVID-19 Vaccine Moderna ®.

<https://gap.ecdc.europa.eu/public/extensions/COVID-19/COVID-19.html#vaccine-tracker-tab>

Global overview

Country comparison

Subnational level of
transmission

Enhanced surveillance
data

Disclaimer: Member States may upload data at any time but as a minimum they are requested to report on a biweekly basis every week. This and the time ECDC needs to process the data, may lead to discrepancies between the national figures and the figures shown on the dashboard. For more information on data reporting and data interpretation, please refer to "information on data" tab section for additional information on data collection. Corrected datasets are released as soon as processing of updated national data has been completed.

Member State ▼

Select View :

Uptake first dose

National vaccine uptake (%) for the first dose in EU/EEA Member States as of 2021-02-17

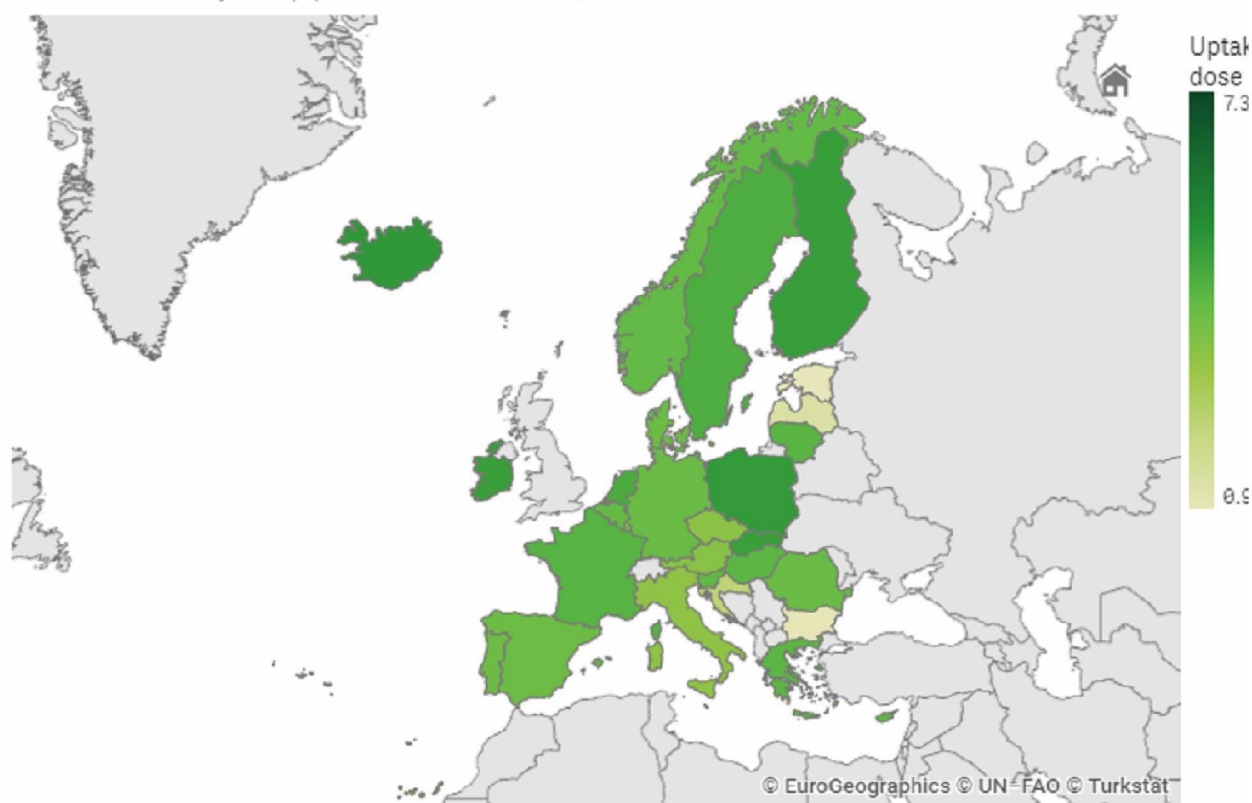

The boundaries and names shown on this map do not imply official endorsement or acceptance by the European Union.

These data aim to give an overview of the progress in the roll out of COVID-19 vaccines in adults (18 year old and older) in the EU/EEA. For more information on data reporting and data interpretation, please refer to "information on data" tab section for additional information on data collection.



210204+Factsheet+....pdf

[Open file](#)

...



210204+Factsheet+....pdf

[Open file](#)

...

5. 5.1.2e
 RIVM - Centrum Infectieziektebestrijding
 Postbus 1 (interne postbak 5.1.2e)
 3720 BA Bilthoven
 tel +31 (0) 30 5.1.2e
 fax +31 (0) 30 5.1.2e
 5.1.2e @rivm.nl
www.rivm.nl

From: 5.1.2e <5.1.2e @rivm.nl>
Sent: woensdag 17 februari 2021 10:03
To: 5.1.2e <5.1.2e @erasmusmc.nl>; 5.1.2e <5.1.2e @rivm.nl>
Cc: 5.1.2e <5.1.2e @medischescholing.nl>; 5.1.2e <5.1.2e @rivm.nl>
Subject: RE: Opzet presentatie

Ik ben zelf niet zo blij met deze figuur, het suggereert veel meer dan we kunnen voorspellen, leidt alleen af. Het is gewoon onzeker allemaal. Ik zou de andere handhaven. Ik kan wel iets vertellen over de volgorde waarin huisartsen gaan vaccineren en hoe die keuze tot stand is gekomen en wanneer de laatsten aan de beurt zijn. Maar alles is onder voorbehoud.

Met vriendelijke groet,

5.1.2e

5.1.2e

RIVM-Centrum Infectieziektebestrijding
 Postbus 1 (interne postbak 5.1.2e)
 3720 BA Bilthoven

Telefoon (030) 5.1.2e
 Telefoon mobiel: 06 5.1.2e
 5.1.2e @rivm.nl
<https://www.rivm.nl/coronavirus-covid-19/vaccins>

Van: 5.1.2e <5.1.2e @erasmusmc.nl>
Verzonden: woensdag 17 februari 2021 10:00
Aan: 5.1.2e <5.1.2e @rivm.nl>; 5.1.2e <5.1.2e @rivm.nl>
CC: 5.1.2e <5.1.2e @medischescholing.nl>; 5.1.2e <5.1.2e @rivm.nl>
Onderwerp: Re: Opzet presentatie

Dit plaatje lijkt mij inzichtelijker. Alleen snap ik de grijze lijn niet? Het aantal beschikbare vaccins is hoger dan blokjes eronder? Kijk ik niet goed?
 Is ook al aan te geven hoeveel mensen inmiddels gevaccineerd zijn?

groet,

5.1.2e

5.1.2e

Rotterdam
 010 5.1.2e

Van: 5.1.2e <5.1.2e @rivm.nl>
Verzonden: woensdag 17 februari 2021 09:27
Aan: 5.1.2e <5.1.2e @rivm.nl>

CC: 5.1.2e < 5.1.2e @erasmusmc.nl>; 5.1.2e < 5.1.2e @medischescholing.nl>; 5.1.2e < 5.1.2e @rivm.nl>

Onderwerp: RE: Opzet presentatie

Ha 5.1.2e

Ik ken zelf niet de ins en outs mbt uitrol bij de huisartsen dus lijkt me goed als jij daar nog even naar kijkt? Ik begrijp dat in de praktijk vaak andere aantallen vaccins worden toegeleverd dan oorspronkelijk verwacht dus ik weet niet hoe zinvol het is om dat op te nemen? Zullen we de slide met het aantal toegeleverde doses dan vervangen door onderstaand plaatje? Dat lijkt me dan informatiever en zegt ook iets over de komende weken?

<https://www.rijksoverheid.nl/onderwerpen/coronavirus-vaccinatie/documenten/publicaties/2021/02/10/factsheet-voorraden-en-vaccinaties>

Groeten,

5.1.2e

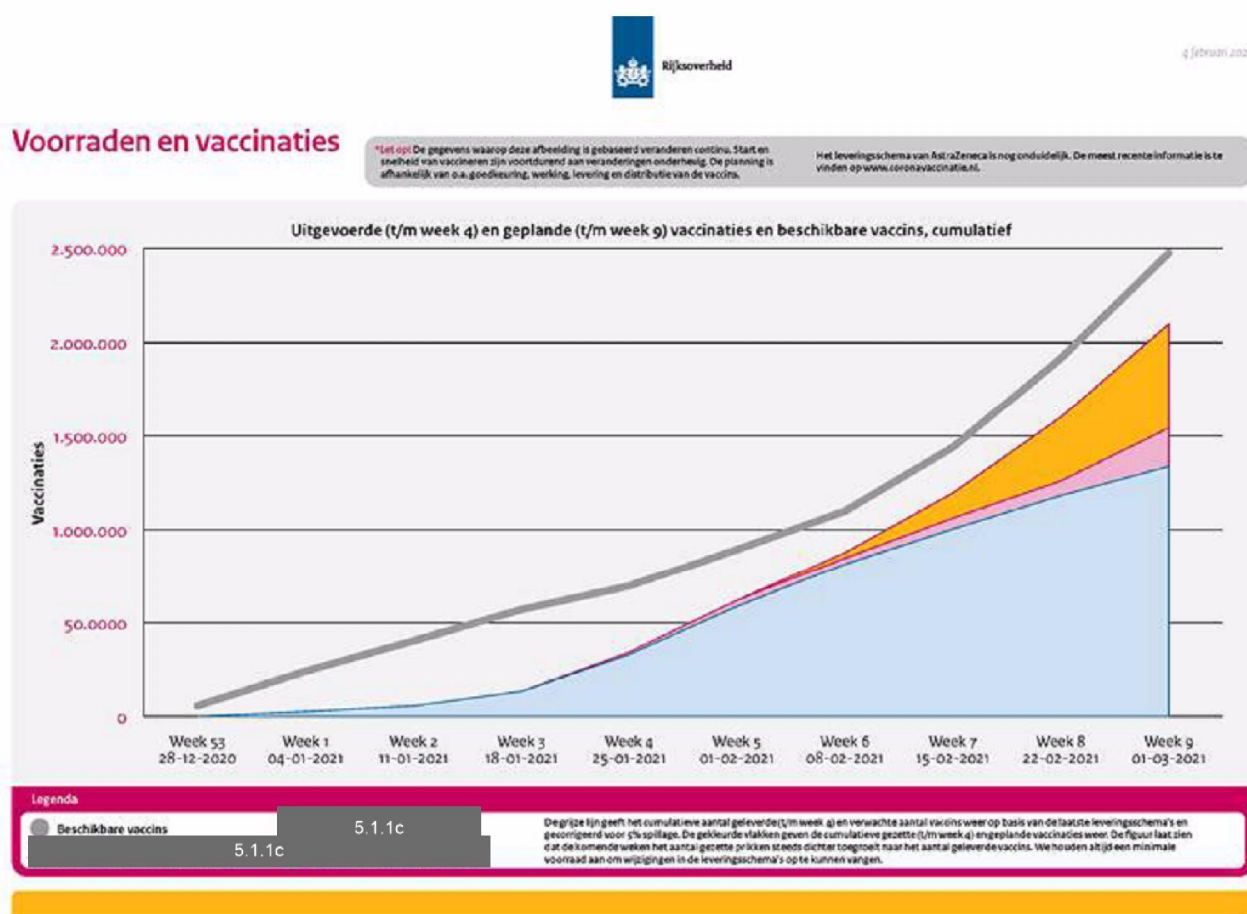

5.1.2e

RIVM - Centrum Infectieziektebestrijding
Postbus 1 (interne postbak 5.1.2e)
3720 BA Bilthoven
tel +31 (0) 30 5.1.2e

fax +31 (0) 30 5.1.2e
5.1.2e @rivm.nl
www.rivm.nl

From: 5.1.2e <5.1.2e@erasmusmc.nl>
Sent: woensdag 17 februari 2021 08:59
To: 5.1.2e <5.1.2e@rivm.nl>; 5.1.2e <5.1.2e@medischescholing.nl>
Cc: 5.1.2e <5.1.2e@rivm.nl>; 5.1.2e <5.1.2e@rivm.nl>
Subject: Re: Opzet presentatie

Beste 5.1.2e en 5.1.2e

Dank voor toesturen van de presentatie.

Prima als jullie de epidemiologie dia's laten zien. Ik doe dat dan aan het begin niet.

Wat ik nog mis in dia's is hoe de uitrol over Nederland gaat plaatsvinden. Nu zijn Zeeland, N-Brabant en Limburg aan de beurt. Huisartsen in de andere provincies willen vast ook wat horen. Is daar nog wat over te zeggen? En hoe men tot dit besluit is gekomen?

De dia over beschikbare vaccins is duidelijk. Is ook een prognose te geven over het aantal vaccins dat komt voor de komende 4-6 weken? Op wat voor termijn gaan de andere provincies de 63-64 jarigen vaccineren?

Groet,

5.1.2e

5.1.2e

Rotterdam

010 5.1.2e

Van: 5.1.2e <5.1.2e@rivm.nl>
Verzonden: dinsdag 16 februari 2021 13:50
Aan: 5.1.2e <5.1.2e@erasmusmc.nl>; 5.1.2e <5.1.2e@medischescholing.nl>
CC: 5.1.2e <5.1.2e@rivm.nl>; 5.1.2e <5.1.2e@rivm.nl>
Onderwerp: Opzet presentatie

Beste 5.1.2e

Bij deze de slides voor 5.1.2e zijn deel.

Groeten,

5.1.2e

From: 5.1.2e
Sent: dinsdag 16 februari 2021 13:11
To: 5.1.2e <5.1.2e@rivm.nl>
Cc: 5.1.2e <5.1.2e@rivm.nl>
Subject: RE: Overleg webinar

Hoi 5.1.2e

Hierbij een eerste opzet voortbordurend op de presentatie van eerste webinar.

1. Titelslide
2. Hier heb ik even een overzichtje van epidemiologie gezet
3. Deze slide had Susan destijds toegevoegd om de oversterfte en de ziektelast naar leeftijd te laten zien (de linker figuur heb ik geupdate)
4. Deze slide kan denk ik gebruikt worden om diverse veranderingen in de vaccinatiestrategie aan bod te laten komen?
5. Overzicht strategie 5 feb (Kamerbrief) ter illustratie van de complexiteit
6. Overzicht strategie 5 feb (Kamerbrief) maar dan ingezoomd op de rol van de huisarts

7. Aan Nederland door fabrikanten toegeleverde doses

8. Take home message: niet heel anders dan vorige keer?

9. Waar meer info te vinden (heeft 5.1.2e destijds toegevoegd). Kan tijdens uitzending heel kort in beeld komen maar wel handig om er in te hebben als mensen de presentatie willen downloaden?

Laat maar weten als ik nog iets kan aanpassen!

Groeten,

5.1.2e

5. 5.1.2e

RIVM - Centrum Infectieziektebestrijding
Postbus 1 (interne postbak 5.1.2e)
3720 BA Bilthoven
tel +31 5.1.2e
fax +31 5.1.2e
5.1.2e @rivm.nl
www.rivm.nl

From: 5.1.2e <5.1.2e@rivm.nl>

Sent: dinsdag 16 februari 2021 11:37

To: 5.1.2e <5.1.2e@rivm.nl>

Subject: FW: Overleg webinar

Zie de vragen van 5.1.2e hieronder.

Met vriendelijke groet,

5.1.2e

5.1.2e

5.1.2e

5.1.2e

RIVM-Centrum Infectieziektebestrijding

Postbus 1 (interne postbak 5.1.2e)

3720 BA Bilthoven

Telefoon (030) 5.1.2e

Telefoon mobiel: 06. 5.1.2e

5.1.2e @rivm.nl

<https://www.rivm.nl/coronavirus-covid-19/vaccins>

Van: 5.1.2e <5.1.2e @erasmusmc.nl>
Verzonden: dinsdag 16 februari 2021 10:54
Aan: 5.1.2e <5.1.2e @rivm.nl>
Onderwerp: FW: Overleg webinar

Beste 5.1.2e

De email hieronder had ik richting 5.1.2e gestuurd. Had je die ook al ontvangen?

Het webinar wordt ditmaal vanuit Hilversum uitgezonden. Dus je kan op de fiets.

Groet,

5.1.2e

Met vriendelijke groeten,

5.1.2e

5.1.2e



Postbus 2040, 3000 CA Rotterdam

Bezoekadres: 5.1.2e Dr.Molewaterplein 40, 3015 GD Rotterdam

E-mail 5.1.2e @erasmusmc.nl | Telefoon 010 5.1.2e

www.erasmusmc.nl



Van: 5.1.2e <5.1.2e @erasmusmc.nl>
Verzonden: maandag 15 februari 2021 13:42
Aan: 5.1.2e <5.1.2e @rivm.nl>
CC: 5.1.2e <5.1.2e @medischescholing.nl>
Onderwerp: Re: Overleg webinar

Beste 5.1.2e

Ik ben vanmiddag tot 16.30 uur goed bereikbaar op mijn mobiel (06 5.1.2e).

Morgenochtend zou eventueel ook nog kunnen.

In het vorige webinar zou 5.1.2e aanwezig zijn. Toen stond uitleg over de vaccinatie strategie als zijn onderwerp op het programma. 5.1.1d,5.1.2e 5.1.2e heeft, op zeer korte termijn, zijn plaats ingenomen en een presentatie gegeven. Ik heb deze presentatie (eerst 6-7 dia's ervan) in de bijlage toegevoegd. 5.1.2e heeft als intermediair gefungeerd.

Ik hoop dat jouw gezondheid het toelaat dat je komende woensdag aanwezig bent. Indien het niet gaat, is 5.1.2e 5.1.2e vanzelfsprekend welkom.

In het webinar van komende woensdag komen drie onderwerpen aan bod (is gedeeltelijke herhaling van het vorige webinar maar nu meer toegespitst op de huisarts (totale duur webinar 1 uur):

1. Ontwikkelingen vaccinatie strategie, uitrol in Nederland: 5.1.2e
2. Het AstraZeneca vaccin: werkzaamheid. Rol van mutaties in de epidemie en gevolgen voor effectiviteit huidige vaccins?: 5.1.2e
3. Update praktijkhandleiding NHG: hoe gaan we het doen in de praktijk? : 5.1.2e (NHG)

Wat zou in jouw deel aan bod kunnen komen:

- eventueel epidemiologie corona in Nederland (soms start ik daar mee maar dat kunnen we afstemmen).
- huidige vaccinatie strategie: wie komen aan bod. wat is er anders geworden.
- hoe is besloten tot deze aanpassing cq prioritering in risicogroepen
- welke groepen gaat de huisarts vaccineren. Wat is verwachte tijdschema?
- hoe vindt uitrol in Nederland plaats en hoe is zo'n besluit genomen?
- is er keuze in vaccin? Hoe gaat het met spijtoptanten (wil nu niet maar komt toch tot inkeer)
- is er uit andere landen (bv Israel) al bekend wat vaccinatie doet op de druk op de gezondheidszorg (kan ook onderwerp voor 5.1.2e zijn)
- hoeveel vaccins zijn er nu voorradig in Nederland. Wat wordt er verwacht aan aantallen?
- en een onderwerp dat jij graag onder de aandacht wil brengen!

We streven altijd naar een dia of 4-5 en een take home message dia. Ik probeer altijd het gesprek aan te gaan over de dia's. Dus niet een presentatie zonder onderbreking van 15 minuten van jouw kant maar meer een dialoog met mij over het onderwerp waarbij de dia's ook in beeld komen. Bij de andere onderwerpen kan het zijn dat er nog vragen richting jou komen of dat jij nog aanvullingen hebt. Beetje informeel proberen we het te maken. 5.1.2e heeft al ervaring.

Laat maar weten of vanmiddag uitkomt of liever morgenochtend

groet,

5.1.2e

5.1.2e

Rotterdam

5.1.2e

Van: 5.1.2e <5.1.2e@rivm.nl>

Verzonden: maandag 15 februari 2021 12:53

Aan: 5.1.2e <5.1.2e@erasmusmc.nl>

Onderwerp: Overleg webinar

Dag 5.1.2e graag zou ik een afspraak willen maken om voor te bespreken wat mijn bijdrage aan de webinar zal zijn. 5.1.1d

5.1.1d Anders is 5.1.2e mijn vervanger. Kan jij aangeven wat een handig moment is om even te bellen? Groet, 5.1.2e



5.1.2e

5.1.2e

RIVM Rijksinstituut voor Volksgezondheid en Milieu

Antonie van Leeuwenhoeklaan 9 | 3721 MA Bilthoven / Postbus 1 | 3720 BA Bilthoven

T +31 5.1.2e | E 5.1.2e@rivm.nl 5.1.2e@rivm.nl M +31 5.1.2e

RIVM De zorg voor morgen begint vandaag

Dit bericht kan informatie bevatten die niet voor u is bestemd. Indien u niet de geadresseerde bent of dit bericht abusievelijk aan u is verzonden, wordt u verzocht dat aan de afzender te melden en het bericht te verwijderen. Het RIVM aanvaardt geen aansprakelijkheid voor schade, van welke aard ook, die verband houdt met risico's verbonden aan het elektronisch verzenden van berichten.
www.rivm.nl *De zorg voor morgen begint vandaag*

This message may contain information that is not intended for you. If you are not the addressee or if this message was sent to you by mistake, you are requested to inform the sender and delete the message. RIVM accepts no liability for damage of any kind resulting from the risks inherent in the electronic transmission of messages.

www.rivm.nl/en *Committed to health and sustainability*

Dit bericht kan informatie bevatten die niet voor u is bestemd. Indien u niet de geadresseerde bent of dit bericht abusievelijk aan u is verzonden, wordt u verzocht dat aan de afzender te melden en het bericht te verwijderen. Het RIVM aanvaardt geen aansprakelijkheid voor schade, van welke aard ook, die verband houdt met risico's verbonden aan het elektronisch verzenden van berichten.
www.rivm.nl *De zorg voor morgen begint vandaag*

This message may contain information that is not intended for you. If you are not the addressee or if this message was sent to you by mistake, you are requested to inform the sender and delete the message. RIVM accepts no liability for damage of any kind resulting from the risks inherent in the electronic transmission of messages.

www.rivm.nl/en *Committed to health and sustainability*

Dit bericht kan informatie bevatten die niet voor u is bestemd. Indien u niet de geadresseerde bent of dit bericht abusievelijk aan u is verzonden, wordt u verzocht dat aan de afzender te melden en het bericht te verwijderen. Het RIVM aanvaardt geen aansprakelijkheid voor schade, van welke aard ook, die verband houdt met risico's verbonden aan het elektronisch verzenden van berichten.
www.rivm.nl *De zorg voor morgen begint vandaag*

This message may contain information that is not intended for you. If you are not the addressee or if this message was sent to you by mistake, you are requested to inform the sender and delete the message. RIVM accepts no liability for damage of any kind resulting from the risks inherent in the electronic transmission of messages.

www.rivm.nl/en *Committed to health and sustainability*

Dit bericht kan informatie bevatten die niet voor u is bestemd. Indien u niet de geadresseerde bent of dit bericht abusievelijk aan u is verzonden, wordt u verzocht dat aan de afzender te melden en het bericht te verwijderen. Het RIVM aanvaardt geen aansprakelijkheid voor schade, van welke aard ook, die verband houdt met risico's verbonden aan het elektronisch verzenden van berichten.
www.rivm.nl *De zorg voor morgen begint vandaag*

This message may contain information that is not intended for you. If you are not the addressee or if this message was sent to you by mistake, you are requested to inform the sender and delete the message. RIVM accepts no liability for damage of any kind resulting from the risks inherent in the electronic transmission of messages.

www.rivm.nl/en *Committed to health and sustainability*