

To: [redacted] [redacted] [redacted]@rivm.nl]
From: [redacted] [redacted]
Sent: Thur 8/13/2020 11:25:59 AM
Subject: RE: clusters GGD Fryslan stukje tekst voor verslag signaleringsoverleg
Received: Thur 8/13/2020 11:25:59 AM

Oh graag!

Maak ik vast een voorzet voor de Sitrep

From: [redacted] [redacted] <[redacted]@rivm.nl>
Sent: donderdag 13 augustus 2020 13:26
To: [redacted] [redacted] <[redacted]@rivm.nl>
Subject: FW: clusters GGD Fryslan stukje tekst voor verslag signaleringsoverleg

Zal ik dit toevoegen in crios?

[redacted] [redacted], MSc
 [redacted] [redacted] [redacted] KNMG

.....
Centrum Infectieziektebestrijding (Cib)
Landelijke Coördinatie Infectieziektebestrijding (LCI)
 Antonie van Leeuwenhoeklaan 9 | 3721 MA Bilthoven | [redacted]

.....
 T 030 - [redacted]
 M 06 - [redacted]
 [redacted]@rivm.nl
<http://rivm.nl>
 Afwezig: [redacted]

Van: [redacted] [redacted] <[redacted]@ggdfryslan.nl>
Verzonden: donderdag 13 augustus 2020 13:10
Aan: [redacted] [redacted] [redacted]@rivm.nl>
CC: [redacted] [redacted] <[redacted]@rivm.nl>; [redacted] [redacted] <[redacted]@rivm.nl>
Onderwerp: RE: clusters GGD Fryslan stukje tekst voor verslag signaleringsoverleg

Beste [redacted]

Mijn collega [redacted] heeft zojuist een overzicht geschreven van de situatie in dokkum, zie hieronder.

In de media staan diverse uitspraken over 1 persoon die 14 anderen heeft besmet. Ik durf niet (met grote zekerheid) te beweren dat dat allemaal via die ene persoon is gegaan, er zijn meerdere plekken waar men samenkwam, zie hieronder.

Tav terschelling:

Er waren 2 jongens positief, uit het bco in die groep (1 tent a 10 personen), kwamen nog 4 positieven (uit 4 getest).

Daarnaast waren er 2 gevallen van andere ggd regio's.

Vanmorgen 13-8 is de teststraat op terschelling opengegaan, waar jongeren/anderen met klachten zich konden laten testen. Er zijn 200 testen afgenomen, uitslag vanavond verwacht. Morgen gaan we verder met testen.

Rioolwater: daarover inderdaad maar niet melden, is nog niet helder wat dat precies betekent.

Dokkum

Er zijn nu 35 casus gerelateerd aan Dokkum: 20 mensen hiervan wonen er ook. De anderen werken in Dokkum bij een van de 4 bedrijven waar meerdere casus gemeld werden of hebben er een bijeenkomst in privésfeer of café bezocht waaraan ook andere positief getesten gelinkt konden worden.

Verder terugkijkend: In juli was er 1 casus woonachtig in Dokkum. Diens bron en contacten zijn niet gerelateerd aan de huidige uitbraak.

De index die in dit cluster het eerst ziek werd heeft op eerste ziektedag een bijeenkomst in privésfeer bezocht waaraan meerdere casus gelinkt kunnen worden. Later is deze persoon meermaals in een horecagelegenheid geweest waar meerdere andere casus aan gelinkt kunnen worden. Ook op het werk van deze persoon zijn later meerdere positieve gevallen gemeld.

Ongeveer de helft van de casus hebben meerdere gelegenheden gehad waarbij zij (mogelijk) contact hebben gehad met andere positieve gevallen: privé, werk (bv samen lunchen), horeca, of carpoolen, waardoor de precieze wijze, locatie en datum van transmissie onzeker zijn.

Uit Rotterdam en Groningen zijn resp. twee en een casus gemeld waarbij mogelijk sprake is geweest van transmissie in een horecagelegenheid in Dokkum. We onderzoeken of we hier meer zekerheid over kunnen krijgen.

De uitbraak gerelateerd aan Dokkum lijkt nog niet beëindigd.

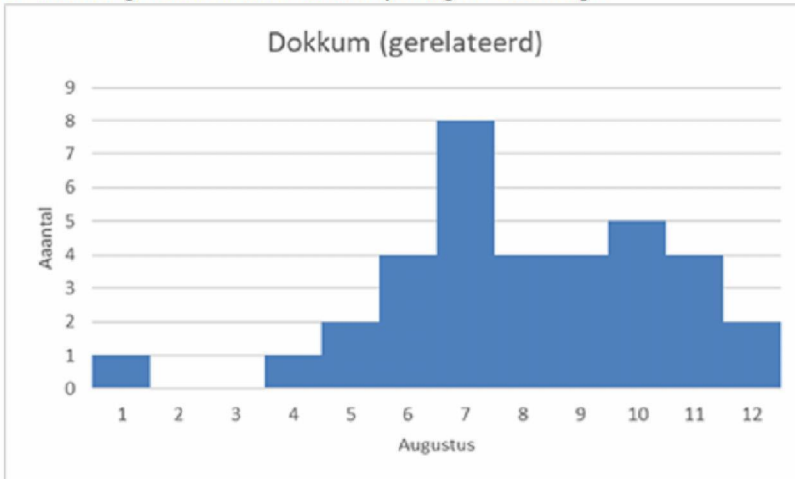

Bij de laatste meldingen was met name sprake van transmissie in de privésfeer (familie, vrienden) en bij nauwe contacten op het werk. Gezien het gemiddeld hoge aantal nauwe contacten is het aannemelijk dat er nog meer meldingen zullen volgen.

Met de bedrijven waar meerdere casus werkzaam zijn is contact opgenomen en zijn afspraken gemaakt om verdere verspreiding in het bedrijf te voorkomen en quarantaine voor de werknemers te borgen.

Van: 5.1.5 5.1.2e @rivm.nl>

Verzonden: donderdag 13 augustus 2020 10:58

Aan: 5.1.2e 5.1.2e <5.1.2e@ggdfryslan.nl>

CC: 5.1.2e 5.1.2e <5.1.2e@rivm.nl>; 5.1.2e 5.1.2e <5.1.2e@rivm.nl>

Onderwerp: clusters GGD Fryslan stukje tekst voor verslag signaleringsoverleg

Beste 5.1.2e

Vanmiddag nemen we in het wekelijkse verslag van het signaleringsoverleg weer een signaal op over COVID-19 met daarin onder andere een korte beschrijvingen van enkele interessante actuele clusters in Nederland. We willen ook wat opnemen over de clusters in Dokkum en op Terschelling. Onderstaande teksten zijn gebaseerd op de teksten die op jullie website staan. Kun je je hierin vinden, of wil je nog iets toevoegen of wijzigen?

- Voor wat betreft het aantal besmetting in cluster Dokkum: op jullie site staat nu 18, klopt dat, of is het opgelopen naar 20 (meende ik ergens te hebben begrepen)?
- Voor wat betreft cluster Terschelling: 5.1.2e vertelde iets over een positief rioolmonster van vorige week, maar wat ons betreft nemen we dat nu niet op in de tekst. Tenzij we dat echt essentieel vinden en daar directe informatie over hebben en akkoord van de primaire bron (KWR?), maar dat is misschien een beetje kort dag om het allemaal rond te krijgen voor vanmiddag.

Bij de bronnen van het signaal zou ik dan ook GGD Fryslan willen vermelden. Ben je daarmee akkoord?

5.1.2i

Ik hoor het graag van je. Ik zal rond 12u-12.30u het conceptverslag rondsturen aan onze meelezersgroep en om 15.30u wil ik de tekst definitief gaan maken.

Alvast hartelijk dank, met vriendelijke groet,

5.1.2e 5.1.2e

5.1.2e 5.1.2e | 030 5.1.2e
 5.1.2e 5.1.2e | 030 5.1.2e
 5.1.2e 5.1.2e | 030 5.1.2e
 5.1.2e 5.1.2e | 030 5.1.2e

Epidemiologie en Surveillance

RIVM - Centrum Infectieziektebestrijding

Postbus 1 (interne postbak 5.1.2e)

3720 BA Bilthoven

E-mail: 5.1.2e @rivm.nl

Website: <http://signalen.rivm.nl>

Dit bericht kan informatie bevatten die niet voor u is bestemd. Indien u niet de geadresseerde bent of dit bericht abusievelijk aan u is verzonden, wordt u verzocht dat aan de afzender te melden en het bericht te verwijderen. Het RIVM aanvaardt geen aansprakelijkheid voor schade, van welke aard ook, die verband houdt met risico's verbonden aan het elektronisch verzenden van berichten.

www.rivm.nl De zorg voor morgen begint vandaag

This message may contain information that is not intended for you. If you are not the addressee or if this message was sent to you by mistake, you are requested to inform the sender and delete the message. RIVM accepts no liability for damage of any kind resulting from the risks inherent in the electronic transmission of messages.

www.rivm.nl/en Committed to health and sustainability

DISCLAIMER Veiligheidsregio Fryslân:

Een per e-mail verzonden mededeling is uitsluitend bestemd voor de geadresseerde(n). Indien u niet de geadresseerde bent, wordt u verzocht de afzender te informeren. Aan de inhoud van deze e-mail en eventuele bijlagen kunnen geen rechten worden ontleend, tenzij schriftelijk uitdrukkelijk anders is overeengekomen. Binnen Veiligheidsregio Fryslân werken Brandweer Fryslân en GGD Fryslân aan de brandweerzorg, publieke gezondheidszorg, rampenbestrijding en crisisbeheersing. Meer informatie over onze organisatie vindt u op www.veiligheidsregiofryslan.nl, www.ggdfryslan.nl en op www.brandweerfryslan.nl.