

To: covid-19 surveillance[5.1.2e]@rivm.nl]
From: 5.1.2e
Sent: Wed 8/26/2020 3:37:51 PM
Subject: RE: melding van ziekenhuisopname bij reeds bekende COVID
Received: Wed 8/26/2020 3:37:51 PM

Hoi 5.1.2e als de patient ten tijde van de melding aan de GGD al opgenomen was dan is er geen probleem en zal de GGD dat ook in Osiris zodanig melden.

Uiteraard mis je dan de ziekenhuisopnames van patienten die pas later in het ziekteproces opgenomen worden. In principe zou de GGD alle meldingen moeten opvolgen en nagaan of er sprake is van latere ziekenhuisopname of overlijden. Dat gebeurt natuurlijk meestal niet bij de huidige aantallen meldingen. Sommige GGDen hebben wel de afspraak met ziekenhuizen in de regio dat doorgegeven wordt als patienten met COVID alsnog opgenomen worden.

Het is echter duidelijk dat er forse vertraging kan zitten in registratie ziekenhuisopnames in Osiris en dat het uiteindelijk onvolledig blijft.

Daarom is besloten om over te stappen op de cijfers vanuit NICE. Dat zou volgende week gebeuren. Ook daar zijn natuurlijk beperkingen maar de cijfers worden wel iedere dag vanuit de ziekenhuizen geactualiseerd. Wij krijgen die data trouwens direkt van NICE (daar hebben we inloggegevens voor). Verder levert NICE ook direkt data aan het dashboard voor wat betreft IC opnames. Voor zover ik weet gaat dashboard ook over op ziekenhuisopnames vanuit NICE. De GGD speelt dus geen rol bij de NICE data. Ik weet dat 5.1.2e) aan het kijken is of we de ziekenhuisopnames vanuit NICE ook per regio kunnen weergeven.

Groet,
5.1.2e

From: covid-19 surveillance < 5.1.2e @rivm.nl >
Sent: woensdag 26 augustus 2020 17:00
To: 5.1.2e < 5.1.2e @rivm.nl >
Subject: FW: melding van ziekenhuisopname bij reeds bekende COVID

Hoi 5.1.2e

Zie vraag van een 5.1.2e uit het Radboud: hoe weet de GGD of iemand is opgenomen in het ziekenhuis. Weet jij hoe dit nu zit?

Ik weet dat dit in het beginfase inderdaad wel een probleem was. Iemand werd wel positief getest, maar er was soms nog geen goed systeem van follow up. Dan was onduidelijk of iemand later alsnog werd opgenomen.

Maar ik dacht dat dit inmiddels verbeterd is en dat de GGDen de informatie over ziekenhuisopname nu via Nice aangeleverd krijgen? Klopt dat? Of is het een ander systeem?

Met vriendelijke groet,

5.1.2e
5.1.2e
Epidemiologie en Surveillance van Infectieziekten
Centrum Infectieziektebestrijding
Rijksinstituut voor Volksgezondheid en Milieu - RIVM
Postbus 1 | Postbak 1201 3720 BA Bilthoven | NL
T: 5.1.2e 5.1.2e @rivm.nl | 5.1.2e @rivm.nl

Aanwezig: 5.1.2e

From: 5.1.2e @radboudumc.nl < 5.1.2e @radboudumc.nl >
Sent: woensdag 26 augustus 2020 16:53
To: covid-19 surveillance < 5.1.2e @rivm.nl >
Subject: RE: melding van ziekenhuisopname bij reeds bekende COVID

Ps: ik had de grafiek in onderstaand nieuwsbericht gezien:

<https://www.rivm.nl/nieuws/ruim-4000-nieuwe-besmettingen-meer-ziekenhuisopnames>

Publicatiedatum 18-08-2020 | 14:20

Vriendelijke groet

5.1.2e

Van: 5.1.2e

Verzonden: dinsdag 25 augustus 2020 18:00

Aan: 5.1.2e @rivm.nl' <5.1.2e @rivm.nl>

Onderwerp: melding van ziekenhuisopname bij reeds bekende COVID

Goedemiddag,

Mijn naam is 5.1.2e ik werk als 5.1.2e bij 5.1.2e in het Radboudumc in Nijmegen. Ik heb een vraag waarover ik van gedachte wilde wisselen met jullie. En mochten jullie hierover zelf met vragen zitten, dan zou ik jullie misschien kunnen helpen, althans proberen. Ik ben komende donderdag ook op het RIVM vanwege de REC bijeenkomst 5.1.2e van regionale zorgnetwerken ABR), oa met 5.1.2e .

Mijn vraag is: op basis van welke gegevens registreert het RIVM dat een COVID patiënt in het ziekenhuis ligt? Zowel in de epi rapportages als op het corona dashboard.

De arts-microbioloog van bv ons ziekenhuis meldt positief geteste COVID patiënten aan de GGD, dus dat is een bron voor ziekenhuisopnames. En de GGD krijgt uiteraard ook melding van patiënten die door bv GGD teststraat positief zijn getest. Maar: als die patiënten vervolgens worden opgenomen, dan weet de GGD dat niet. Weten jullie dat dan wel?

Ik stuitte namelijk op wat ophef over vermeende onderregistratie van ziekenhuisopnames van COVID patiënten die in hun thuissituatie getest waren en daarmee aan de GGD gemeld zijn, maar niet als ziekenhuisopname (omdat ze toen nog thuis waren): die worden toch niet alsnog door het ziekenhuis gemeld? Althans, ik zou niet weten hoe dit door mijn ziekenhuis gedaan wordt. Ook vroeg ik me af waarop de in geel gearceerde zin (zie hieronder) gebaseerd is. Delay bij de GGD? Of iets anders?

Op zich is dit denk ik geen probleem –toenames in de trend pik je nog steeds op (dat lijkt me het doel). Ik vroeg me wel af of met toenemend aantal testen, dit probleem relatief gezien groter wordt. Mocht ik ergens bij kunnen meedenken vanuit ziekenhuisperspectief: let me know.

Recente RIVM data:

Figuur 2. Aantal gemelde ziekenhuisopnames per week (naar datum van ziekenhuisopname) van 24 februari t/m 5 juli 2020 (links) en van 6 juli t/m 16 augustus 2020 (rechts). Het werkelijk aantal ziekenhuisopnames in de week van 10 t/m 16 augustus ligt waarschijnlijk hoger omdat deze gegevens later aangevuld kunnen worden. Mijn vraag: hoe wordt dit gedaan en door wie?

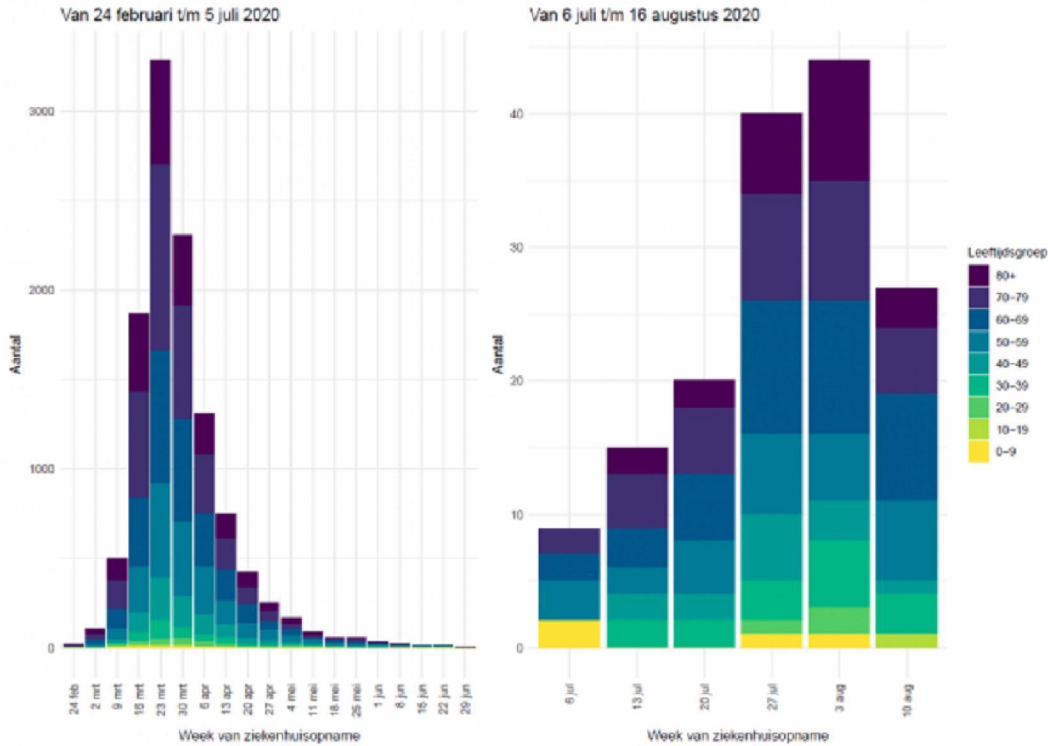

Met vriendelijke groet,

5.1.2e

5.1.2e

5.1.2e

5.1.2e

5.1.2e

E: 5.1.2e @radboudumc.nl

T: 5.1.2e (secr) | 5.1.2e (direct) | 5.1.2e

Radboud Centrum voor Infectieziekten

Postbus 9101, 6500 HB Nijmegen

Geert Groteplein Zuid 22 (route & huispost) 5.1.2e

www.radboudumc.nl

De informatie in dit bericht is uitsluitend bestemd voor de geadresseerde. Aan dit bericht en de bijlagen kunnen geen rechten worden ontleend. Heeft u deze e-mail onbedoeld ontvangen? Dan verzoeken wij u het te vernietigen en de afzender te informeren. Openbaar maken, kopiëren en verspreiden van deze e-mail of informatie uit deze e-mail is alleen toegestaan met voorafgaande schriftelijke toestemming van de afzender. Het Radboudumc staat geregistreerd bij de Kamer van Koophandel in het handelsregister onder nummer 41055629.

The content of this message is intended solely for the addressee. No rights can be derived from this message or its attachments. If you are not the intended recipient, we kindly request you to delete the message and inform the sender. It is strictly prohibited to disclose, copy or distribute this email or the information inside it, without a written consent from the sender. Radboud university medical center is registered with the Dutch Chamber of Commerce trade register with number 41055629.