Rijksinstituut voor Volksgezondheid
en Milieu
*Ministerie van Volksgezondheid,
Welzijn en Sport*

Het nieuwe coronavirus in Nederland.
Wat is het verschil tussen de eerste golf en de tweede golf?

Eerste golf *Vanaf maart tot en met juni* | **Tweede golf** *Vanaf juli -> tot NU* | **15-10-2020**

Eerste golf	Tweede golf
Verspreiding vanuit Wuhan via andere landen en vervolgens verder	Wereldwijde verspreiding, lokaal en ook weer introducties vanuit andere landen
Virus verspreidde zich ongemerkt over Nederland	We hebben het virus beter in de gaten
Selectief testbeleid	Iedereen kan zich laten testen
Behandelmethodes in pioniersfase (trial and error)	Betere behandelmethodes
Schatting effect van de maatregelen	Effect maatregelen beter met data te berekenen
Wereldwijdbevestigde besmettingen COVID-19: **60.000**	**>35 miljoen**
Beduidend meer mannen dan vrouwen in het ziekenhuis en overleden	Iets meer mannen dan vrouwen in het ziekenhuis en overleden
Sterftekans na IC opname: **30%**	Sterftekans na IC opname: **20%**
Gemiddelde ligduur op IC vanwege COVID-19 in dagen: **18,7**	Gemiddelde ligduur op IC vanwege COVID-19 in dagen: **14,7**
Gemiddelde leeftijd ziekenhuisopname: **67**	Gemiddelde leeftijd ziekenhuisopname: **63**
Gemiddelde ligduur verpleegafdeling ziekenhuis in dagen: **8,2**	Gemiddelde ligduur verpleegafdeling ziekenhuis in dagen: **7,2**
Doel van de maatregelen Maximale IC capaciteit niet overschrijden en kwetsbaren beschermen	**Doel van de maatregelen** Reguliere zorg overeind houden en kwetsbaren beschermen

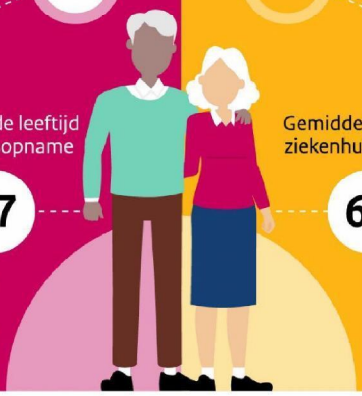

012382