



Programma Vaccineren

Uitvoering Vaccinatiestrategie

• 14 december 2020

Vertrouwelijk

Agenda

- Uitgangspunten Vaccinatiestrategie
- Fase 1 – Het Pfizer vaccin voor medewerkers in de langdurige zorg
- Proces & verantwoordelijkheden Fase 1
- Principes
- Personeel & Locatie
- Planning
- Openstaande punten / acties

Uitgangspunten voor in de uitvoering van de vaccinatiestrategie Nederland zo snel mogelijk vaccineren

| | |
|----------------------|---|
| Veilig | Veilig op het gebied van gezondheid & privacy |
| Benutting | Inzet van beschikbare vaccins voor geschikte doelgroep (medisch & uitvoering) |
| Geprioriteerd | Kwetsbare groepen eerst, zoals de gezondheidsraad adviseert. |
| Snel | In proces en omvang, zonder verspilling van middelen |
| Lokaal | Maximaliseren van vaccinatiegraad door lokale aanwezigheid |

Prio

- De volgorde van de gezondheidsraad, kwetsbaren eerst, wordt aangehouden, indien:
 - geschikt voor die doelgroep
 - praktisch uitvoerbaar met dat vaccin
- Alleen EMA goedgekeurde vaccins worden ingezet.
- Er wordt uitgegaan van beschikbare vaccins, niet van hopelijk beschikbare vaccins. Het vaccin voor de 2^e vaccinatie ligt daarmee gereserveerd in ons land op voorraad op het moment van 1^e vaccinatie.
- In Nederland worden zo snel mogelijk zoveel mogelijk mensen gevaccineerd.

Uitgangspunten prioritering kamerbrief op basis van advies gezondheidsraad

COVID-19 Vaccinatiestrategie: stappen in hoofdroute



Noot: (1) Voor dit document wordt de aanname gemaakt dat de GGD de uitvoerende partij wordt voor de 10,4 miljoen vaccinaties in Nederland onder de 60 jaar en zonder medische indicatie; (2) In deze hoofdroute wordt gerekend op twee doses met tussenpose van een aantal weken, waar bijv. het vaccin van Janssen maar éénmalig ingezet hoeft te worden; (3) Of nader in te vullen door ander gekwalificeerd personeel bijvoorbeeld ziekenhuis; (4) Wanneer mensen uit deze doelgroep niet gevaccineerd kunnen worden, dan komen mantelzorgers en zorgmedewerkers die een risico voor hen vormen in aanmerking en zorgmedewerkers met direct patiëntcontact; (5) Nog onzeker of de 0-18 doelgroep gevaccineerd gaat worden, en zo ja, wanneer.



© 2020 KPMG Advisory N.V. Alle rechten voorbehouden.

Vertrouwelijk

k

Fase 1 – Het Pfizer vaccin voor medewerkers in de langdurige zorg

- Nederland ontvangt Pfizer vaccins: 507k in januari en vervolgens 1,7 mio in Q1
- De eisen aan opslag en distributie van het vaccin leiden ertoe dat vaccinatie op grotere locaties moet plaatsvinden.

Eerste leveringschattingen vaccins

| | 1Q2021 | 2Q2021 | 3Q2021 | 4Q2021 | 1Q2022 | Totaal |
|-----------------|------------|-----------|-------------|-------------|------------|-------------|
| BioNTech/Pfizer | 2,2 | 2,8 | 3,4 | - | - | 8,4 |
| Moderna | 0,4 | 1,36 | 1,36 | 3,1 | - | 6,2 |
| AstraZeneca | 4,5 | 5,2 | 2 | - | - | 11,7 |
| CureVac | 0,6 | 1,6 | 2 | 2,2 | 2,2 | 8,6 |
| Janssen | 0 | 3 | 6 | 2,3 | - | 11,3 |
| Sanofi | - | - | 5,85 | 5,85 | - | 11,7 |
| Totaal | 7,7 | 14 | 20,6 | 13,5 | 2,2 | 57,7 |

Medewerkers in de langdurige zorg

| Eerste vaccinatie-fase | Aantal (max.) | Vaccin | Waar |
|-------------------------------|---------------|-----------------|-------------|
| Medewerkers verpleeghuizen | 269.000 | BioNTech/Pfizer | GGD-locatie |
| Medewerkers gehandicaptenzorg | 178.000 | BioNTech/Pfizer | GGD-locatie |
| Medewerkers thuiszorg | 166.000 | BioNTech/Pfizer | GGD-locatie |

Totaal :
 613.000
Bereidheid 75%: + / -
450.000
Bereidheid 50%: + / -
300.000

- GGD-en starten daarom met het vaccineren van in totaal 300.000-450.000 zorgmedewerkers in de langdurige zorg (tweemaal).

Vertrouwelijk

k

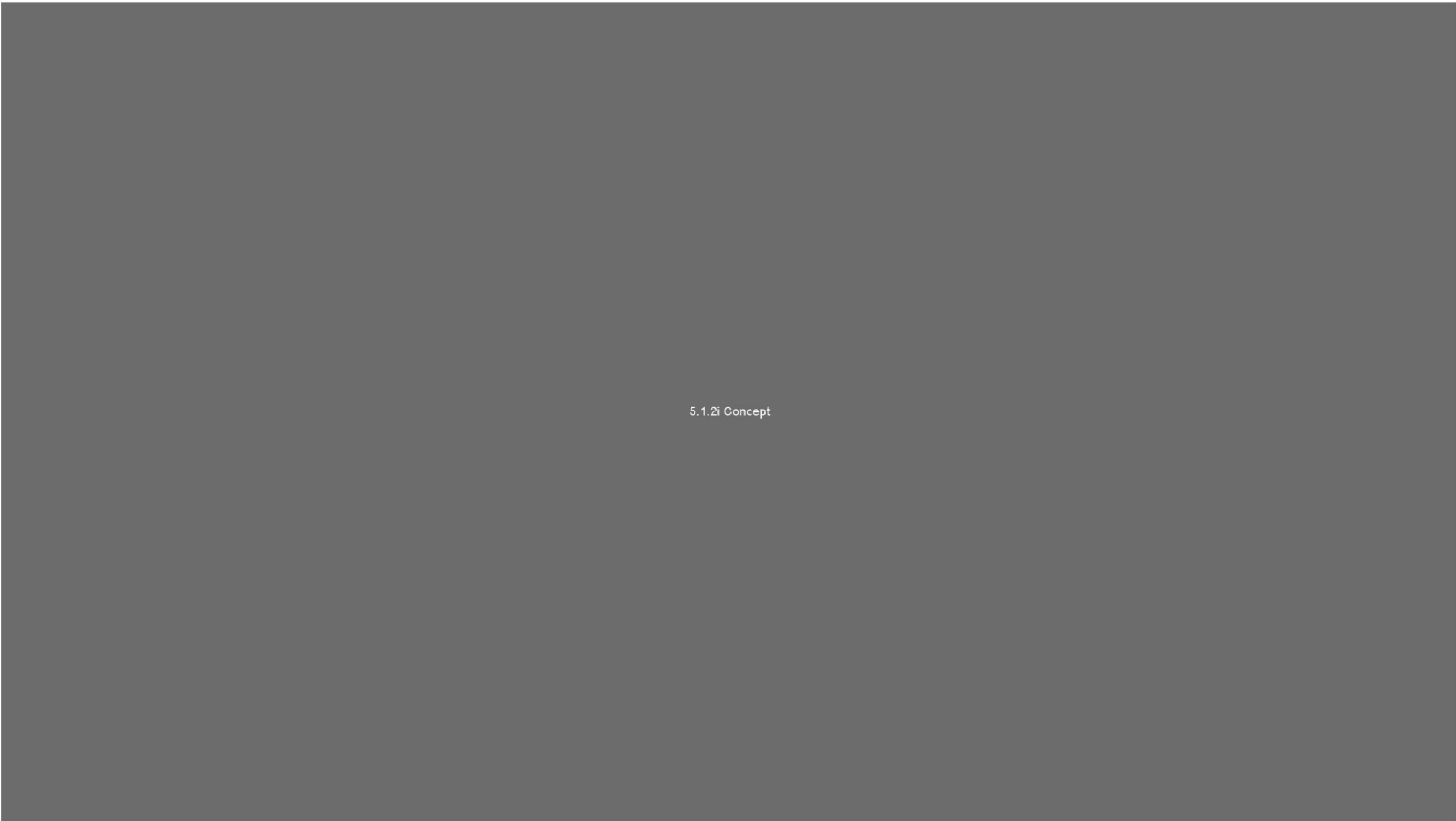

5.1.21 Concept

Principes (1 van 2)

Algemeen

- Er wordt uitgegaan van een landelijke doelgroep strategie.
- Vaccinatie mag niet ten koste gaan van testcapaciteit.
- Als er meer vaccinatie mogelijkheden zijn dan waarvan de doelgroep gebruik maakt, worden nieuwe doelgroepen aangekondigd.
- Op basis van het OMT advies is testen bij klachten voorlopig nog nodig, ook indien iemand (1 of 2x) gevaccineerd is.

Medewerker & Afspraak

- De werkgevers nodigen uit per brief op naam van de medewerker, op briefpapier van de werkgever.
- Medewerkers uit verpleeghuizen worden als eerste uitgenodigd de eerste week van het nieuwe jaar. Een paar dagen later de medewerkers gehandicaptenzorg. Tot slot nodigen we in de tweede week de hospices en medewerkers in de thuiszorg uit.
- De werkgevers zorgen voor spreiding van afspraken van hun eigen personeel, bijvoorbeeld per week, en geven dit aan hun eigen mensen mee
- Er worden direct 2 afspraken gepland, via het landelijk callcenter.
- Voor Pfizer plannen we met cyclus van 2x3 weken. De tweede afspraak wordt standaard op dag 21 gemaakt, en MOET binnen dag 19-23 ingepland worden.
- Het landelijk vaccinatie-afspraken nummer is van 11u-20u open, dit om de drukte van testen van 8-11u te vermijden.
- Dagen worden door het callcenter zoveel mogelijk volgordeijk volgepland, per locatie.
- Een medewerker kan aangeven welke locatie het meest geschikt is, ongeacht regio.
- De medewerker moet zich aanmelden op locatie met de brief en identificatiebewijs.
- Online een afspraak maken via het portaal is in deze eerste fase nog niet mogelijk.

Principes (2 van 2)

Locaties & Logistiek

- Regionaal wordt op vaccinatie-capaciteit bijgestuurd indien nodig, om te voorkomen dat in een regio achterstand ontstaat.
- De locatie roept een nieuwe doos vaccins ($195 \times 5 = 975$) af, indien er niet genoeg aanwezig is om alle afspraken van de dag erna te vaccineren.
- Een locatie moet minimaal 350 vaccins per dag inplannen, om spillage te vermijden. Mogelijkheden om dit te verkleinen worden onderzocht.
- Er wordt rekening gehouden met 10% verlies -> Monitoring van waste. Dit proberen we uiteraard te minimaliseren.
- Vaccins hoeven niet beveiligd te worden (alleen > 40k vaccins).
- Vaccins dienen in een medische koelkast bewaard te worden = met beveiliging temperatuur

Personeel

- De (medische) verantwoordelijkheid van een locatie ligt bij de GGD regio.
- De werkgevers van de zorgmedewerkers gaan waar mogelijk professionals leveren die, onder verantwoordelijkheid van de GGD, mensen zullen vaccineren.

5.1.21 Concept

Aantal vaccinaties per regio per dag (o.b.v. inwoneraantal)

| Vaccinaties voor medewerkers in de langdurige zorg (450,000), 2x vaccin | Inwoner-aantal | Vaccins in 6 weken | Vaccins per week | Vaccins per dag (7dpw) | aantal prikkers |
|---|-------------------|--------------------|------------------|------------------------|-----------------|
| GGD Amsterdam | 1.058.067 | 27.550 | 4.592 | 656 | 20 |
| GGD Brabant-Zuidoost | 773.203 | 20.133 | 3.355 | 479 | 15 |
| GGD Drenthe | 492.167 | 12.815 | 2.136 | 305 | 9 |
| GGD Flevoland | 416.546 | 10.846 | 1.808 | 258 | 8 |
| GGD Fryslân | 647.672 | 16.864 | 2.811 | 402 | 12 |
| GGD Gelderland-Midden | 690.213 | 17.972 | 2.995 | 428 | 13 |
| GGD Gelderland-Zuid | 565.503 | 14.725 | 2.454 | 351 | 11 |
| GGD Gooi- en Vechtstreek | 254.970 | 6.639 | 1.106 | 158 | 5 |
| GGD Groningen | 583.990 | 15.206 | 2.534 | 362 | 11 |
| GGD Haaglanden | 1.103.368 | 28.730 | 4.788 | 684 | 21 |
| GGD Hart voor Brabant | 1.065.191 | 27.736 | 4.623 | 660 | 20 |
| GGD Hollands Midden | 801.600 | 20.872 | 3.479 | 497 | 15 |
| GGD Hollands Noorden | 658.161 | 17.137 | 2.856 | 408 | 13 |
| GGD IJsselland | 527.147 | 13.726 | 2.288 | 327 | 10 |
| GGD Kennemerland | 545.423 | 14.202 | 2.367 | 338 | 10 |
| GGD Limburg-Noord | 510.963 | 13.305 | 2.217 | 317 | 10 |
| GGD Noord- en Oost Gelderland | 824.213 | 21.461 | 3.577 | 511 | 16 |
| GGD regio Utrecht | 1.342.158 | 34.947 | 5.825 | 832 | 26 |
| GGD Rotterdam-Rijnmond | 1.312.034 | 34.163 | 5.694 | 813 | 25 |
| GGD Twente | 629.284 | 16.385 | 2.731 | 390 | 12 |
| GGD West-Brabant | 706.412 | 18.394 | 3.066 | 438 | 14 |
| GGD Zaanstreek-Waterland | 336.738 | 8.768 | 1.461 | 209 | 6 |
| GGD Zeeland | 383.032 | 9.973 | 1.662 | 237 | 7 |
| GGD Zuid-Holland Zuid | 456.891 | 11.897 | 1.983 | 283 | 9 |
| GGD Zuid-Limburg | 597.368 | 15.554 | 2.592 | 370 | 11 |
| Totaal | 17.282.314 | 450.000 | 75.000 | 10.714 | 331 |

Een locatie moet **minimaal 350 vaccins per dag** inplannen, om spillage te vermijden.

Het wordt onderzocht of we dit verder kunnen verlagen!

Vertrouwelijk
k



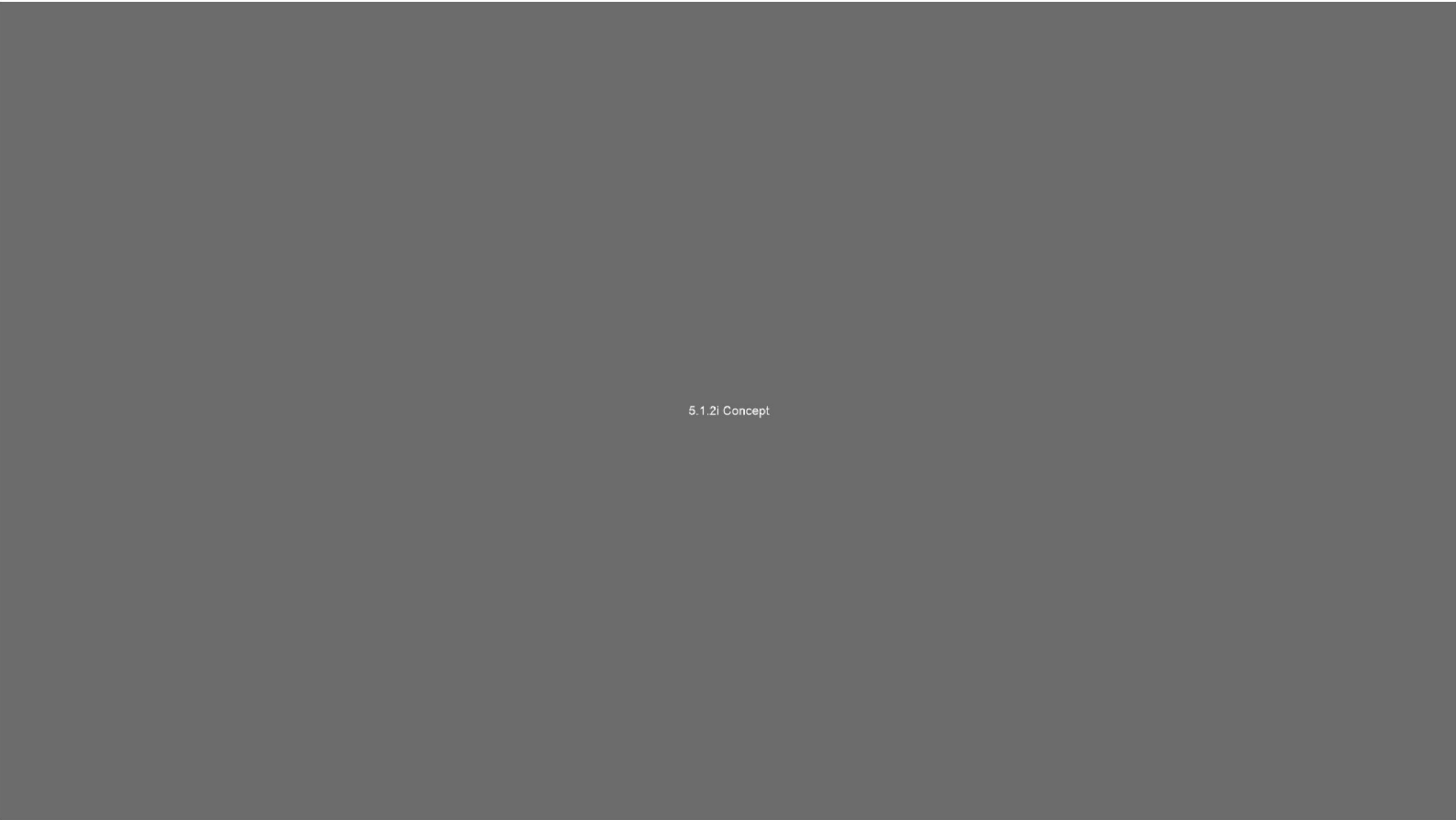

5.1.21 Concept

Openstaande aandachtspunten

- De gevaccineerde kan aangeven dat de gegevens al dan niet gedeeld worden met het RIVM (opt-in of opt-out) -> effect op vaccinatie bevestiging vanuit RIVM.

Programmateam Vaccinatie

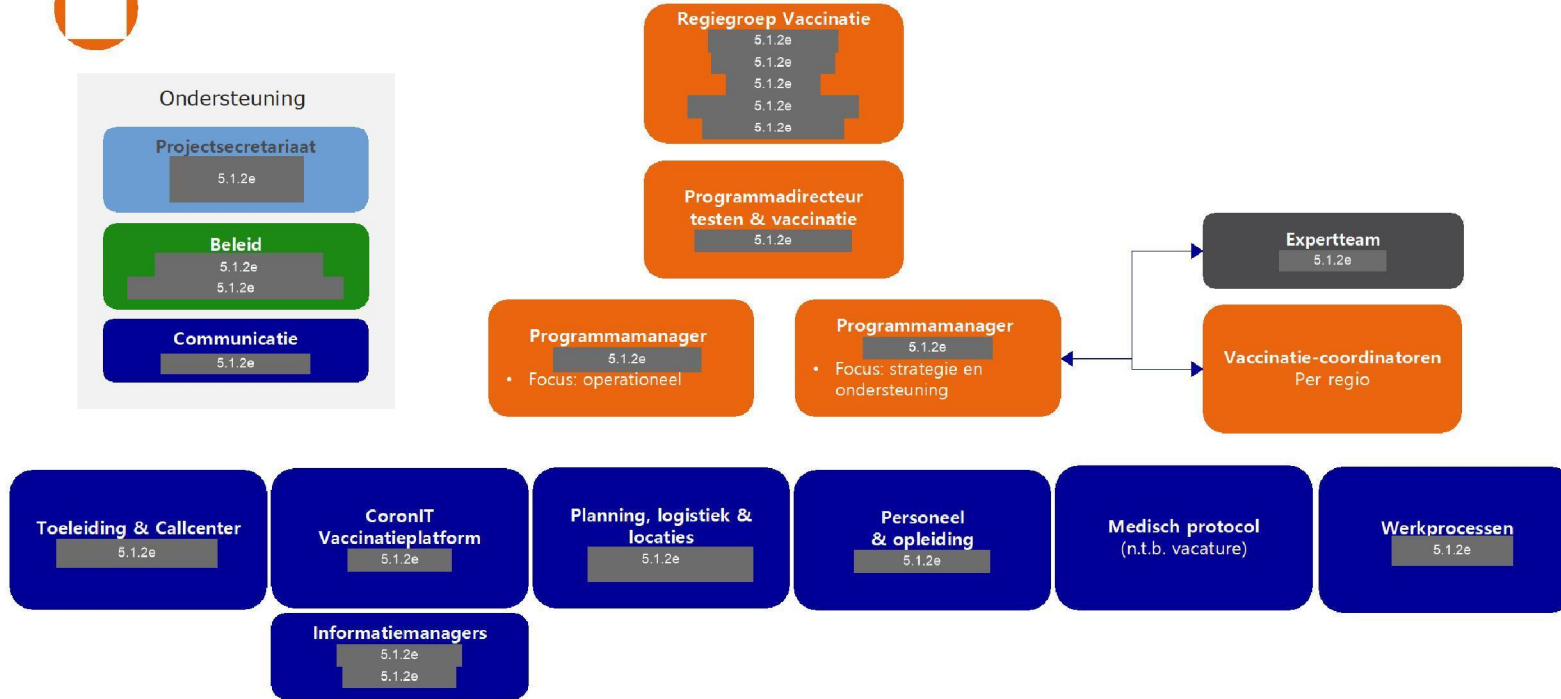

Vragen / acties GGD

- Sturen wij een reminder voor afspraak per mail of sms?
- Levering moet dan in de ochtend plaatsvinden
- Communicatiestrategie per doelgroep moet duidelijk zijn.
- Mobiele units inzetten + koelunit -> i.p.v. repack -> 30 mobiele locaties + prikkers?
- Hoe zorgen we ervoor dat we op het door GGD gekozen moment doelgroepen verbreed worden / wie activeert? GGD/RIVM/VWS?
- Hoeveel medische koelkasten heeft elke regio
- Communicatie over testen na vaccinatie – "bescherm
- Maximaliseren van de 5 dagen shelf life na ontdooien. Ontdooien vanaf 0:00 en die dag leveren. Is het X+5 dagen of X+4? Dit heeft grote gevolgen voor minimale batchgrootte per dag.