

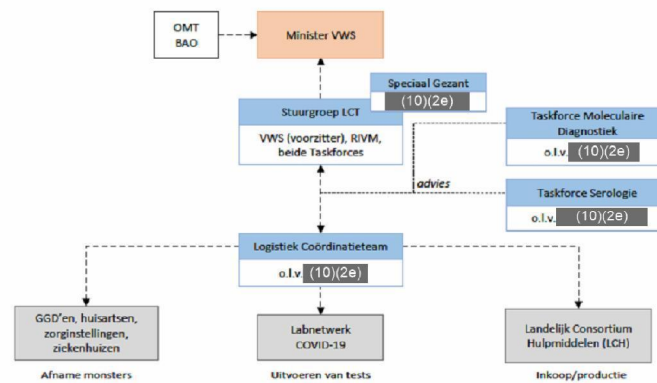

Ministerie van Volksgezondheid,
Welzijn en Sport

Tijdelijk testbeleid corona in Nederland

- Begin januari 2020 informeert de WHO het RIVM over 44 gevallen van patiënten met longontsteking in Wuhan.
- Meteen werken overal in de wereld mensen aan testen om de diagnose van het nieuwe virus te kunnen stellen. Vanuit Nederland is het Erasmus MC betrokken.
- Vanaf eind januari testen het Erasmus MC en het RIVM mensen in Nederland die klachten hebben en contacten hebben met Wuhan.
- Dit criterium wordt steeds verder uitgebreid met mensen die contact hebben gehad met Singapore en Noord-Italië (met name Lombardije).
- Op 27 februari wordt de eerste patiënt in Nederland gediagnosticeerd.
- Half maart blijkt het virus veel wijder verspreid dan verwacht en adviseert het OMT om alleen nog risicogroepen, zorgmedewerkers en patiënten met een zeer ernstig ziektebeeld te testen. Ook omdat niet zeker is of er genoeg testcapaciteit is.
- Eind maart start de taskforce diagnostiek onder leiding van (10)(2e) om de landelijke capaciteit voor COVID-19 diagnostiek te vergroten. Deze taskforce is onderdeel van de Landelijke Coördinatiestructuur Testcapaciteit (LCT) die tot doel heeft de testcapaciteit te vergroten en beleid te ontwikkelen op het gebied van testen. De structuur ziet er als volgt uit:



- Begin april was de testcapaciteit circa 4.000 tests/dag.
- Om meer te kunnen testen is de testcapaciteit in Nederland vergroot. De Landelijke Coördinatiestructuur Testcapaciteit (LCT) is opgericht om daar voor te zorgen. En de speciaal gezant ^{(10)(2e)} (10)(2a) heeft hierin een belangrijke rol.
- De testcapaciteit is vergroot door extra laboratoria in te zetten (bijvoorbeeld van Sanquin en veterinaire laboratoria), door extra testmateriaal in te kopen en testmateriaal in eigen land te produceren, door extra machines aan te schaffen of te lenen van andere laboratoria en door de structuur en samenwerking tussen de labs onderling te verbeteren. Dit laatste gebeurt onder leiding van het Landelijk Coördinatieteam Diagnostische Keten.
- We gaan er vanuit dat er volgende week genoeg testcapaciteit is om iedereen met klachten te kunnen testen.
- Door steeds verdere verruiming van de testcapaciteit, kon de doelgroep die in aanmerking kwam voor een test steeds verder worden uitgebreid (eerst alleen zorgpersoneel, in mei ook leraren, medewerkers kinderopvang, contactberoepen, mantelzorgers etc.)
- Zo is er voor gezorgd dat vanaf 1 juni iedereen in Nederland met klachten getest kan worden.
- Dit was een voorwaarde om de maatregelen te kunnen versoepelen.
- De tests worden afgenomen voor de GGD'en in Nederland.
- Ook al deze GGD'en zijn aangesloten op de infrastructuur van het LCDK. Zij werken hiervoor met 1 gezamenlijk ICT systeem, CoronIT.
- Dit systeem zorgt er ook voor dat het RIVM kan monitoren hoe het virus zich verder verspreid.
- De verwachting is dat in het najaar nog meer testen nodig zijn omdat dan het griepseizoen weer aanbreekt.
- Er worden door het LCDK verschillende scenario's ontwikkelt om in te schatten met hoeveel tests per dag de capaciteit verder uitgebreid moet worden.