

Van: (10)(2e)
Aan: (10)(2e)
Cc: (10)(2e); (10)(2e); (10)(2e); (10)(2e); (10)(2e); (10)(2e); (10)(2e); (10)(2e); (10)(2e); (10)(2e)
Onderwerp: Ontwerp Corona Dashboard
Datum: zaterdag 30 mei 2020 21:30:23
Bijlagen: [mscc02.png](#)

Hallo allemaal,

Net de minister aan de lijn. Hij was heel enthousiast. Veel complimenten voor het gelikte prototype.

Een paar opmerkingen:

- Heel goed dat introkopje. Onder lees meer zou moeten staan: Deze cijfers helpen bij het nemen van maatregelen. Maar maatregelen worden nooit genomen ogv 1 cijfer of een enkele overschrijding van een signaalwaarde. (10)(2e) zou jij hier nog even je eerdere passage op willen loslaten?
- Er wordt gesproken over aantal opnames en aantal opnamen. Moet opnames zijn.
- Er staat nu kritieke waarden. Verzoek om er toch signaalwaarde van te maken.
- Positief geteste personen. Moet dit per se gemiddeld zijn? Is toch niet handiger om te laten zien wat de echte waarde gisteren was. (10)(2e)
- De schalen op de IC en ZKHS en geteste personen zouden in in verhouding moeten zijn. Dus 0-30 bij IC. 0-80 bij ziks. En 0 tot ?? bij geteste personen. (10)(2e) Zou jij een goal willen doen?
- Bij toelichting van de R0 zou nog moeten staan dat bij een heel lage R0 er bij de eerstvolgende clustering opeens een heel hoge R0 kan ontstaan. Vb. de Pool in het slachthuis die zijn hele busje besmet. Dan besmet hij zo maar het hele busje. Dus schiet de R) omhoog. Is hier nog een tekstje op te maken? @ (10)(2e) zou ook even met RVM afgestemd moeten worden.
- Nog wat vragen over de verpleeghuizen. (10)(2e) jij nog even heel goed naar de indicatoren kijken en of we die data echt gaan hebben. Dus moet #positief geteste personen verpleeghuis ook over afgelopen 3 dagen? De indicator heet nu oversterfte. Maar de tekst eronder gaat over sterfte. En dat heeft eigenlijk de voorkeur. Willen we hier ook echt over afgelopen 3 dagen. Toch nog even een check sup. hebben we die data ook echt over de sterfte in verpleeghuizen. Afpraak: als we maar 1 van de 3 hebben, dan laten we deze weg. Als we er 2 hebben: GO.
- Goed plan trouwens om verpleeghuis op zelfde niveau te doen.
- Regioplaatje: te gek.
- De hernaming van vroegsignalering: goed idee!

Lukt het (10)(2e) om hier morgenvroeg antwoord op te geven, met hele concrete passages? Als we die hebben kunnen de ontwikkelaars verder. En dan neem ik die aanpassingen mee/antwoorden mee om deze versie aan (10)(2e) voor te leggen, met de aankondiging wat we nog gaan wijzigen. Dan nemen we namelijk wind uit de zeilen.

(10)(2e) ik heb ook ons plan voor dinsdag aangekondigd. Dat we nadenken over het vervolg. Hugo vroeg of hij nu een oproep moest doen om mee te denken. Maar dat vond de MP riskant, want dan gaan er 1300 mensen reageren. (en alle goede mensen hebben we al ☹). Ik vertelde over het plannetje om een soort community/dataploeg met dataspécialisten, chasers etc in te richten om dus unconventional early warning te kunnen organiseren. Dat vond ie interessant. Dus dinsdag verder. Verder een optie om dinsdag in torentje even een preview te geven.

Nogmaals veel dank voor het goede en harde werk!

Van: (10)(2e) <(10)(2e)@cleverfranke.com>
Verzonden: zaterdag 30 mei 2020 19:44
Aan: (10)(2e) <(10)(2e)@minvws.nl>
CC: (10)(2e) <(10)(2e)@cleverfranke.com>; (10)(2e) <(10)(2e)@cleverfranke.com>; (10)(2e)@amsterdam.nl; (10)(2e) | CLEVERFRANKE <(10)(2e)@cleverfranke.com>; (10)(2e) <(10)(2e)@cleverfranke.com>; (10)(2e) <(10)(2e)@minvws.nl>; (10)(2e) <(10)(2e)@kpmg.nl>; (10)(2e)@amsterdam.nl
Onderwerp: Ontwerp Corona Dashboard

Beste (10)(2e)

Hierbij de link naar de nieuwe ontwerprichting voor het Dashboard Coronavirus.

- Dit prototype laat het ontwerp zien voor een mobiele telefoon, en is nog niet geoptimaliseerd voor desktop of breed scherm.
- Er zijn een aantal pagina's, maar nog niet alle inhoud is uitgewerkt.
- Teksten en zeker cijfers zijn fictief, aan de uiteindelijke inhoud wordt nog gewerkt.

Wat er op hoofdlijnen veranderd is:

- Het ontwerp is meer gaan lijken op de reguliere Rijkshuisstijl, om meer rust en betrouwbaarheid uit te stralen;
- We passen een ingetogen visuele stijl toe, zodat er focus kan zijn op de inhoud;
- De wijze waarop de informatie gestructureerd is is vereenvoudigd;

- Bij de cijfers is de kritieke waarde (signaal waarde) expliciet weergegeven;
- De navigatie is vereenvoudigd.

Link naar het prototype

prototype: [https://www.figma.com/proto/IF0DcXaZlvEYOuzUQw\\$kc5/CoronaDashboard_Overheid?node-id=11%3A354&scaling=scale-down](https://www.figma.com/proto/IF0DcXaZlvEYOuzUQw$kc5/CoronaDashboard_Overheid?node-id=11%3A354&scaling=scale-down)

(10)(2e) Deze link kun je via Whatsapp delen, en dan kan iedereen het direct op mobiel zien.)

Binnen het prototype kan geklikt worden op het Reproductiegetal, om daar meer informatie over te krijgen, en op het vlak 'Informatie per regio', waarna een regio bekeken kan worden.

Mogelijk ten overvloede, hierbij links naar de specifieke pagina's en een plaatje ten overzicht:

- De pagina met nationale cijfers: [https://www.figma.com/proto/IF0DcXaZlvEYOuzUQw\\$kc5/CoronaDashboard_Overheid?node-id=11%3A354&scaling=scale-down](https://www.figma.com/proto/IF0DcXaZlvEYOuzUQw$kc5/CoronaDashboard_Overheid?node-id=11%3A354&scaling=scale-down)
- De pagina met meer details over reproductiegetal: [https://www.figma.com/proto/IF0DcXaZlvEYOuzUQw\\$kc5/CoronaDashboard_Overheid?node-id=11%3A2351&scaling=scale-down](https://www.figma.com/proto/IF0DcXaZlvEYOuzUQw$kc5/CoronaDashboard_Overheid?node-id=11%3A2351&scaling=scale-down)
- De pagina om een regio te selecteren: [https://www.figma.com/proto/IF0DcXaZlvEYOuzUQw\\$kc5/CoronaDashboard_Overheid?node-id=11%3A859&scaling=scale-down](https://www.figma.com/proto/IF0DcXaZlvEYOuzUQw$kc5/CoronaDashboard_Overheid?node-id=11%3A859&scaling=scale-down)
- De pagina met de cijfers voor een regio: [https://www.figma.com/proto/IF0DcXaZlvEYOuzUQw\\$kc5/CoronaDashboard_Overheid?node-id=11%3A1163&scaling=scale-down](https://www.figma.com/proto/IF0DcXaZlvEYOuzUQw$kc5/CoronaDashboard_Overheid?node-id=11%3A1163&scaling=scale-down)

Dashboard Coronavirus



CLEVERFRANKE
Data driven experiences

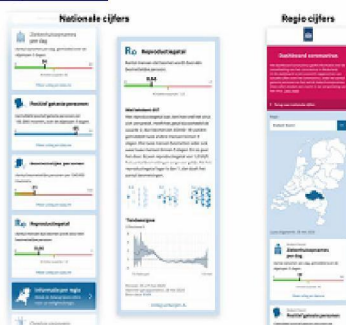

We zijn benieuwd naar de feedback!
Hartelijke groet,

(10)(2e)
(10)(2e)
(10)(2e)

CLEVERFRANKE
Data driven experiences

UTRECHT (10)(2e)
CHICAGO (10)(2e)

WEREGTE cleverfranke.com
FOLLOW [Facebook](#) / [Twitter](#) / [Instagram](#) / [LinkedIn](#)

WORKDAYS (10)(2e)

DISCLAIMER This e-mail message and any accompanying data are confidential and meant only for the use of the addressee(s); disclosure or copying is strictly prohibited. If you are not addressed, but in the possession of this e-mail, please notify the sender immediately.

Name
image002.png



Comment

Size Modified

169,795