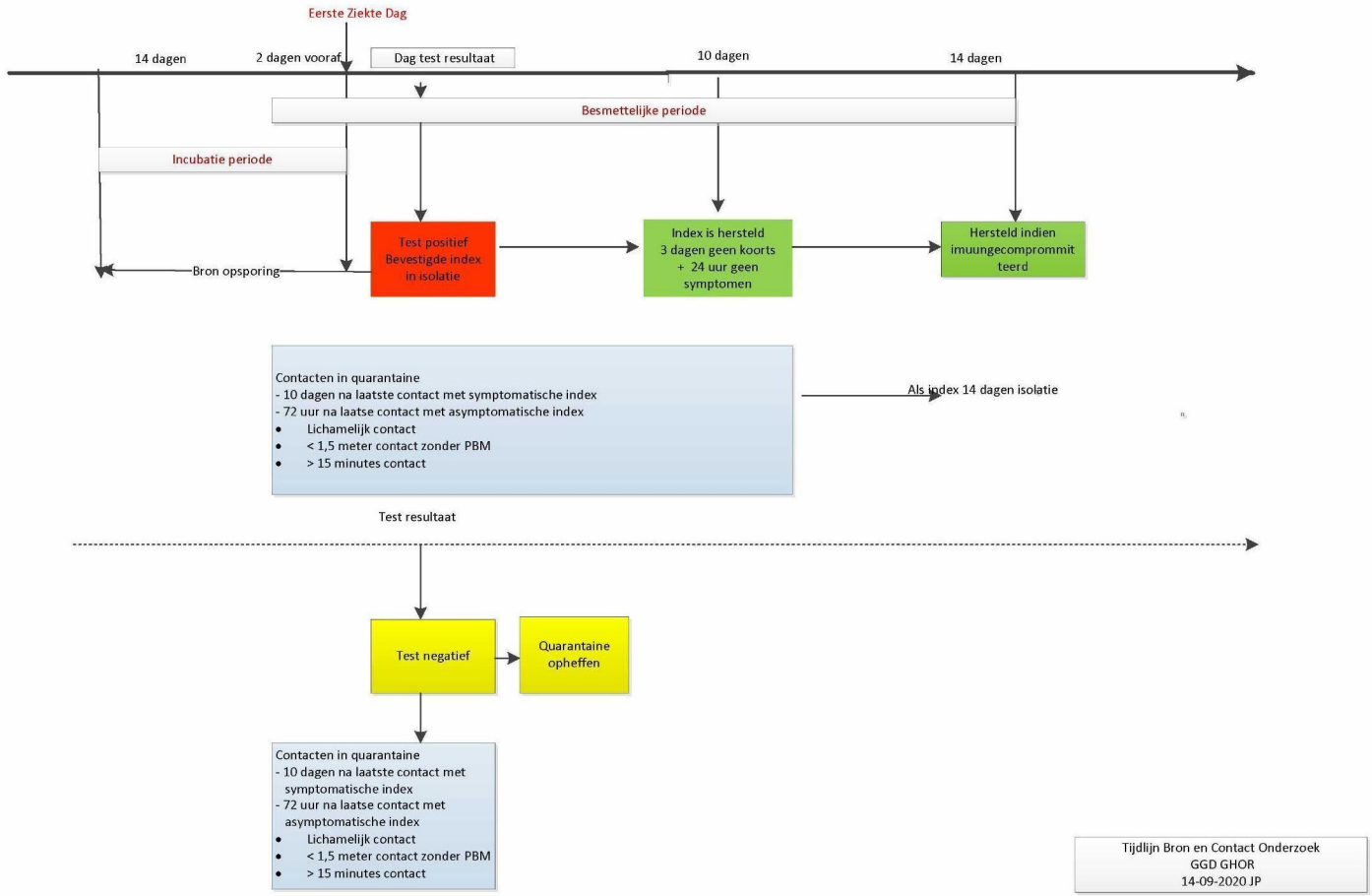
Eerste Ziekte Dag
14 dagen
2 dagen vooraf
Dag test resultaat
10 dagen
14 dagen
Besmettelijke periode
Incubatie periode
Bron opsporing
Test positief
Bevestigde index
in isolatie
Index is hersteld
3 dagen geen koorts
+ 24 uur geen
symptomen
Hersteld indien
imuungecomprommit
teerd
Contacten in quarantaine
- 10 dagen na laatste contact met symptomatische index
- 72 uur na laatse contact met asymptomatische index
• Lichamelijk contact
• < 1,5 meter contact zonder PBM
• > 15 minutes contact
Als index 14 dagen isolatie
Test resultaat
Test negatief
Quarantaine
opheffen
Contacten in quarantaine
- 10 dagen na laatste contact met
symptomatische index
- 72 uur na laatse contact met
asymptomatische index
• Lichamelijk contact
• < 1,5 meter contact zonder PBM
• > 15 minutes contact
Tijdlijn Bron en Contact Onderzoek
GGD GHOR
14-09-2020 JP