

Bijlage bij OMT adviesaanvraag, gedateerd 26 november

Heropeningen eigenstandige restaurants.

In uw advies van 13 oktober jongstleden heeft u aangegeven dat onderzocht zou moeten worden onder welke voorwaarden eigenstandige restaurants eventueel heropenend zouden kunnen worden. Eigenstandig restaurants zijn eetgelegenheden waar een expliciete focus op het nuttigen van een maaltijd ligt en wij definiëren deze als volgt: *"Een gelegenheid die (bij heropening) een restauratieve activiteit vervult en waar gasten dus (tegen betaling) primair komen om een maaltijd te eten (consumptie in de gelegenheid), terwijl het verstrekken van drank niet meer dan een nevenactiviteit is. Dit kan variëren van een enkele gang tot een meergangenmaaltijd, zo lang het maar een daadwerkelijke maaltijd is. Dit betreft dus bijvoorbeeld niet bars en cafés die geen restauratieve activiteit vervullen. Een daadwerkelijke maaltijd is bovendien niet taart of gebak, bittergarnituur, een borrelplank, (zoute) snacks, ijs, koek, snoepgoed en daarmee vergelijkbare etenswaren."*

Dit heeft tot een set aan voorwaarden geleid. Het gaat hierbij om deels bekende voorwaarden, en deels aanvullende voorwaarden. Daarnaast zal er extra ingezet worden op handhaving van deze voorwaarden, dit wordt vastgelegd in een afsprakenkader (verantwoordelijkheid van uitbaters en publieke handhaving in naleving/handhaving en drukte op straat).

Bijgaand de twee sets voorwaarden.

Bekende voorwaarden

1. Houden van 1,5 meter afstand;
2. Een gezondheidscheck bij binnenkomst;
3. Placering in het restaurant;
4. Registratie bij binnenkomst in het kader van het BCO;
5. Verplichte reservering;
6. Maximaal 30 gasten binnen (exclusief personeel);
7. Handhaving van de hygiënemaatregelen;
8. Verbod op zelfbediening.

Tien aanvullende voorwaarden te weten:

1. Verplichting tot het dragen van een mondneuskapje;
 2. Een sluitingstijd van 21.00 uur; toegang tot 20.00 uur;
 3. Verbod op alcoholverkoop vanaf 20.00 uur;
 4. Maximaal één placering per dagdeel;
 5. Maximaal vier personen aan tafel (exclusief kinderen onder de 13);
 6. Verbod op opening buitenterras;
 7. Verbod op werkende gokkasten in het etablissement;
 8. Muziek max 60 decibel teneinde luid praten/gillen te vermijden;
 9. Geen TV schermen, monitoren, beamers, etc.;
 10. Geen bediening en zitgelegenheid aan de bar.
- Kunt u reflecteren op de effectiviteit van de maatregelen en afspraken zoals die hierboven zijn opgesteld?
 - Kunt u daarbij expliciet ingaan op de effectiviteit van het maximaal aantal placentingen per dagdeel?
 - Kunt u aangeven hoe u het testbeleid van, met name het personeel, bij de eventuele heropening van eigenstandige restaurants, voor u ziet?
 - Kunt u aangeven wat het van de GGD'en vraagt om een dergelijke versoepeling te kunnen monitoren (bijvoorbeeld in het definiëren van extra categorieën binnen de horeca om de registratie van de GGD zo fijnmazig mogelijk te maken) zodat het effect geanalyseerd kan worden van een, op termijn, bredere heropening van (onderdelen van) de horeca?
 - Kunt u aangeven bij welk epidemiologisch beeld eigenstandige restaurants, die voldoen aan de hierboven genoemde voorwaarden, verantwoord heropend kunnen worden?



Rijksinstituut voor Volksgezondheid
en Milieu
*Ministerie van Volksgezondheid,
Welzijn en Sport*

Verloop van de COVID-19 epidemie

5.1.2e

namens COVID-19 team
Centrum Epidemiologie en Surveillance

ACC 30 november 2020

Aantal meldingen in Osiris 31 aug-30 nov 2020, 10:00 uur

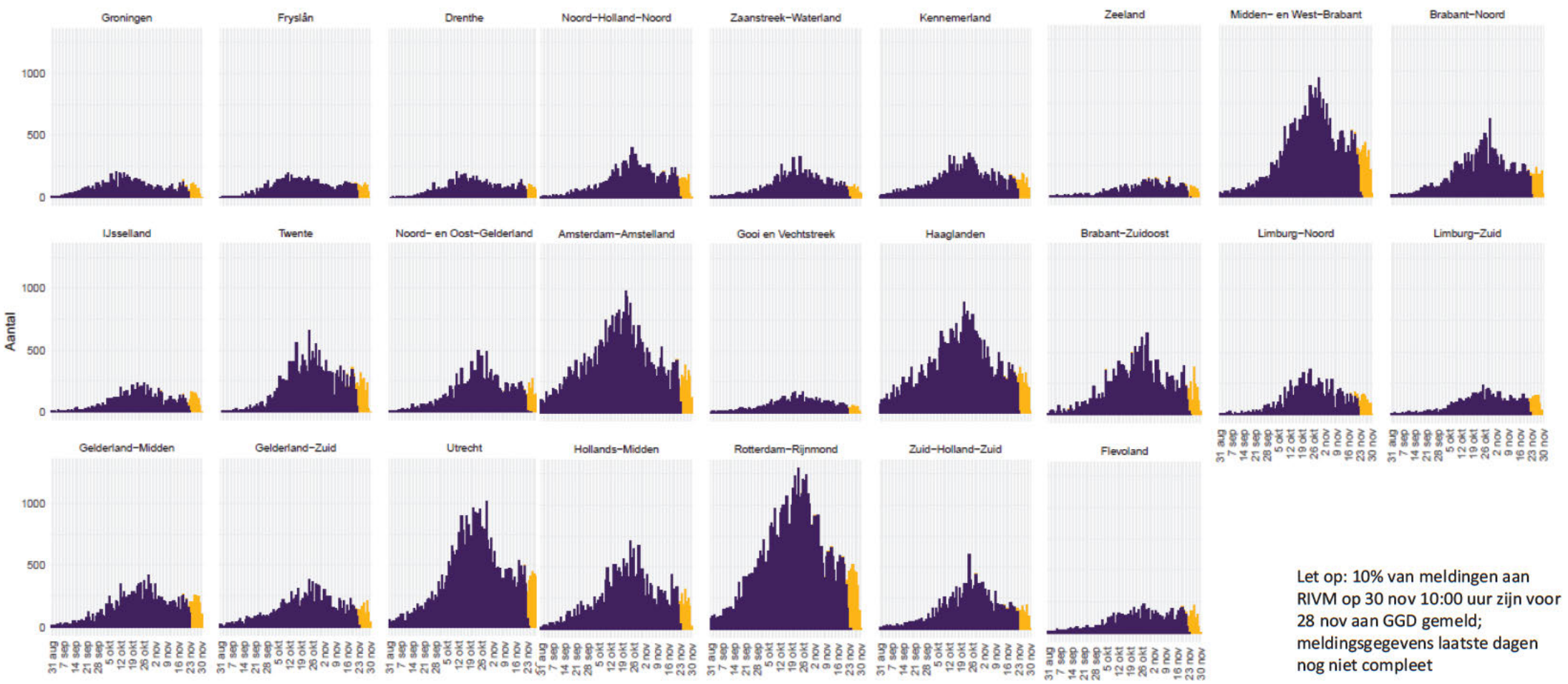
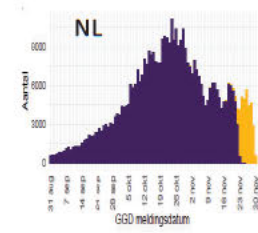

Let op: 10% van meldingen aan RIVM op 30 nov 10:00 uur zijn voor 28 nov aan GGD gemeld; meldingsgegevens laatste dagen nog niet compleet

Meldingen naar leeftijd

- Geen duidelijke verdere toename 10-19 jaar in afgelopen week
- Lichte afname / stabilisatie volwassen leeftijdsgroepen in afgelopen week, net als week daarvoor

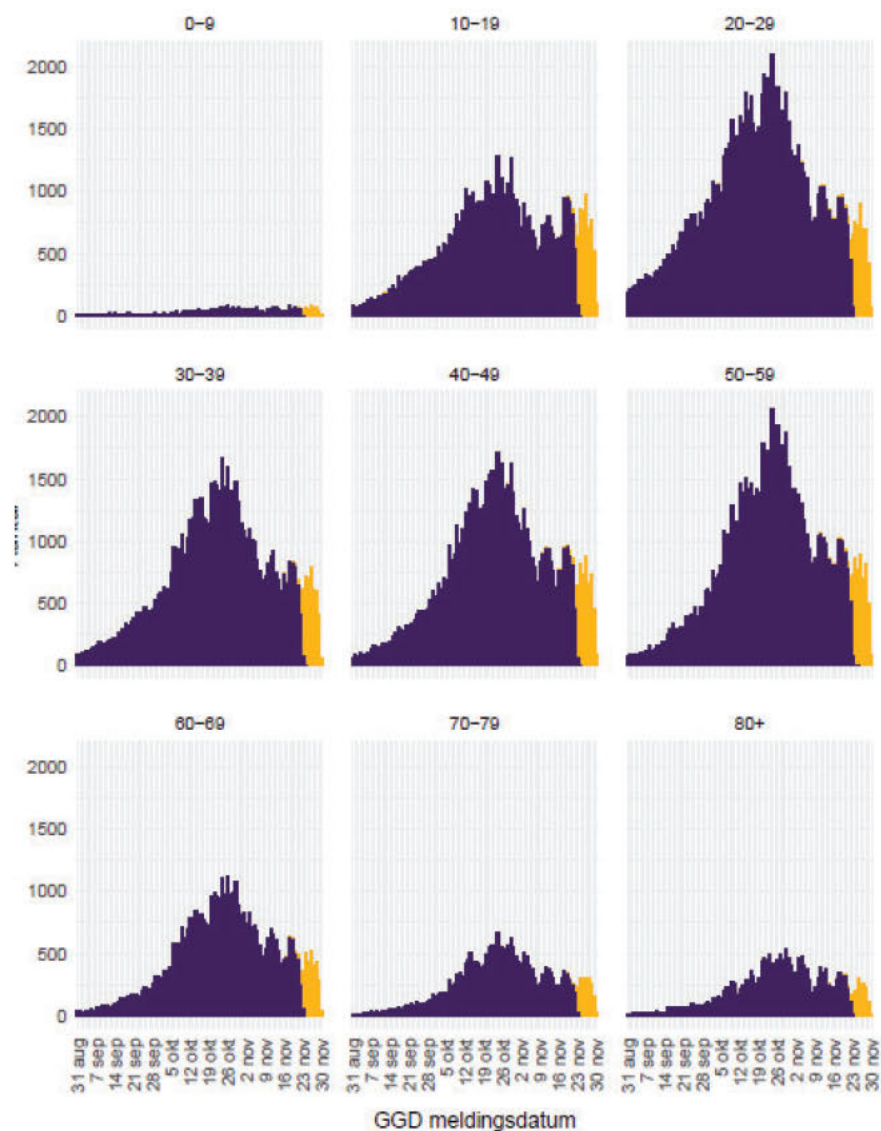

Reproductiegetal op basis van meldingen Osiris

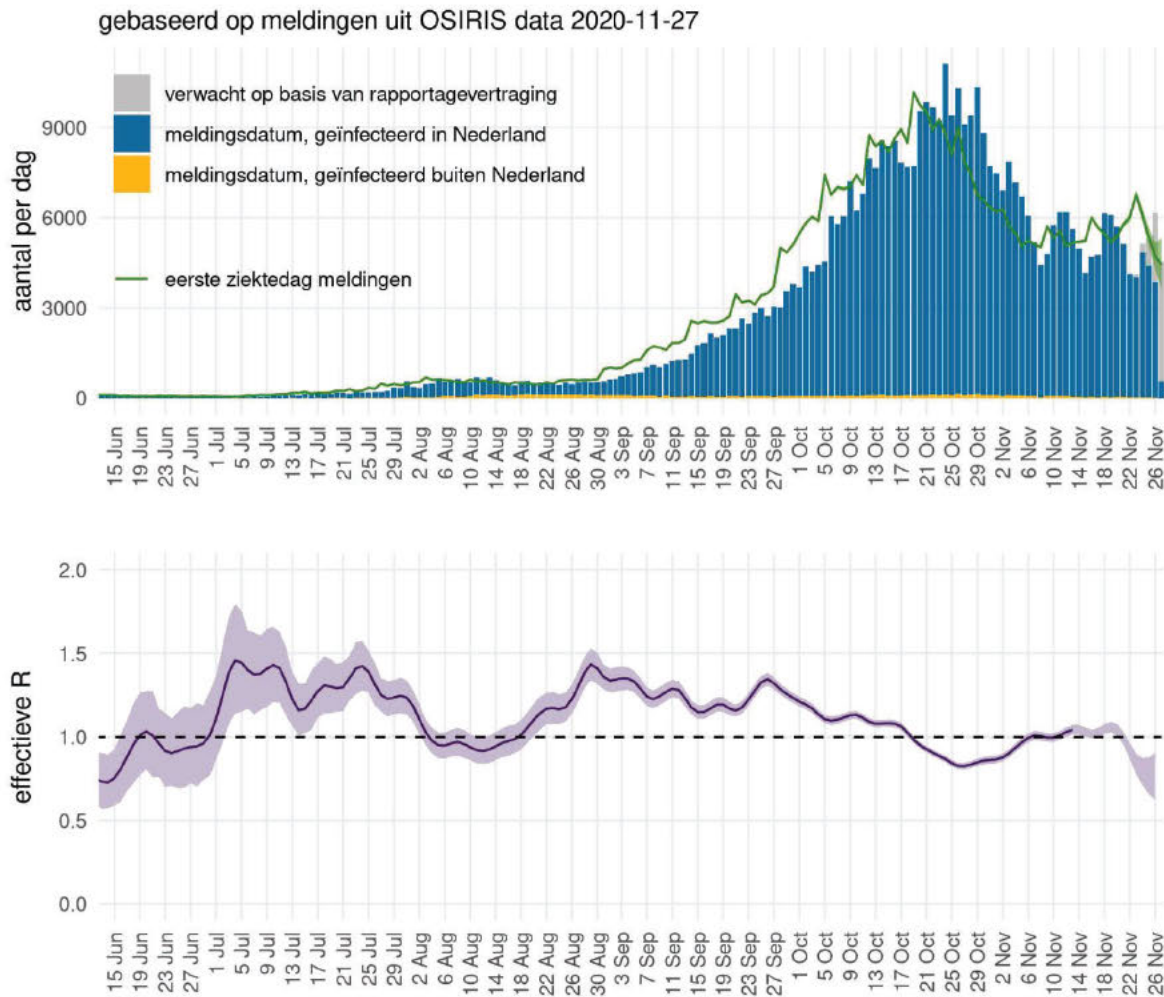

- OSIRIS
- **Blaauw:** meldingen naar meldingsdatum
- **Grijs:** verwachte meldingen (correctie voor rapportagevertraging)
- **Groen:** eerste ziektedag van gemelde patiënten
- Data recenter dan 20 november zijn onzeker
- **Paars:** reproductiegetal, aantal secundaire besmettingen per geval
 - reflecteert de toename en afname van de groene epicurve
 - berekend volgens Wallinga & Lipsitch Proc R Soc B 2007
- Schattingen recenter dan 13 november zijn onzeker
- Schatting 13 november: 1.04 (1.02 – 1.07)

Landelijk aantal testen per 100.000 en % positief, 1 juni- 24 nov 2020 (bron: CoronIT data, GGD testlokaties)

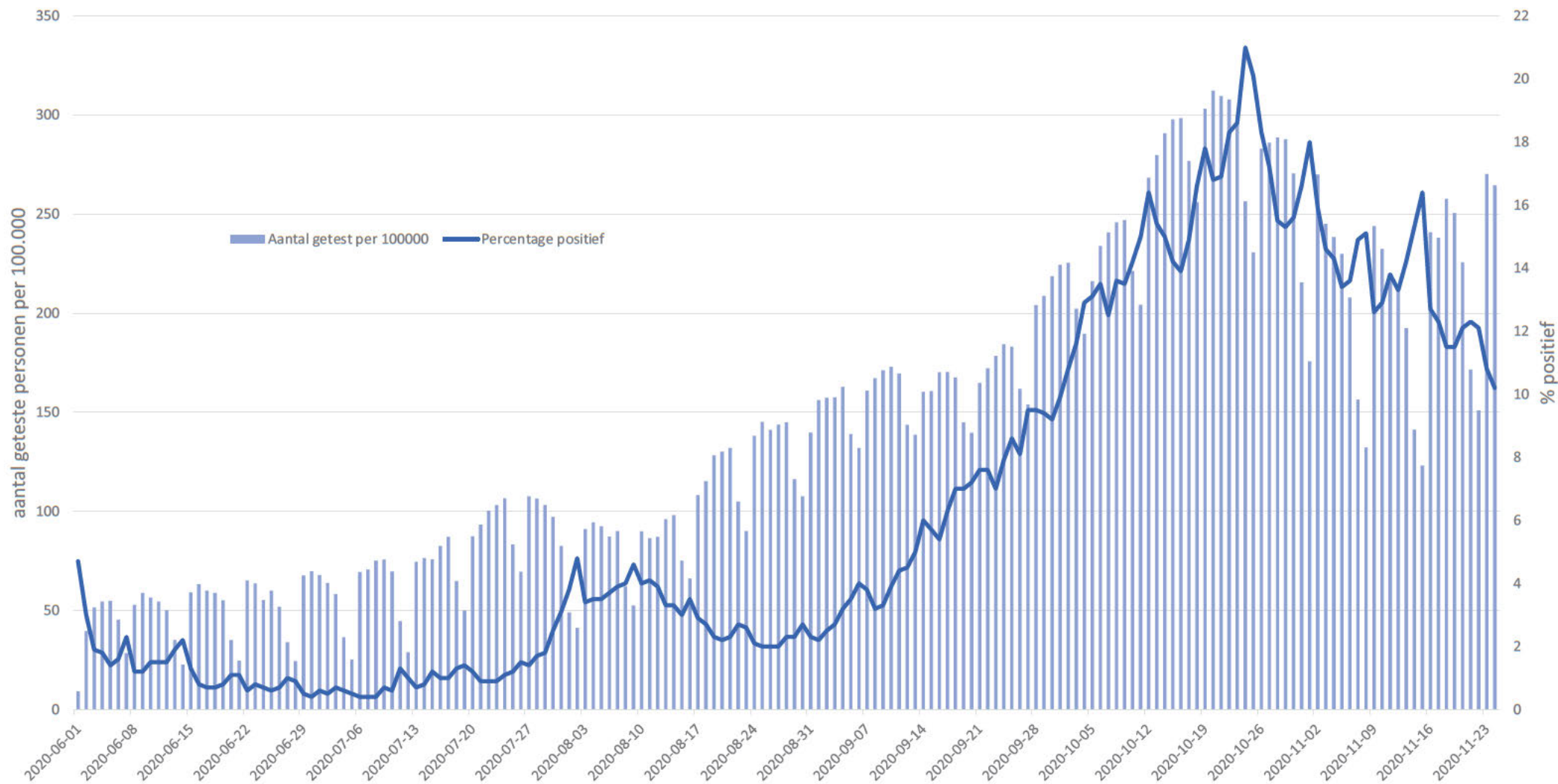

Stichting NICE, 1 mrt -30 nov 2020 12:00 uur

Verpleegafdelingen

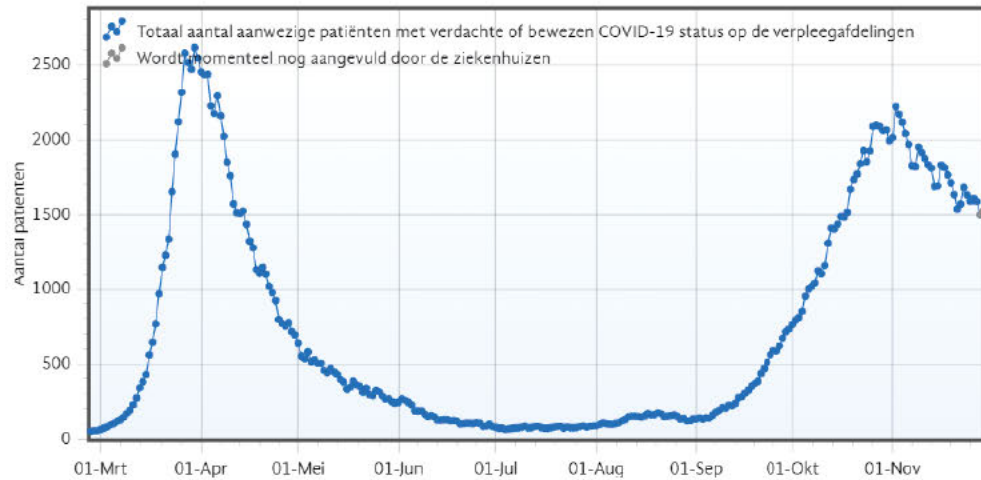

IC

