



Nationaal Coördinator
Terrorismebestrijding en Veiligheid
Ministerie van Justitie en Veiligheid

IAO0609E

Dashboard VWS en toepassing

Toelichting op dashboard VWS en gebruik

7 juni 2020

NICTV



Bestuurlijk doel dashboard VWS

1. Sturen op signaalwaarden
2. Publiekscommunicatie

Dit document:

- Voorstel voor een methodiek voor afweging en besluitvorming bij een veranderingen van het beeld
 - > Positieve én negatieve veranderingen
 - > Nationaal én regionaal



1. Van data naar dashboard

- Data vanuit RIVM, GGD en ziekenhuizen wordt door RIVM verzameld, gecombineerd en gepresenteerd.
- Beheer voorzien door RIVM, politiek verantwoordelijk is MVWS

Huidige proefversie, dagelijks bijgewerkt om 18.00:

- Nationaal: 5 hoofdindicatoren, signaalwaarden* bepaald door RIVM:
 - IC-opnames*
 - Ziekenhuisopnames*
 - Testuitslagen (aantal positief getest per 100.000 inwoners) (signaalwaarde vanaf eind juni)
 - Reproductiegetal*
 - Aantal besmettelijke personen
- Regionaal (per veiligheidsregio):
 - Aantal ziekenhuisopnames
 - Testuitslagen (aantal positief getest per 100.000 inwoners)

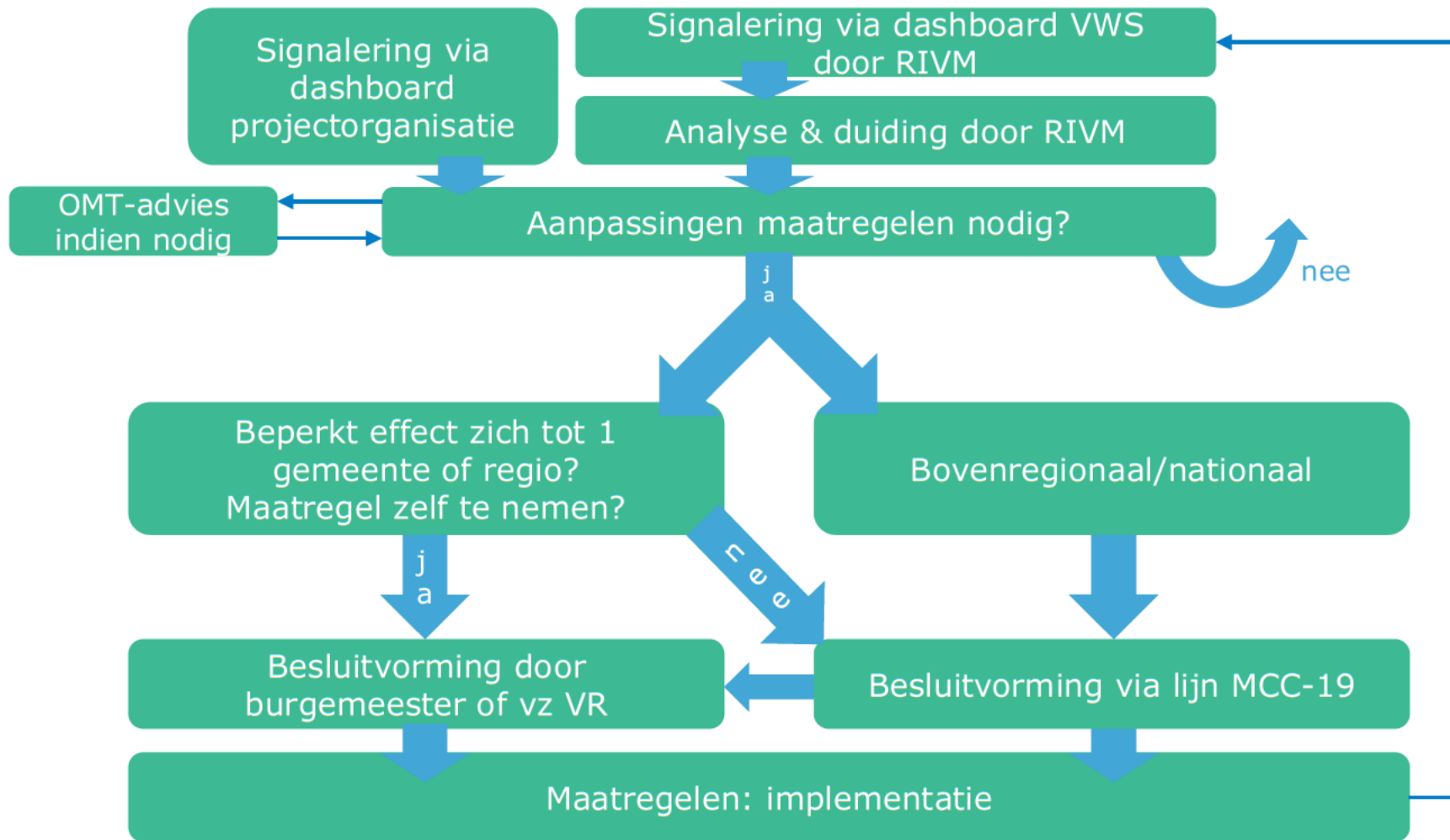



2. Van veranderend beeld naar besluitvorming

- Voor zowel opschaling als afschaling maatregelen
- RIVM analyse en duiding -> OMT adviseert indien nodig
- Signalering gebeurt tevens via het dashboard van de projectorganisatie
- Dashboards vast geagendeerd in directeurenoverleg, ACC-19 en MCC-19
- Politiek-bestuurlijke afweging en besluit **of** en **welke** maatregelen genomen worden, integrale afweging:
 - > Medisch, economisch, sociaal-maatschappelijk, juridisch
 - > Druk op mobiliteit en openbare ruimte
 - > Uitvoerbaarheid, handhaafbaarheid, naleving, mensen en middelen

Indien de situatie daarom vraagt, bijv. bij een acute situatie of lokale/regionale hotspots, kan de MP i.o.m. de meest betrokken ministers besluiten tijdelijk de crisisstructuur in werking te stellen en een MCCb te organiseren. Regionaal heeft de voorzitter van de veiligheidsregio de bevoegdheid voor een noodbevel o.b.v. art 175 Gemeentewet



3. Nationaal zicht op regionale maatregelen

- In het dashboard wordt overzicht gehouden op genomen nationale, regionale en gemeentelijke maatregelen
- Nog uit te werken (implementatie voor 1 september):
 - > Monitoren van drukte en naleving, effect in dashboard
 - > Informatiestroom van gemeente/VR naar beheerder dashboard



4. Publiekscommunicatie en het dashboard

- Dashboard geeft in eerste proefversie epidemiologische waarden (nationaal + regionaal)
- Groeimodel: regionaal ook een weergave van actuele maatregelen
 - > Maatregelen nationaal
 - > Bij regionale uitzonderingen: maatregelen regionaal + werkingstijd
 - > Waarden regionaal + uitleg
 - > Boodschap: *het dashboard vertelt je welke maatregelen van kracht zijn*



Juridisch kader (met en zonder noodwet)

	Aanwijzing/Noodverordening	Spoedwet
Informatievoorziening	Wpg Artikel 7, lid 6	Art 58T: verplichting aan de burgemeester
Differentiatie besluitvorming	Ja, via aanwijzing/noodverordening	Art 58E
Wijziging aantallen groepsvorming	Ja, via aanwijzing/noodverordening	Art 58G