Rijksinstituut voor Volksgezondheid
en Milieu
*Ministerie van Volksgezondheid,
Welzijn en Sport*

Epidemiologische situatie COVID-19 in GGD Drenthe

Rijksinstituut voor Volksgezondheid en Milieu - RIVM
16 oktober 2020, 10:00

Samenvatting

Tot en met 16 oktober 10:00 uur zijn er in GGD Drenthe in totaal 2996 COVID-19 patiënten gemeld aan het RIVM. Tot nu toe zijn 150 van de gemelde patiënten opgenomen in het ziekenhuis en 67 mensen overleden.

Een overzicht van de COVID-19 situatie op landelijk niveau is hier te vinden.

Uitleg over surveillance van COVID-19 in Nederland

Door middel van surveillance houdt het RIVM zicht op de verspreiding van COVID-19 in Nederland. Via een samenwerking tussen artsen, laboratoria en de GGD'en wordt informatie verzameld over personen (patiënten) met een positieve SARS-CoV-2 testuitslag. Sinds het begin van de COVID-19 epidemie in Nederland is het testbeleid geleidelijk veranderd. Het huidige testbeleid is hier te vinden. Sinds 1 juni kan iedereen met klachten zich laten testen. Toch is het aannemelijk dat niet alle COVID-19 patiënten getest worden. De werkelijke aantallen in Nederland zijn daarom waarschijnlijk hoger dan de aantallen die hier genoemd worden. Aan het RIVM wordt niet gemeld wie hersteld is van COVID-19.

Er worden ook mensen die om andere redenen dan COVID-19 in het ziekenhuis worden opgenomen getest op SARS-CoV-2. Dit wordt gedaan om verspreiding van dit virus binnen het ziekenhuis tegen te gaan. Vanaf 1 mei wordt bij melding van een in het ziekenhuis opgenomen positief geteste patient, nagevraagd of de ziekenhuisopname vanwege COVID-19 was. Daarom geven we sinds 1 mei in de rapportages van de ziekenhuisopnames alleen opnames weer waarbij niet is aangegeven dat de opname om een andere reden was. Dit doen we zodat het aantal in het ziekenhuis opgenomen COVID-19 patiënten een zo goed mogelijke indicator blijft van de epidemie. Dit geeft namelijk weer hoeveel mensen ernstig ziek zijn door COVID-19. Patiënten die om een andere reden ziekenhuiszorg nodig hebben en ook COVID-19 blijken te hebben, worden uiteraard wel meegenomen in het totaal aantal meldingen.

Een databestand met de cumulatieve aantallen per gemeente per dag van gemelde COVID-19 patiënten, in het ziekenhuis opgenomen COVID-19 patiënten en overleden COVID-19 patiënten is hier te vinden. Een databestand met karakteristieken van elke positief geteste COVID-19 patiënt in Nederland is hier te vinden.

Dit document is vertrouwelijk en verdere verspreiding valt onder de verantwoordelijkheid van de GGD. Door eventuele kleine aantallen kunnen personen mogelijk herleidbaar zijn.

Vertrouwelijk

Inhoudsopgave

Pagina

1 Samenvatting COVID-19 meldingen van de GGD Drenthe vanaf 27 februari 2020 3

2 COVID-19 meldingen aan de GGD Drenthe vanaf 6 juli 2020 4

3 Top vijf gemeenten in de afgelopen week 6

4 Leeftijdsverdeling en man-vrouwverdeling van bij GGD Drenthe gemelde COVID-19 patiënten in de afgelopen week 7

5 Reishistorie van bij GGD Drenthe gemelde COVID-19 patiënten vanaf 6 juli 2020 en in de afgelopen week 8

6 Beroep van bij GGD Drenthe gemelde COVID-19 patiënten vanaf 6 juli 2020 en in de afgelopen week 9

7 Setting van mogelijke besmetting van bij GGD Drenthe gemelde COVID-19 patiënten vanaf 6 juli 2020 en in de afgelopen week 10

8 Surveillance van COVID-19 in verpleeghuizen en woonzorgcentra vanaf 6 juli 2020 12

9 Bron- en contactonderzoek van COVID-19 meldingen aan de GGD Drenthe 14
9.1 Resultaten uit bron- en contactonderzoek 14

10 SARS-CoV-2 testen afgenomen door de GGD Drenthe vanaf 1 juni 20

11 Vergelijking met landelijke situatie 32

Klik op de titel om naar de betreffende paragraaf in het document te gaan.

Vertrouwelijk

190888

1 Samenvatting COVID-19 meldingen van de GGD Drenthe vanaf 27 februari 2020

Tabel 1: Aantal door de GGD gemelde COVID-19 patiënten, aantal in het ziekenhuis opgenomen COVID-19 patiënten gemeld door GGD en aantal overleden COVID-19 patiënten gemeld door GGD[1]

Gezondheidsstatus	Totaal	%	Meldingen afgelopen week[2]	Gecorrigeerd[3]	Verschil met vorige week[4]
Totaal gemeld	2996		1180	0	1180
Ziekenhuisopname	150	5.0	20	0	20
Overleden[5]	67	2.2	7	0	7

[1] Sinds 1 juni kan iedereen met klachten zich laten testen. Toch is het aannemelijk dat niet alle COVID-19 patiënten getest worden. De werkelijke aantallen in Nederland zijn daarom waarschijnlijk hoger dan de aantallen die hier genoemd worden. Het werkelijke aantal COVID-19 patiënten opgenomen in het ziekenhuis of overleden is hoger dan het aantal opgenomen of overleden patiënten gemeld in de surveillance, omdat de surveillance gebaseerd is op de informatie op het moment van melding. Aan het RIVM wordt niet gemeld wie hersteld is.

[2] Meldingen die tussen 9 oktober 10:00 en 16 oktober 10:00 aan het RIVM zijn gemeld. Dit betreft het aantal meldingen, opnames en overlijdens die in de afgelopen week nieuw aan het RIVM zijn gerapporteerd. Datum van melding aan de GGD, ziekenhuisopname of overlijden kan echter in een andere week vallen. Bij overige tabellen en figuren in dit rapport wordt de datum van melding, ziekenhuisopname of overlijden gebruikt. Deze cijfers zijn dus niet hetzelfde.

[3] Meldingen die gewist of herzien zijn tussen 9 oktober 10:00 en 16 oktober 10:00. Behalve dat er nieuwe meldingen worden ontvangen, worden eerdere meldingen soms aangepast; de aantallen meldingen per dag kunnen daardoor variëren.

[4] Het verschil tussen de cumulatieve meldingen t/m 16 oktober 10:00 ten opzichte van 9 oktober 10:00.

[5] Voor 1 sterfgevallen is aangegeven dat COVID-19 niet de directe oorzaak van overlijden is.

Vertrouwelijk

2 COVID-19 meldingen aan de GGD Drenthe vanaf 6 juli 2020

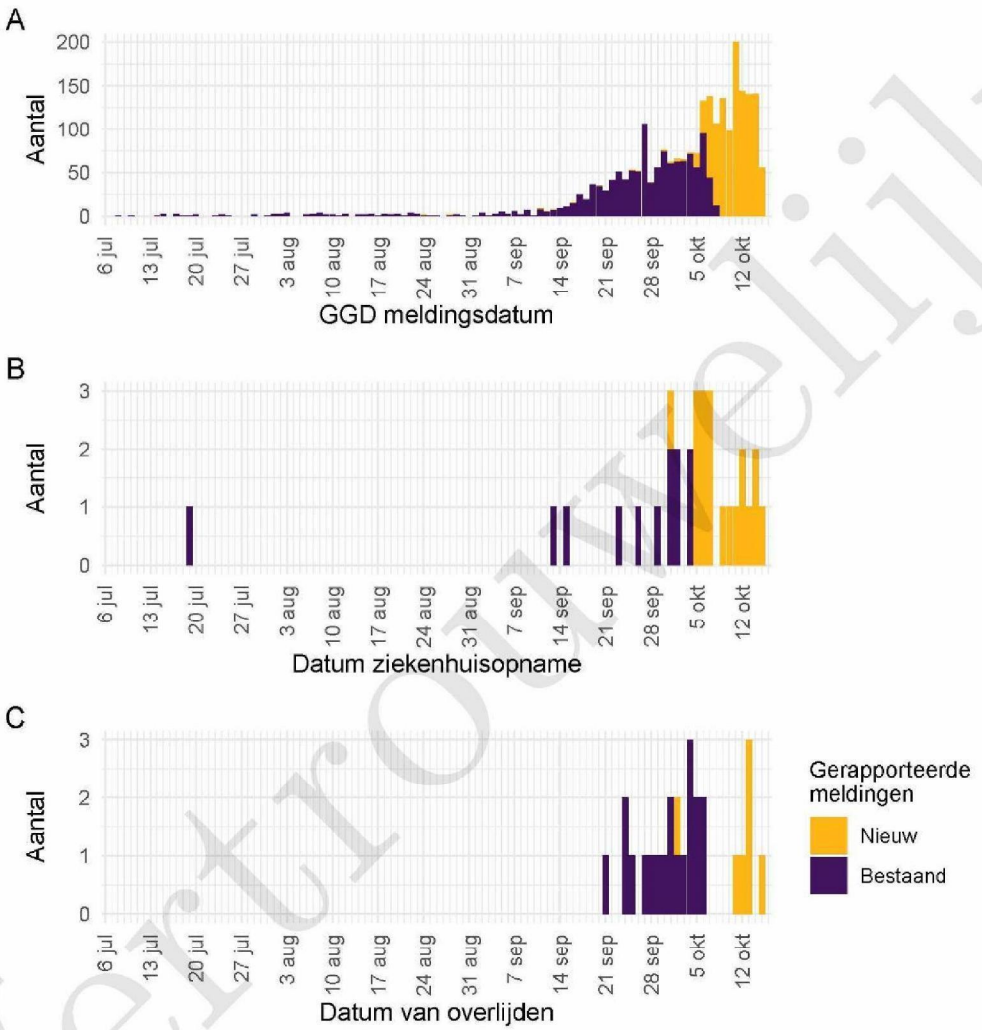

Figuur 1: Aantal aan de GGD gemelde COVID-19 patiënten vanaf 6 juli 2020. (A) Aantal aan de GGD gemelde COVID-19 patienten, naar meldingsdatum. (B) Aantal aan de GGD gemelde in het ziekenhuis opgenomen COVID-19 patiënten, naar datum van ziekenhuisopname. (C) Aantal aan de GGD gemelde overleden COVID-19 patiënten, naar datum van overlijden.

Meldingen aan het RIVM van 6 juli t/m 9 oktober 10:00 uur zijn in deze grafieken weergegeven in paars. Meldingen van 9 oktober 10:01 uur t/m 16 oktober 10:00 uur zijn weergegeven in geel. Sinds 1 juni kan iedereen zich met klachten laten testen. Toch is het aannemelijk dat niet alle COVID-19 patiënten getest worden. De werkelijke aantallen in Nederland zijn daarom waarschijnlijk hoger dan de aantallen die hier weergegeven worden. Van enkele patiënten is de datum van opname en/of de datum van overlijden niet bekend. Deze kunnen daarom niet worden weergegeven in deze figuren. Een leeg figuur betekent dat er in de betreffende periode geen meldingen waren.

Vertrouwelijk

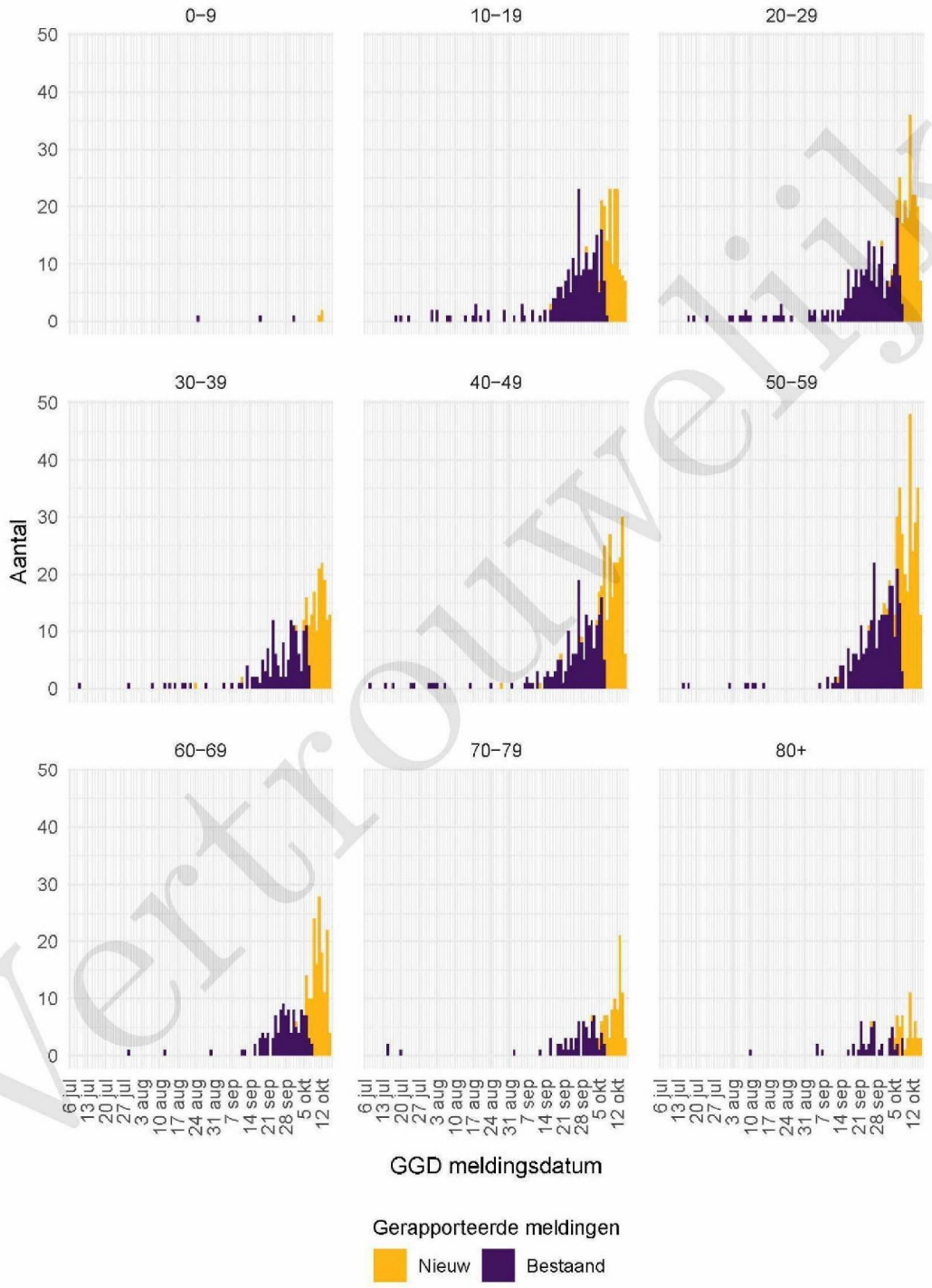

Figuur 2: Aantal aan de GGD gemelde COVID-19 patiënten vanaf 6 juli 2020, per leeftijdsgroep. Een leeg figuur betekent dat er in de betreffende periode geen meldingen waren.

Vertrouwelijk

3 Top vijf gemeenten in de afgelopen week

In de afgelopen week zijn binnen de veiligheidsregio('s) van GGD Drenthe het grootste aantal GGD-meldingen ontvangen van COVID-19 patiënten die woonachtig zijn in de onderstaande gemeentes. Dit kunnen dus ook meldingen betreffen van personen die bij een teststraat in een andere GGD-regio zijn getest.

Tabel 2: De vijf gemeenten met het grootste aantal aan de GGD gemelde COVID-19 patiënten in de afgelopen week [1,2]

Veiligheidsregio	Gemeente	Aantal meldingen per 100.000	Aantal meldingen	Bevolking 2020
Drenthe	Borger-Odoorn	297.4	76	25559
Drenthe	Emmen	254.1	272	107048
Drenthe	Aa en Hunze	243.7	62	25445
Drenthe	Assen	191.0	131	68599
Drenthe	De Wolden	164.4	40	24330

[1] Betreft het aantal COVID-19 patiënten met een datum van melding aan de GGD, opnamedatum of datum van overlijden in de periode van 9 oktober 10:01 t/m 16 oktober 10:00 uur.

[2] Sinds 1 juni kan iedereen met klachten zich laten testen. Toch is het aannemelijk dat niet alle COVID-19 patiënten getest worden. De werkelijke aantallen in Nederland zijn daarom waarschijnlijk hoger dan de aantallen die hier genoemd worden.

Vertrouwelijk

190888

4 Leeftijdsverdeling en man-vrouwverdeling van bij GGD Drenthe gemelde COVID-19 patiënten in de afgelopen week

Tabel 3: Leeftijdsverdeling van aan de GGD gemelde COVID-19 patiënten, van in het ziekenhuis opgenomen COVID-19 patiënten en van overleden COVID-19 patiënten in de afgelopen week[1,2]

Leeftijdsgroep	Totaal gemeld	%	Ziekenhuisopname	%	Overleden	%
Totaal gemeld	915		9		6	
0-4	2	0.2	0	0.0	0	0.0
5-9	1	0.1	0	0.0	0	0.0
10-14	29	3.2	0	0.0	0	0.0
15-19	74	8.1	0	0.0	0	0.0
20-24	81	8.9	0	0.0	0	0.0
25-29	65	7.1	0	0.0	0	0.0
30-34	55	6.0	0	0.0	0	0.0
35-39	59	6.4	0	0.0	0	0.0
40-44	71	7.8	0	0.0	0	0.0
45-49	75	8.2	0	0.0	0	0.0
50-54	108	11.8	0	0.0	0	0.0
55-59	78	8.5	3	33.3	0	0.0
60-64	71	7.8	1	11.1	0	0.0
65-69	52	5.7	0	0.0	0	0.0
70-74	39	4.3	1	11.1	0	0.0
75-79	25	2.7	2	22.2	2	33.3
80-84	18	2.0	1	11.1	2	33.3
85-89	8	0.9	0	0.0	0	0.0
90-94	4	0.4	1	11.1	1	16.7
95+	0	0.0	0	0.0	1	16.7
Niet vermeld	0	0.0	0	0.0	0	0.0

[1] Betreft het aantal COVID-19 patiënten met een datum van melding aan de GGD, opnamedatum of datum van overlijden in de periode van 9 oktober 10:01 t/m 16 oktober 10:00 uur.

[2] Sinds 1 juni kan iedereen met klachten zich laten testen. Toch is het aannemelijk dat niet alle COVID-19 patiënten getest worden. De werkelijke aantallen in Nederland zijn daarom waarschijnlijk hoger dan de aantallen die hier genoemd worden. Het werkelijke aantal COVID-19 patiënten opgenomen in het ziekenhuis of overleden is hoger dan het aantal opgenomen of overleden patiënten gemeld in de surveillance, omdat de surveillance gebaseerd is op de informatie op het moment van melding. Aan het RIVM wordt niet gemeld wie hersteld is.

Tabel 4: Man-vrouwverdeling van aan de GGD gemelde COVID-19 patiënten, van in het ziekenhuis opgenomen COVID-19 patiënten en van overleden COVID-19 patiënten in de afgelopen week[1,2]

Geslacht	Totaal gemeld	%	Ziekenhuisopname	%	Overleden	%
Totaal gemeld	915		9		6	
Man	449	49.1	7	77.8	3	50.0
Vrouw	466	50.9	2	22.2	3	50.0
Niet vermeld	0	0.0	0	0.0	0	0.0

[1] Betreft het aantal COVID-19 patiënten met een datum van melding aan de GGD, opnamedatum of datum van overlijden in de periode van 9 oktober 10:01 t/m 16 oktober 10:00 uur.

[2] Sinds 1 juni kan iedereen met klachten zich laten testen. Toch is het aannemelijk dat niet alle COVID-19 patiënten getest worden. De werkelijke aantallen in Nederland zijn daarom waarschijnlijk hoger dan de aantallen die hier genoemd worden. Het werkelijke aantal COVID-19 patiënten opgenomen in het ziekenhuis of overleden is hoger dan het aantal opgenomen of overleden patiënten gemeld in de surveillance, omdat de surveillance gebaseerd is op de informatie op het moment van melding. Aan het RIVM wordt niet gemeld wie hersteld is.

Vertrouwelijk

190888

5 Reishistorie van bij GGD Drenthe gemelde COVID-19 patiënten vanaf 6 juli 2020 en in de afgelopen week

Tabel 5: Aantal aan de GGD gemelde COVID-19 patiënten die in de 14 dagen voor aanvang van de ziekte in het buitenland zijn geweest[1]

	Vanaf 6 juli		Afgelopen week[2]	
	Aantal	%	Aantal	%
Totaal gemeld	2465		1180	
Reishistorie	90	3.7	16	1.4
Geen reishistorie	2257	91.6	1140	96.6
Niet vermeld	118	4.8	24	2.0

[1] Of een COVID-19 patiënt wel of geen reishistorie heeft, wordt vanaf 31 augustus 2020 bepaald door de volgende criteria: a) De patiënt heeft bij de GGD aangegeven een reishistorie te hebben en b) er zit maximaal 14 dagen tussen de terugkomstdag en de eerste ziektedag van de patiënt.
[2] Meldingen die tussen 9 oktober 10:00 en 16 oktober 10:00 aan het RIVM zijn gemeld.

Tabel 6: Aantal aan de GGD gemelde COVID-19 patiënten die in de 14 dagen voor aanvang van de ziekte in het buitenland zijn geweest naar verblijfplaats

	Vanaf 6 juli		Afgelopen week[1]	
Land van verblijf	Aantal	%	Aantal	%
Duitsland	35	38.9	11	68.8
Frankrijk	11	12.2	1	6.2
België	5	5.6	0	0.0
Italië	5	5.6	1	6.2
Polen	5	5.6	1	6.2
Griekenland	4	4.4	0	0.0
Spanje	4	4.4	0	0.0
Hongarije	3	3.3	0	0.0
Tsjechië	3	3.3	0	0.0
Kazachstan	2	2.2	0	0.0
Malta	2	2.2	0	0.0
Portugal	2	2.2	0	0.0
Servië	2	2.2	0	0.0
Zwitserland	2	2.2	0	0.0
Aruba	1	1.1	0	0.0
Bonaire	1	1.1	0	0.0
Bosnië en Herzegovina	1	1.1	0	0.0
Brazilië	1	1.1	0	0.0
Kenia	1	1.1	1	6.2
Luxemburg	1	1.1	0	0.0
Oekraine	1	1.1	0	0.0
Onbekend	1	1.1	0	0.0
Oostenrijk	1	1.1	1	6.2
Roemenië	1	1.1	0	0.0
Sint Maarten	1	1.1	0	0.0
Zweden	1	1.1	0	0.0

[1] Meldingen die tussen 9 oktober 10:00 en 16 oktober 10:00 aan het RIVM zijn gemeld.

Vertrouwelijk

6 Beroep van bij GGD Drenthe gemelde COVID-19 patiënten vanaf 6 juli 2020 en in de afgelopen week

Tabel 7: Aantal aan de GGD gemelde COVID-19 patiënten naar beroep

	Vanaf 6 juli		Afgelopen week[1]	
Beroep	Aantal	%	Aantal	%
Totaal gemeld met beroep	2465		1180	
Afvalverwerking	5	0.2	1	0.1
Buitenland	0	0.0	0	0.0
Gezondheidsmedewerker	355	14.4	171	14.5
Groenvoorziening	12	0.5	6	0.5
Horecamedewerker	91	3.7	44	3.7
Klinisch laboratorium	6	0.2	4	0.3
Landbouw	14	0.6	13	1.1
N.v.t. (kinderen, gepensioneerden, werkzoekenden)	717	29.1	350	29.7
Onderwijs	119	4.8	50	4.2
Overige contactberoepen	114	4.6	52	4.4
Schoonmaakbranche	20	0.8	12	1.0
Seksindustrie	0	0.0	0	0.0
Transport	22	0.9	11	0.9
Werk met dieren of dierlijke producten	20	0.8	11	0.9
Onbekend	166	6.7	54	4.6
Andere sector	804	32.6	401	34.0

[1] Meldingen die tussen 9 oktober 10:00 en 16 oktober 10:00 aan het RIVM zijn gemeld.

Vertrouwelijk

190888

7 Setting van mogelijke besmetting van bij GGD Drenthe gemelde COVID-19 patiënten vanaf 6 juli 2020 en in de afgelopen week

In het brononderzoek door de GGD wordt bij COVID-19 patiënten nagegaan of er gerelateerde ziektegevallen zijn. Als dit het geval is wordt vermeld in welke setting de besmetting mogelijk heeft plaatsgevonden.

Tabel 8: Aantal aan de GGD gemelde COVID-19 patiënten naar aanwezigheid van gerelateerde ziektegevallen[1]

	Vanaf 6 juli		Afgelopen week[2]	
Gerelateerde ziektegevallen aanwezig	Aantal	%	Aantal	%
Totaal gemeld	2465		1180	
Ja, setting vermeld	673	27.3	260	22.0
Ja, setting niet vermeld	506	20.5	269	22.8
Ja, setting onbekend	7	0.3	2	0.2
Nee	1014	41.1	556	47.1
Niet vermeld	265	10.8	93	7.9

[1] Sinds 1 juni kan iedereen met klachten zich laten testen. Toch is het aannemelijk dat niet alle COVID-19 patiënten getest worden. De werkelijke aantallen in Nederland zijn daarom waarschijnlijk hoger dan de aantallen die hier genoemd worden.

[2] Meldingen die tussen 9 oktober 10:00 en 16 oktober 10:00 aan het RIVM zijn gemeld.

Vertrouwelijk

190888

Tabel 9: Vermelde mogelijke settings van besmetting van aan de GGD gemelde COVID-19 patiënten waarbij sprake is van gerelateerde gevallen[1,2]

	Vanaf 6 juli		Afgelopen week[3]	
Setting	Aantal	%	Aantal	%
Thuissituatie (huisgenoten)	376	55.9	157	60.4
Overige familie	62	9.2	22	8.5
Partner, niet samenwonend[4]	1	0.1	1	0.4
Kennissen en vrienden[4]	24	3.6	3	1.2
Werksituatie	90	13.4	40	15.4
School en kinderopvang	12	1.8	4	1.5
Medereiziger / reis / vakantie[4]	8	1.2	0	0.0
Vlucht[4]	1	0.1	0	0.0
Horeca[5]	9	1.3	5	1.9
Feest / verjaardag / borrel[4]	2	0.3	1	0.4
Studentenvereniging/-activiteiten[4]	1	0.1	0	0.0
Vrijetijdsbesteding, zoals sportclub	37	5.5	10	3.8
Religieuze bijeenkomsten	2	0.3	1	0.4
Koor	0	0.0	0	0.0
1e lijn gezondheidszorg / huisarts	1	0.1	0	0.0
2e lijn gezondheidszorg / ziekenhuis	9	1.3	5	1.9
Overige gezondheidszorg	1	0.1	0	0.0
Verpleeghuis	51	7.6	18	6.9
Woonzorgcentrum voor ouderen	16	2.4	8	3.1
Woonvoorziening voor verstandelijk beperkten	12	1.8	2	0.8
Woonvoorziening voor lichamelijk beperkten	5	0.7	2	0.8
Overige woonvoorziening	2	0.3	0	0.0
Dagopvang voor ouderen	0	0.0	0	0.0
Dagopvang voor verstandelijk beperkten	2	0.3	1	0.4
Dagopvang voor lichamelijk beperkten	0	0.0	0	0.0
Overige dagopvang	2	0.3	2	0.8
Hospice	0	0.0	0	0.0
Uitvaart[4]	0	0.0	0	0.0
Overig	10	1.5	4	1.5

[1] Sinds 1 juni kan iedereen met klachten zich laten testen. Toch is het aannemelijk dat niet alle COVID-19 patiënten getest worden. De werkelijke aantallen in Nederland zijn daarom waarschijnlijk hoger dan de aantallen die hier genoemd worden.

[2] Per patiënt kunnen meerdere settings gerapporteerd zijn. De percentages in Tabel 9 worden berekend ten opzichte van het aantal patiënten waarbij sprake is van gerelateerde gevallen en tenminste één setting is vermeld (Tabel 8).

[3] Meldingen die tussen 9 oktober 10:00 en 16 oktober 10:00 aan het RIVM zijn gemeld.

[4] Tot 6 augustus werden deze settings geregistreerd als 'overige setting'. Vanaf 6 augustus is de GGD gevraagd deze overige settings nader te specificeren.

[5] Vanaf 1 juli is deze setting gestructureerd nagevraagd.

Vertrouwelijk

190888

8 Surveillance van COVID-19 in verpleeghuizen en woonzorgcentra vanaf 6 juli 2020

Vanaf 1 juli is gestructureerd nagevraagd of een persoon in een verpleeghuis of woonzorgcentrum woont. Vanaf 8 september wordt deze informatie gebruikt om het aantal COVID-19 patiënten woonachtig in een verpleeghuis of woonzorgcentrum, en het aantal bewoners met COVID-19 die overleden zijn, te monitoren.

Vertrouwelijk

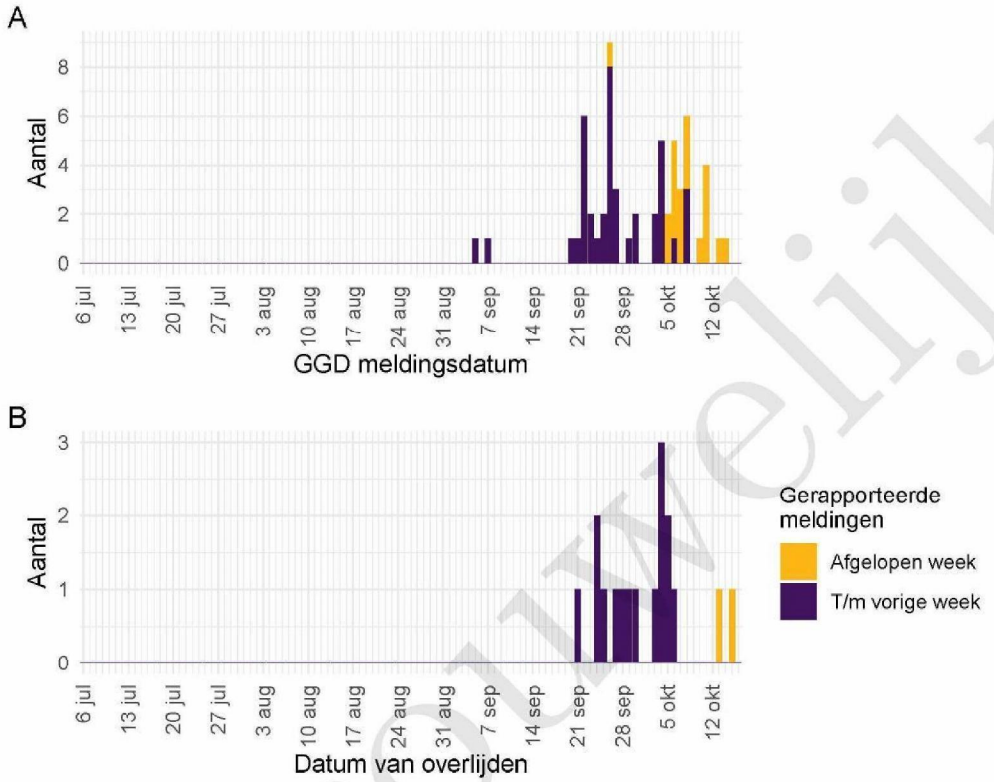

Figuur 3: Aantal verpleeghuis- en woonzorgcentrumbewoners met COVID-19 gemeld aan de GGD vanaf 6 juli 2020[1]. (A) Aantal gemelde verpleeghuis- en woonzorgcentrumbewoners, naar publicatiedatum RIVM. (B) Aantal overleden verpleeghuis- en woonzorgcentrumbewoners, naar datum van overlijden.

[1] Vanaf 29 september is de definitie voor verpleeghuis- of woonzorgcentrumbewoner aangepast. Voorheen werd dit afgeleid uit een combinatie van woonlocatie en leeftijd (ouder dan 70) of doordat de GGD aangaf dat de besmetting in een verpleeghuis of woonzorgcentrum voor ouderen had plaats gevonden. Nu wordt door de GGD voor alle patienten systematisch nagevraagd of zij bewoner zijn van een verpleeghuis of woonzorgcentrum voor ouderen. Indien onbekend is of een persoon in een verpleeghuis of woonzorgcentrum woont, wordt de oude definitie gebruikt. Deze definitieverandering -met terugwerkende kracht sinds 1 juli- geeft een correcter beeld van het werkelijk aantal besmette personen en locaties, dat lager is dan bij de oude definitie.

Meldingen aan het RIVM t/m 9 oktober 10:00 uur zijn in deze grafieken weergegeven in paars. Meldingen van 9 oktober 10:01 uur t/m 16 oktober 10:00 uur zijn weergegeven in geel. De werkelijke aantallen COVID-19 patiënten en overleden COVID-19 patiënten zijn hoger dan hier weergegeven omdat waarschijnlijk niet alle mogelijk besmette personen getest worden. Een leeg figuur betekent dat er in de betreffende periode geen meldingen waren.

Vertrouwelijk

9 Bron- en contactonderzoek van COVID-19 meldingen aan de GGD Drenthe

9.1 Resultaten uit bron- en contactonderzoek

Wanneer iemand besmet is met het nieuwe coronavirus start de GGD met bron- en contactonderzoek (BCO) volgens een landelijk protocol, met als doel om verdere verspreiding van het virus te voorkomen. Het contactonderzoek richt zich op personen met wie de besmette persoon de afgelopen tijd in contact is geweest. Nauwe contacten zijn mensen waarmee langer dan 15 minuten op minder dan 1,5 meter afstand contact is geweest tijdens de besmettelijke periode, waarbij onderscheid wordt gemaakt tussen huisgenoten en overige nauwe contacten. Andere (niet nauwe) contacten van de besmette persoon zijn mensen die langer dan 15 minuten met de persoon in dezelfde ruimte waren, maar waar wel 1,5 meter afstand was.

De GGD neemt contact op met de nauwe contacten van de besmette persoon en adviseert hen tot 10 dagen na het laatste contact met de besmette persoon thuis in quarantaine te blijven. De andere (niet nauwe) contacten krijgen een brief of e-mail. Contacten moeten zich bij de eerste klachten zo snel mogelijk laten testen. Nauwe contacten worden op individuele basis geregistreerd, indien zij gelinkt zijn aan meerdere besmette personen worden ze niet dubbel in de rapportage meegenomen. Niet nauwe contacten worden pas individueel geregistreerd als ze zich bij de GGD melden met klachten.

Vertrouwelijk

190888

Tabel 10: Aantallen aan de GGD gemelde COVID-19 patiënten, aantallen gevonden in het kader van bron- en contactonderzoek en aantallen waarbij contactinventarisatie is uitgevoerd[1]

		Gevonden ihkv BCO[2]		Contactinventarisatie uitgevoerd		Contactinventarisatie op tijd[3]	
Week	Nieuwe meldingen	Aantal	%	Aantal	%	Aantal	%
27	1	—	—	1	100.0	1	100.0
28	2	1	50.0	2	100.0	1	100.0
29	9	4	44.4	9	100.0	8	100.0
30	6	2	33.3	6	100.0	3	75.0
31	9	5	55.6	9	100.0	8	100.0
32	15	9	60.0	15	100.0	9	90.0
33	13	3	23.1	13	100.0	9	100.0
34	17	6	35.3	17	100.0	12	85.7
35	9	1	11.1	9	100.0	5	100.0
36	17	8	47.1	17	100.0	12	92.3
37	39	8	20.5	38	97.4	22	78.6
38	151	18	11.9	147	97.4	100	89.3
39	374	96	25.7	355	94.9	176	77.9
40	437	66	15.1	425	97.3	61	30.3
41	884	80	9.0	870	98.4	80	42.3

[1] Contactinventarisatie houdt in dat de GGD voor elke nieuwe COVID-19 melding in kaart brengt welke contacten deze patiënt heeft gehad tijdens de besmettelijke periode, die twee dagen voor de start van de klachten begint.

[2] Geen volledige gegevens over week 27.

[3] Op tijd: contactinventarisatie 0-1 dag na datum melding index bij GGD. Sommige indexen hebben een datum contactinventarisatie vóór de datum dat de index gemeld is bij de GGD. Deze zijn geëxcludeerd.

Vertrouwelijk

190888

Tabel 11: Resultaten uit het bron- en contactonderzoek van de bij de GGD gemelde COVID-19 patiënten[1]

Soort contact[2,3]	Week-nummer[4]	Contacten[5]	Gemiddeld aantal contacten per nieuwe COVID-19 melding[6]	Positief geteste contacten[7]	% Positief geteste contacten[7]
Totaal	27	7	7.0	0	0.0
	28	9	4.5	1	11.1
	29	60	6.7	6	10.0
	30	33	5.5	2	6.1
	31	32	3.6	4	12.5
	32	64	4.3	3	4.7
	33	68	5.2	3	4.4
	34	81	4.8	4	4.9
	35	51	5.7	2	3.9
	36	73	4.3	8	11.0
	37	161	4.2	10	6.2
	38	542	3.7	47	8.7
	39	696	2.0	57	8.2
	40	695	1.6	23	3.3
	41	415	0.5	24	5.8
Huisgenoten	27	4	4.0	0	0.0
	28	8	4.0	1	12.5
	29	19	2.1	3	15.8
	30	16	2.7	2	12.5
	31	12	1.3	4	33.3
	32	11	0.7	1	9.1
	33	12	0.9	1	8.3
	34	29	1.7	2	6.9
	35	21	2.3	0	0.0
	36	21	1.2	4	19.0
	37	44	1.2	9	20.5
	38	182	1.2	26	14.3
	39	287	0.8	37	12.9
	40	319	0.8	20	6.3
	41	218	0.3	17	7.8
Overige nauwe contacten	27	3	3.0	0	0.0
	28	1	0.5	0	0.0
	29	41	4.6	3	7.3
	30	17	2.8	0	0.0
	31	20	2.2	0	0.0
	32	53	3.5	2	3.8
	33	55	4.2	2	3.6
	34	52	3.1	2	3.8
	35	30	3.3	2	6.7
	36	52	3.1	4	7.7
	37	115	3.0	1	0.9
	38	349	2.4	21	6.0
	39	408	1.1	20	4.9
	40	376	0.9	3	0.8
	41	197	0.2	7	3.6

[1] Vanwege onvolledige registratie bij een aantal GGD'en in week 32, 33, 34 en 38 zijn de gegevens over deze weken mogelijk niet volledig.
[2] Andere, niet nauwe contacten zijn niet meegenomen in Totaal.
[3] Van enkele nauwe contacten is niet bekend wat voor soort contact ze zijn.
[4] Het weeknummer is gebaseerd op de datum van registratie bij de GGD.
[5] Het betreft alleen contacten die op individuele basis geregistreerd zijn door de GGD.
[6] Hierbij worden alleen de nieuwe COVID-19 meldingen meegenomen waarvoor contactinventarisatie is uitgevoerd, zie Tabel 10.
[7] In verband met de monitorperiode van 10 dagen zijn de gegevens over het aantal en percentage positief geteste

Vertrouwelijk

190888

Tabel 12: Resultaten uit het bron- en contactonderzoek onder niet nauwe contacten van de bij de GGD gemelde COVID-19 patiënten[1]

Soort contact	Week-nummer[2]	Contacten	Gemiddeld aantal contacten per nieuwe COVID-19 melding[3]
Niet nauwe contacten	27	0	0.0
	28	7	3.5
	29	2	0.2
	30	0	0.0
	31	35	3.9
	32	0	0.0
	33	20	1.5
	34	28	1.6
	35	0	0.0
	36	53	3.1
	37	215	5.7
	38	669	4.6
	39	724	2.0
	40	1150	2.7
	41	1071	1.2

[1] Het weeknummer is gebaseerd op de datum van registratie bij de GGD.
[2] Hierbij worden alleen de nieuwe COVID-19 meldingen meegenomen waarvoor contactinventarisatie is uitgevoerd, zie Tabel 10.
[3] In verband met de monitorperiode van 10 dagen zijn de gegevens over het aantal en percentage positief geteste contacten niet volledig voor de meest recente periode.

Tabel 13: Resultaten uit het bron- en contactonderzoek onder niet nauwe contacten van de bij de GGD gemelde COVID-19 patiënten[1], in Nederland

Soort contact	Weeknummer[2]	Contacten	Gemiddeld aantal contacten per nieuwe COVID-19 melding[3]
Niet nauwe contacten	27	2571	6.4
	28	2933	6.7
	29	5283	5.8
	30	7306	5.8
	31	12352	5.4
	32	17952	5.0
	33	18132	4.7
	34	19704	5.7
	35	23694	6.9
	36	28977	6.1
	37	48333	6.3

[1] Vanwege onvolledige registratie bij een aantal GGD'en in week 32, 33 en 34 zijn de gegevens over deze weken niet volledig en worden gegevens na week 37 niet weergegeven.
[2] Het weeknummer is gebaseerd op de datum van registratie bij de GGD.
[3] Hierbij worden alleen de nieuwe COVID-19 meldingen meegenomen waarvoor contactinventarisatie is uitgevoerd, zie Tabel 10.
[4] In verband met de monitorperiode van 10 dagen zijn de gegevens over het aantal en percentage positief geteste contacten niet volledig voor de meest recente periode.

Vertrouwelijk

Tabel 14: Indicatoren van tijdigheid van het bron- en contactonderzoek van de bij de GGD gemelde COVID-19 patiënten, in Nederland

Soort contact[1,2]	Weeknummer	Contacten[3]	Bereikt	% Bereikt	Op tijd bereikt[4]	% Op tijd bereikt	Bereikt binnen 5 dagen na 1e ZD index[5]	% Bereikt binnen 5 dagen na 1e ZD index
Totaal	27	1547	1478	95.5	929	80.4	580	47.2
	28	1694	1600	94.5	861	78.2	736	59.2
	29	3276	3166	96.6	1826	81.4	1461	58.7
	30	4129	3956	95.8	2528	83.1	1805	56.2
	31	6297	6067	96.3	3733	81.0	2681	54.6
	32	7028	6534	93.0	4224	78.2	2969	54.8
	33	7502	7099	94.6	4366	79.8	3099	55.9
	34	8825	8225	93.2	4968	79.8	3642	56.1
	35	10249	9618	93.8	6287	84.7	4906	63.6
	36	13676	12961	94.8	8111	84.0	6260	61.2
	37	17047	15538	91.1	10064	80.6	6864	54.1
Huisgenoten	27	614	587	95.6	390	75.7	248	48.1
	28	615	602	97.9	378	75.9	254	49.3
	29	1210	1177	97.3	687	76.1	543	55.2
	30	1545	1481	95.9	960	77.9	642	50.1
	31	2415	2332	96.6	1548	80.2	1045	52.5
	32	2746	2534	92.3	1689	77.4	1116	52.9
	33	2704	2552	94.4	1703	77.6	1223	56.8
	34	3492	3257	93.3	2119	79.2	1473	54.9
	35	4133	3872	93.7	2621	82.1	1948	60.2
	36	5803	5508	94.9	3670	83.3	2821	61.2
	37	7658	7159	93.5	4733	80.5	3209	53.7
Overige nauwe contacten	27	910	878	96.5	538	84.7	332	47.0
	28	1066	996	93.4	483	80.1	481	66.2
	29	2050	1979	96.5	1133	85.1	917	61.3
	30	2562	2462	96.1	1566	86.9	1162	60.3
	31	3865	3724	96.4	2181	81.6	1633	55.9
	32	4262	3982	93.4	2527	78.8	1847	56.1
	33	4764	4522	94.9	2649	81.1	1871	55.4
	34	5288	4938	93.4	2841	80.3	2162	57.0
	35	6085	5731	94.2	3660	86.6	2955	66.2
	36	7798	7398	94.9	4423	84.6	3434	61.2
	37	9269	8345	90.0	5324	80.6	3649	54.4

[1] Andere, niet nauwe contacten zijn niet meegenomen in Totaal.
[2] Van enkele nauwe contacten is niet bekend wat voor soort contact ze zijn.
[3] Het betreft alleen contacten die op individuele basis geregistreerd zijn door de GGD. Vanwege onvolledige registratie bij een aantal GGD'en in week 32, 33 en 34 zijn de gegevens over aantal contacten over deze weken niet volledig en worden na week 37 niet weergeven.
[4] Op tijd: startdatum monitoring binnen 2 dagen na datum melding index bij GGD. Sommige contacten hebben een startdatum monitoring vóór de datum dat de index gemeld is bij de GGD. Deze zijn geëxcludeerd.
[5] Sommige contacten hebben een startdatum monitoring vóór de eerste ziektedag van de index case. Deze zijn geëxcludeerd.

Vertrouwelijk

190888

Tabel 15: Indicatoren van tijdigheid van het bron- en contactonderzoek van de bij de GGD gemelde COVID-19 patiënten

Soort contact[1,2]	Weeknummer	Contacten[3]	Bereikt	% Bereikt	Op tijd bereikt[4]	% Op tijd bereikt	Bereikt binnen 5 dagen na 1e ZD index[5]	% Bereikt binnen 5 dagen na 1e ZD index
Totaal	27	7	7	100.0	2	100.0	1	14.3
	28	9	9	100.0	1	33.3	2	40.0
	29	60	56	93.3	34	91.9	10	33.3
	30	33	31	93.9	20	90.9	6	31.6
	31	32	28	87.5	19	95.0	3	15.0
	32	64	63	98.4	58	96.7	19	30.2
	33	68	66	97.1	39	79.6	35	70.0
	34	81	80	98.8	51	85.0	35	58.3
	35	51	49	96.1	40	97.6	26	96.3
	36	73	61	83.6	33	91.7	26	53.1
	37	161	140	87.0	62	82.7	39	45.9
	38	542	500	92.3	346	94.0	224	59.7
	39	696	426	61.2	313	89.2	181	49.5
	40	695	393	56.5	276	81.2	123	37.7
	41	415	208	50.1	78	44.1	55	30.9
Huisgenoten	27	4	4	100.0	1	100.0	0	0.0
	28	8	8	100.0	1	33.3	2	40.0
	29	19	19	100.0	9	90.0	4	44.4
	30	16	16	100.0	8	88.9	1	12.5
	31	12	10	83.3	3	100.0	3	60.0
	32	11	11	100.0	10	100.0	8	72.7
	33	12	12	100.0	8	72.7	7	58.3
	34	29	29	100.0	21	87.5	18	75.0
	35	21	19	90.5	16	100.0	12	100.0
	36	21	13	61.9	10	90.9	5	55.6
	37	44	39	88.6	26	86.7	16	51.6
	38	182	168	92.3	107	86.3	67	51.5
	39	287	186	64.8	140	94.0	89	56.0
	40	319	204	63.9	128	78.0	61	39.6
	41	218	104	47.7	49	56.3	26	30.6
Overige nauwe contacten	27	3	3	100.0	1	100.0	1	33.3
	28	1	1	100.0	0	0.0	0	0.0
	29	41	37	90.2	25	92.6	6	28.6
	30	17	15	88.2	12	92.3	5	45.5
	31	20	18	90.0	16	94.1	0	0.0
	32	53	52	98.1	48	96.0	11	21.2
	33	55	54	98.2	31	81.6	28	73.7
	34	52	51	98.1	30	83.3	17	47.2
	35	30	30	100.0	24	96.0	14	93.3
	36	52	48	92.3	23	92.0	21	52.5
	37	115	100	87.0	36	80.0	22	41.5
	38	349	326	93.4	234	97.9	154	64.2
	39	408	239	58.6	173	85.6	92	44.4
	40	376	189	50.3	148	84.1	62	36.0
	41	197	104	52.8	29	32.2	29	31.2

[1] Andere, niet nauwe contacten zijn niet meegenomen in Totaal.
[2] Van enkele nauwe contacten is niet bekend wat voor soort contact ze zijn.
[3] Het betreft alleen contacten die op individuele basis geregistreerd zijn door de GGD.
[4] Op tijd: startdatum monitoring binnen 2 dagen na datum melding index bij GGD. Sommige contacten hebben een startdatum monitoring vóór de datum dat de index gemeld is bij de GGD. Deze zijn geëxcludeerd.
[5] Sommige contacten hebben een startdatum monitoring (1e dag) na de eerste ziekendag van de index case. Deze zijn geëxcludeerd.

Vertrouwelijk

190888

10 SARS-CoV-2 testen afgenomen door de GGD Drenthe vanaf 1 juni

Vanaf 1 juni kunnen alle personen met klachten passend bij SARS-CoV-2 infectie (COVID-19) zich laten testen door de GGD, bijvoorbeeld in de teststraten. Voor 1 juni is in alle GGD regio's het afspraken- en uitslagensysteem CoronIT geïmplementeerd. Onderstaande rapportage is gebaseerd op CoronIT data van voorbije volledige kalenderweken vanaf 1 juni 2020, geëxporteerd op 15 oktober 2020. Totale aantallen uitslagen zijn gebaseerd op alleen positieve en negatieve uitslagen, testen met uitslag heranalyse of onbeoordeelbaar zijn geëxcludeerd. Omdat alleen geboortejaar beschikbaar is om de leeftijd van patiënten te bepalen, is 2020 minus het geboortejaar gebruikt om de leeftijd toe te kennen. Dit betekent dat ongeveer de helft van de patiënten een jaar te oud is ingeschat.

Tabel 16: Aantal testen uitgevoerd door de GGD, met bekende uitslag

Weeknummer	Totaal aantal testen met uitslag	Aantal positief	Percentage positief
23	991	7	0.7
24	1130	4	0.4
25	1403	3	0.2
26	1461	1	0.1
27	1653	2	0.1
28	1659	4	0.2
29	1904	10	0.5
30	2524	5	0.2
31	2043	10	0.5
32	2071	14	0.7
33	2021	14	0.7
34	3091	16	0.5
35	3814	7	0.2
36	4330	18	0.4
37	4636	39	0.8
38	4311	150	3.5
39	5236	320	6.1
40	5915	375	6.3
41[1]	8065	852	10.6
Totaal	58258	1851	3.2

[1] De gegevens van week 41 zijn nog niet volledig.

Vertrouwelijk

190888

Tabel 17: Aantal testen en percentage positief per doelgroep uitgevoerd door de GGD.

	Vanaf 1 juni			Afgelopen kalender week[1]		
Groep	Aantal positief	Aantal getest	Percentage positief	Aantal positief	Aantal getest	Percentage positief
Kinderen 0-3 jaar	0	146	0.0	0	1	0.0
Kinderen 4-11 jaar	10	2327	0.4	3	44	6.8
Kinderen 12-17 jaar	150	6988	2.1	66	719	9.2
Zorgmedewerkers	134	4935	2.7	66	814	8.1
Onderwijs/kinderopvang	91	3757	2.4	39	652	6.0
Mantelzorgers	3	144	2.1	1	28	3.6
Horeca	63	952	6.6	36	169	21.3
Handhaving	10	448	2.2	4	93	4.3
Contactberoep	247	5995	4.1	125	1155	10.8
Overig/onbekend	1067	32106	3.3	499	4350	11.5
Getest ihkv BCO[2]	76	460	16.5	13	40	32.5
Totaal	1851	58258	3.2	852	8065	10.6

[1] Van 5 oktober tot en met 11 oktober.
[2] Voor deze personen is geregistreerd dat zij getest zijn in het kader van bron- en contactonderzoek (BCO). Het werkelijk aantal geteste personen vanwege BCO is waarschijnlijk hoger.

Tabel 18: Het aantal testen afgenomen bij **volwassenen**, die niet in het kader van bron- en contactonderzoek zijn afgenomen, en waarbij geen beroepsuitvoering in de twee weken voor de test is gespecificeerd in CoronIT.

Weeknummer	Totaal aantal afspraken	Aantal afspraken zonder doelgroep informatie	Percentage zonder doelgroep informatie
23	801	551	68.8
24	892	557	62.4
25	1023	505	49.4
26	1060	448	42.3
27	1236	570	46.1
28	1403	668	47.6
29	1749	874	50.0
30	2311	1285	55.6
31	1725	979	56.8
32	1720	1030	59.9
33	1683	989	58.8
34	3100	1432	46.2
35	3616	2312	63.9
36	3249	1382	42.5
37	3855	1448	37.6
38	3505	1456	41.5
39	5135	1713	33.4
40	5753	2349	40.8
41[1]	8950	3181	35.5
Totaal	52766	23729	45.0

[1] De gegevens van week 41 zijn nog niet volledig.

Vertrouwelijk

190888

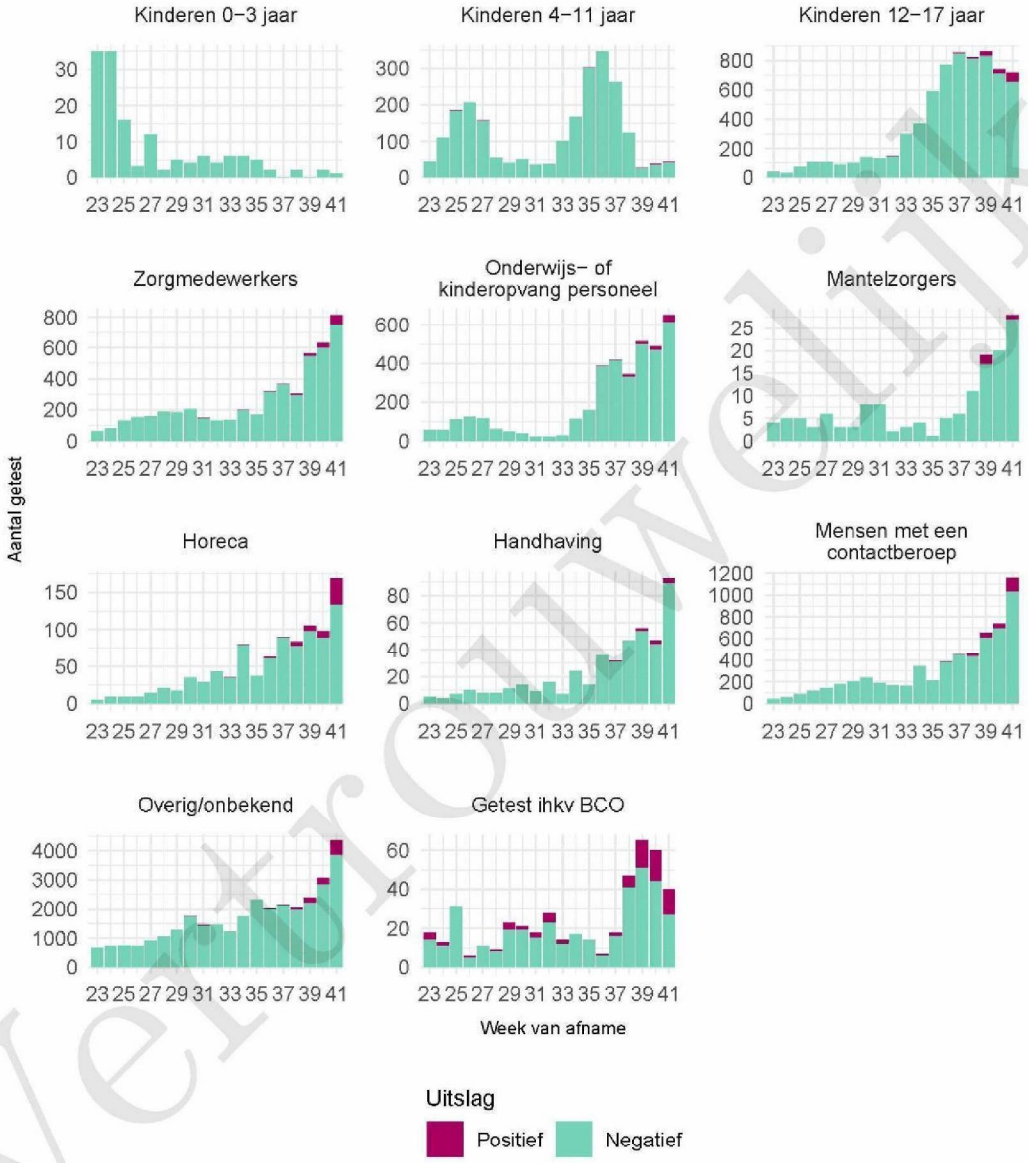

Figuur 4: Aantal positieve en negatieve testen per week en per doelgroep vanaf 1 juni[1]. NB: De reikwijdtes van de y-assen verschillen.

[1] Vanaf 19 september is het testbeleid voor kleine kinderen (0 tot 4 jaar) en kinderen die op de basisschool zitten veranderd. Een leeg figuur betekent dat er in de betreffende periode geen meldingen waren.

Vertrouwelijk

190888

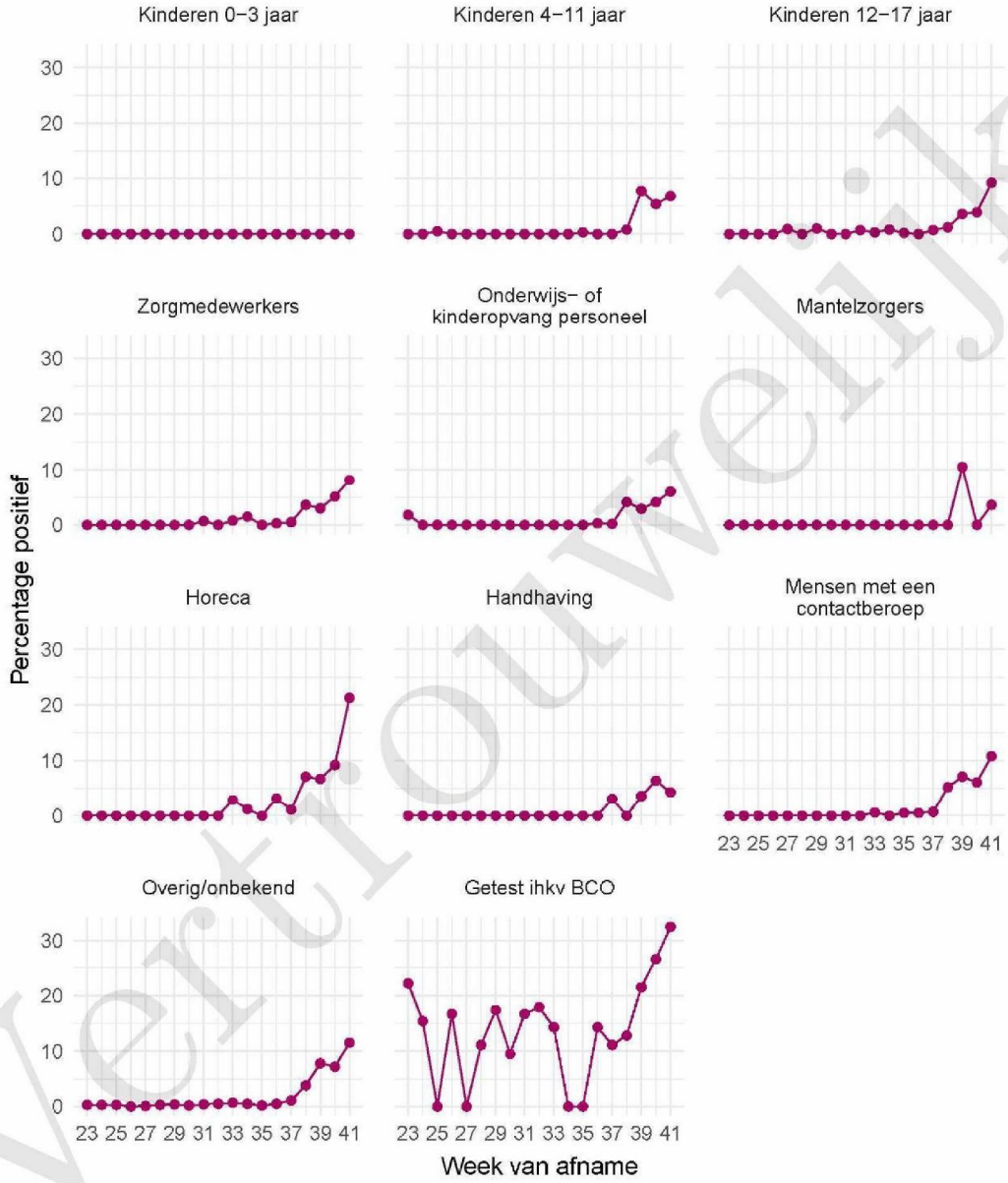

Figuur 5: Percentage positieve testen per doelgroep en per kalenderweek vanaf 1 juni[1].

[1] Vanaf 19 september is het testbeleid voor kleine kinderen (0 tot 4 jaar) en kinderen die op de basisschool zitten veranderd. Een leeg figuur betekent dat er in de betreffende periode geen meldingen waren.

Vertrouwelijk

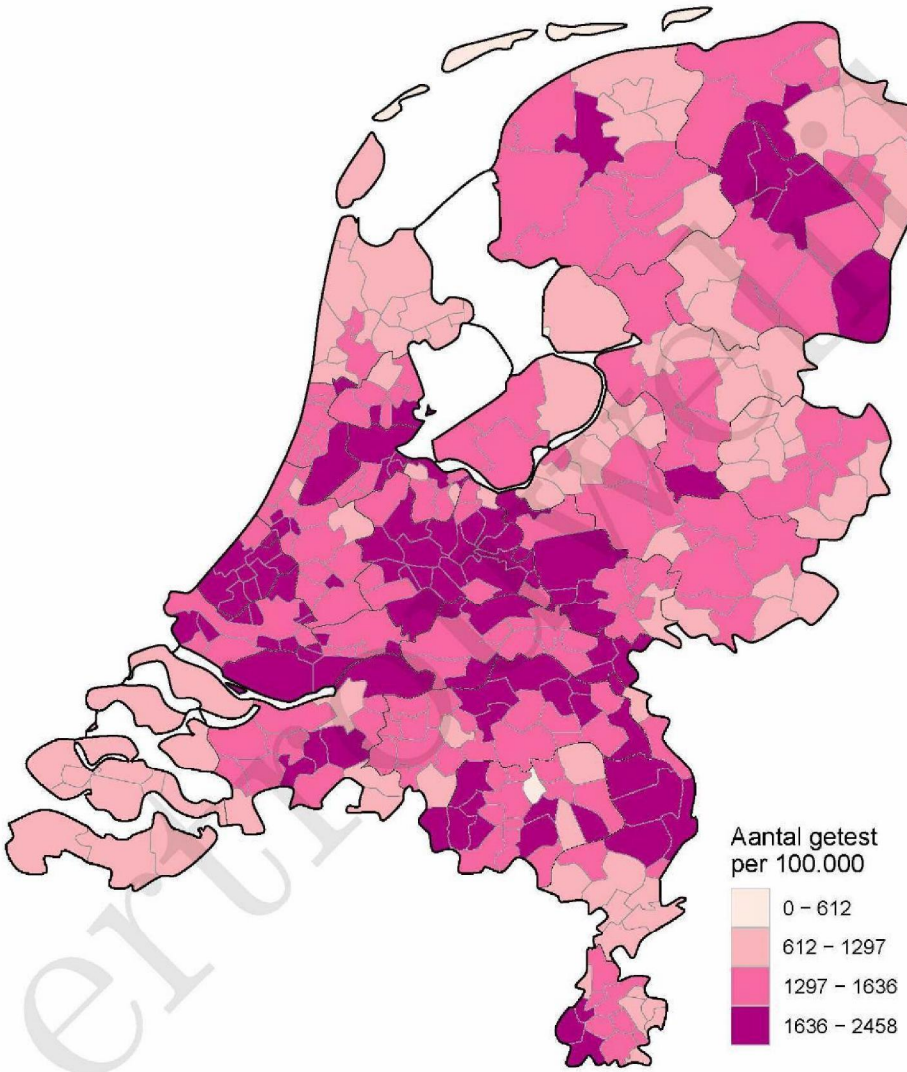

Figuur 6: Aantal testen per 100.000 inwoners per GGD regio waar de patiënt woont in de afgelopen kalenderweek (van 5 oktober tot en met 11 oktober). De grijze lijnen geven de grenzen van de GGD-regio's weer.

Vertrouwelijk

190888

Tabel 19: Aantal positieve en negatieve testen vanaf 1 juni per leeftijdsgroep en geslacht.

	Mannen			Vrouwen		
Leeftijdsgroep	Aantal positief	Aantal getest	Percentage positief	Aantal positief	Aantal getest	Percentage positief
0-4	0	114	0.0	1	97	1.0
5-9	1	653	0.2	2	556	0.4
10-14	31	2178	1.4	31	1936	1.6
15-19	97	3074	3.2	145	3458	4.2
20-24	102	2103	4.9	104	2605	4.0
25-29	81	1647	4.9	57	2487	2.3
30-34	61	2011	3.0	51	3390	1.5
35-39	42	2170	1.9	66	3319	2.0
40-44	60	1869	3.2	68	2903	2.3
45-49	81	1719	4.7	76	2476	3.1
50-54	114	1808	6.3	98	2370	4.1
55-59	75	1539	4.9	70	2265	3.1
60-64	67	1384	4.8	61	1998	3.1
65-69	37	1126	3.3	35	1304	2.7
70-74	32	798	4.0	29	820	3.5
75-79	17	442	3.8	17	424	4.0
80-84	9	234	3.8	11	280	3.9
85-89	4	118	3.4	9	142	6.3
90-94	0	34	0.0	5	73	6.8
95+	0	7	0.0	1	21	4.8
Niet vermeld	0	0	0.0	0	0	0.0
Totaal	911	25028	3.6	937	32924	2.8

Vertrouwelijk

190888

Tabel 20: Aantal testen afgenomen op de GGD testlocaties per week van de afspraak.

Afnamelocatie	Afspraak week	Aantal getest
~	23	0
	24	0
	25	0
	26	0
	27	0
	28	0
	29	0
	30	0
	31	0
	32	0
	33	0
	34	0
	35	0
	36	0
	37	0
	38	0
	39	0
	40	0
	41	2
DR D Assen - Mien Ruysweg 1	23	892
	24	1043
	25	1268
	26	1314
	27	1454
	28	1376
	29	1703
	30	2252
	31	1465
	32	1324
	33	1404
	34	2389
	35	2523
	36	1631
	37	0
	38	0
	39	0
	40	0
	41	0
DR D Assen – Aziëweg 14	23	0
	24	0
	25	0
	26	0
	27	0
	28	0
	29	0
	30	0

Vertrouwelijk

190888

Tabel 20: Aantal testen afgenomen op de GGD testlocaties per week van de afspraak. *(continued)*

Afnamelocatie	Afspraak week	Aantal getest
	31	0
	32	0
	33	0
	34	0
	35	0
	36	762
	37	2996
	38	2611
	39	3255
	40	3743
	41	5304
DR D Emmen - Ubbekingecamp 3	23	0
	24	0
	25	0
	26	0
	27	0
	28	137
	29	143
	30	233
	31	408
	32	282
	33	0
	34	0
	35	0
	36	0
	37	0
	38	0
	39	0
	40	0
	41	0
DR D Emmen – Nijbracht 43 (brandweerkazerne)	23	0
	24	0
	25	0
	26	0
	27	0
	28	0
	29	0
	30	0
	31	0
	32	264
	33	614
	34	1103
	35	1567
	36	1116
	37	1238

Vertrouwelijk

Tabel 20: Aantal testen afgenomen op de GGD testlocaties per week van de afspraak. *(continued)*

Afnamelocatie	Afspraak week	Aantal getest
	38	997
	39	1217
	40	1286
	41	3301
DR D Meppel – Jan Huygen van Linschotenstraat 15	23	0
	24	0
	25	0
	26	0
	27	0
	28	0
	29	0
	30	0
	31	0
	32	0
	33	0
	34	242
	35	441
	36	427
	37	433
	38	427
	39	545
	40	394
	41	416
GGD Drenthe - Assen	23	30
	24	32
	25	30
	26	24
	27	36
	28	19
	29	71
	30	36
	31	24
	32	19
	33	19
	34	25
	35	180
	36	315
	37	33
	38	121
	39	146
	40	248
	41	42
GGD Drenthe - Emmen – Nijbracht 43a	23	0
	24	0
	25	0

Vertrouwelijk

190888

Tabel 20: Aantal testen afgenomen op de GGD testlocaties per week van de afspraak. *(continued)*

Afnamelocatie	Afspraak week	Aantal getest
	26	0
	27	0
	28	0
	29	0
	30	0
	31	0
	32	0
	33	0
	34	1
	35	10
	36	46
	37	94
	38	120
	39	50
	40	44
	41	15
GGD Drenthe - Meppel	23	0
	24	0
	25	0
	26	0
	27	0
	28	0
	29	0
	30	0
	31	0
	32	0
	33	0
	34	0
	35	0
	36	0
	37	7
	38	7
	39	16
	40	17
	41	10
GGD Drenthe – Assen – Aziëweg 14	23	0
	24	0
	25	0
	26	0
	27	0
	28	0
	29	0
	30	0
	31	0
	32	0

Vertrouwelijk

Tabel 20: Aantal testen afgenomen op de GGD testlocaties per week van de afspraak. *(continued)*

Afnamelocatie	Afspraak week	Aantal getest
	33	0
	34	0
	35	0
	36	31
	37	252
	38	267
	39	188
	40	116
	41	113
GGD Drenthe – Thuisbemonstering/Uitbraak	23	0
	24	0
	25	0
	26	0
	27	0
	28	0
	29	0
	30	0
	31	0
	32	0
	33	0
	34	0
	35	0
	36	18
	37	0
	38	11
	39	20
	40	37
	41	29
PRIO DR D Assen - Aziëweg 14	23	0
	24	0
	25	0
	26	0
	27	0
	28	0
	29	0
	30	0
	31	0
	32	0
	33	0
	34	0
	35	0
	36	0
	37	0
	38	0
	39	676

Vertrouwelijk

Tabel 20: Aantal testen afgenomen op de GGD testlocaties per week van de afspraak. *(continued)*

Afnamelocatie	Afspraak week	Aantal getest
	40	721
	41	641

Vertrouwelijk

190888

11 Vergelijking met landelijke situatie

Tabel 21: Aantal meldingen van de afgelopen en vorige week

Veiligheidsregio	Aantal meldingen afgelopen week	Aantal meldingen per 100000 afgelopen week	Aantal meldingen vorige week	Aantal meldingen per 100000 vorige week
Nederland-totaal	50199	288.4	33856	194.5
Amsterdam-Amstelland	4885	456.3	3605	336.7
Rotterdam-Rijnmond	5685	429.6	4467	337.5
Haaglanden	3998	357.9	3371	301.8
Utrecht	4781	352.9	3174	234.3
Zuid-Holland-Zuid	1599	348.1	1104	240.3
Hollands-Midden	2727	337.1	1761	217.7
Zaanstreek-Waterland	1136	334.9	745	219.6
Midden- en West-Brabant	3576	319.5	1954	174.6
Brabant-Zuidoost	2356	301.8	1639	210.0
Twente	1866	295.7	1127	178.6
Gooi en Vechtstreek	746	290.2	508	197.6
Brabant-Noord	1874	282.5	996	150.2
Kennemerland	1536	279.3	1064	193.5
Gelderland-Zuid	1444	257.1	966	172.0
Gelderland-Midden	1710	245.5	1193	171.3
Drenthe	1180	239.0	484	98.0
Flevoland	911	215.4	557	131.7
Limburg-Noord	1090	209.6	548	105.4
Groningen	1104	188.4	931	158.9
Noord- en Oost-Gelderland	1557	188.1	931	112.5
Fryslân	1210	186.2	675	103.9
IJsselland	972	182.9	599	112.7
Noord-Holland-Noord	1054	159.0	703	106.1
Limburg-Zuid	749	125.4	440	73.7
Zeeland	419	109.3	300	78.2

Vertrouwelijk

190888

Tabel 22: Leeftijdsverdeling van de GGD t.o.v. leeftijdsverderling Nederland over de afgelopen week

Leeftijdsgroep	Totaal gemeld GGD	% GGD	Totaal gemeld Nederland	% Nederland
Totaal gemeld	915		46846	
0-4	2	0.2	62	0.1
5-9	1	0.1	210	0.4
10-14	29	3.2	1471	3.1
15-19	74	8.1	4149	8.9
20-24	81	8.9	5279	11.3
25-29	65	7.1	4405	9.4
30-34	55	6.0	3703	7.9
35-39	59	6.4	3310	7.1
40-44	71	7.8	3406	7.3
45-49	75	8.2	3906	8.3
50-54	108	11.8	4422	9.4
55-59	78	8.5	3799	8.1
60-64	71	7.8	2943	6.3
65-69	52	5.7	1774	3.8
70-74	39	4.3	1453	3.1
75-79	25	2.7	996	2.1
80-84	18	2.0	690	1.5
85-89	8	0.9	510	1.1
90-94	4	0.4	249	0.5
95+	0	0.0	88	0.2
Niet vermeld	0	0.0	21	0.0

Vertrouwelijk

190888

Tabel 23: Top 10 settings[1] van de GGD t.o.v. de settings-aantallen in Nederland over de afgelopen week

Setting	Aantal Nederland	% Nederland	Aantal GGD	% GGD
Thuissituatie (huisgenoten)	5706	61.5	157	60.4
Werksituatie	1173	12.6	40	15.4
Overige familie	945	10.2	22	8.5
Verpleeghuis	731	7.9	18	6.9
Vrijetijdsbesteding, zoals sportclub	340	3.7	10	3.8
Woonzorgcentrum voor ouderen	132	1.4	8	3.1
2e lijn gezondheidszorg / ziekenhuis	124	1.3	5	1.9
Horeca	151	1.6	5	1.9
School en kinderopvang	377	4.1	4	1.5
Overig	131	1.4	4	1.5

[1] Alleen settings waarvan er minstens 1 aantal bekend is, worden gepresenteerd.

Vertrouwelijk